

Mudanças no trânsito Sinalização começa a ser implantada

Uma equipe de funcionários da Prefeitura Municipal inicia amanhã uma série de mudanças no trânsito da cidade, com a colocação de postes e placas de sinalização, pintura de solo e outros serviços relativos à implantação do novo sistema, sobretudo na área central. Os estudos para referida implantação foram iniciados em 91, através de uma comissão constituída de integrantes das Polícias Civil e Militar, ACID e Prefeitura.

De princípio os motoristas serão devidamente orientados, sendo que as violações posteriores serão punidas com multas. O objetivo é resolver rapidamente o problema do trânsito.

PRINCIPAIS MUDANÇAS

Ganham mão única as ruas Marechal Rondon (entre a praça do Cruzeiro e a Dom Pedro), Monte Castelo (entre Vendramin e Dom Pedro), avenida José Bonifácio (entre Maracaju e Presidente Vargas), Expedicionários

(entre Vargas e Dom Pedro), Edson da Silveira Campos (entre Dom Pedro e Vendramin), Princesa Isabel (entre Vendramin e Dom Pedro), Messias Ferreira da Palma (entre Tiradentes e José Bonifácio), Euclides da Cunha (José Bonifácio e Tiradentes) e Vendramin (Monte Castelo e praça do Cruzeiro).

Na rua Brasil será abolido o estacionamento de 45 graus no quarteirão da Casa Moreira. Na avenida dos Expedicionários o estacionamento de 45 graus será mantido e o ponto de táxi diante do BANESPA terá sentido contrário à posição dos veículos. Na Monte Castelo o embarque e desembarque dos ônibus do Expresso de Prata será feito do lado oposto da rua. O ponto de táxi permanece com os carros em sentido contrário. A avenida Rui Barbosa terá uma rotatória no cruzamento com a presidente Vargas, local de muitos acidentes. Persistirá o estacionamento de 45 graus diante do supermercado Pag

Poko. Também será mantido o estacionamento semelhante na Edson Silveira Campos entre as vias Presidente Roosevelt e Tomé de Souza. Na rua Dom Pedro será proibido o estacionamento de veículos de ambos os lados entre José Bonifácio e Expedicionários.

SEMÁFOROS

Estão previstos novos semáforos nos cruzamentos da Duque de Caxias com Tiradentes Vargas com Tiradentes, Euclides da Cunha com José Bonifácio, Vendramin com José Bonifácio e Roosevelt com Rui Barbosa. A carga e descarga de caminhões se dará das 6 às 10

e das 16 às 20 horas nas vias públicas compreendidas entre a Tiradentes e a Ipiranga e Dom Pedro e Euclides da Cunha. Serão criados estacionamentos especiais para motos e ônibus.

Serão abolidos os estacionamentos privados de bancos e hotéis. Para breve está programada a implantação da zona azul ao redor da praça Arthur Pagnozzi. A comissão estudou e indicou a retirada de 14 obstáculos (quebra-molas) localizados em diversos locais da cidade.

Hospital da Mulher fecha: Pronto Socorro desativado

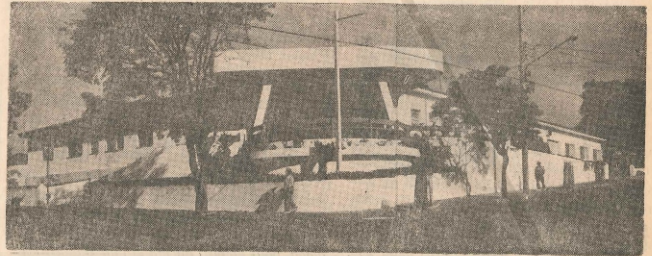

Em reunião efetuada no começo da tarde de ontem a diretoria da Santa Casa tomou energéticas medidas que vão acarretar drásticas consequências no atendimento médico à população. Em virtude de problemas financeiros e até mesmo como forma de protesto contra o atraso nos pagamentos, foi tomada a decisão de fechar o Hospital da Mulher (foto) a partir de amanhã. Para contenção de despesas serão desativados 80 leitos que abrigam em média 300 pacientes mensalmente. O Pronto Socorro, que pertence à Prefeitura e atende 5 mil pessoas por mês, será transferido provisoriamente para o Centro de Saúde. A Santa Casa passa a atender precariamente pois não recebeu os 280 milhões de cruzeiros referentes a serviços prestados em novembro e dezembro.

A Santa Casa não possui material e medicamentos para cuidar dos pacientes. A folha de pagamento dos 304 funcionários não será

saldada amanhã por falta de dinheiro. O hospital deve 30 milhões de cruzeiros para fornecedores. Participaram do encontro de ontem o prefeito José Cláudio Grandó, o diretor administrativo Sílvio Grandó, o provedor Sérgio Liberatti e o diretor clínico Júlio Bregatto. A diretoria clínica apoiou a decisão tomada pelo setor administrativo.

AUDIÊNCIA

O prefeito Grandó informou que esperava a marcação de audiência com o governador Fleury, se possível na companhia do presidente da AMNAP (Sadao Koshyama) para comunicar a decisão tomada pela Santa Casa de Dracena. Grandó encarecerá que é preciso liberar rapidamente a verba de 50 milhões prometida pelo governador em sua passagem por Dracena em dezembro.

A situação de atrasado INAMPS para com os hospitais acontece em todo o país e deverá gerar outras paralisações, deteriorando o já caótico atendimento da Saúde.

Passagens mais caras

Com o novo reajuste dos preços das passagens de ônibus intermunicipais, que vigora desde ontem, uma passagem de Dracena para São Paulo agora custa Cr\$ 24.450,00 em coletivo convencional. No carro-leito o bilhete vale 48 mil cruzeiros.

De acordo com o aumento, a passagem de

Dracena para Tupi e Junqueirópolis é de 700 cruzeiros. Para Pancrama — 2.500,00, Adamantina — 3.500,00, Osvaldo Cruz — 4.450,00, Tupã — 6.350,00, Marília — 9.350,00 e Campinas — 23.350,00. Trata-se do primeiro reajuste de 92 no setor.

Show de Rosimar e Rosicler

O show das cantoras Rosimar e Rosicler em Dracena está programado para sábado às 21 horas no ginásio Dovelho Moura. A dupla é uma das maiores revelações da música sertaneja do país.

A promoção é da Rádio Regional e seus patrocinadores, com ingresso à venda a preços populares. As entradas antecipadas poderão ser encontradas na emissora.

Chuva inunda a prefeitura

As fortes chuvas de sábado à tarde mais uma vez trouxeram problemas para a cidade. As precipitações que atingiram o índice de 49,2 foram suficientes para alagar o sub-solo da Prefeitura e estabelecimentos das proximidades. O Corpo de Bombeiros foi mobilizado para 6 atendimentos: um resgate de veículo e 5 escoamentos de urgência.

A chuva complicou ainda mais a situação de ruas da periferia e estradas da zona rural. Bairros como o Brasilândia, Tonico André e Vila Esquedra apresentam vias públicas intransitáveis. A municipalidade pensa em alugar caminhões para levar cascalho aos pontos afetados e impedir que as futuras chuvas compliquem ainda mais a situação.

Prioridades de Monte Castelo

José Sadao Koshyama, prefeito de Monte Castelo estabeleceu as prioridades para 92: realização de reformas no Centro Comunitário, asfalto para 20 quarteirões no mínimo, melhoria da iluminação pública, término do velório e duplicação da via de acesso.

Sobre as eleições de outubro, Sadao pretende unir as forças políticas para o lançamento de um só nome à sua sucessão. Em 88 ele foi eleito como candidato único. O novo presidente da AMNAP será conhecido sábado às 14,30 em Monte Castelo.

Bairros pedem asfaltos

Moradores do bairro Metrópole e vila Lucélia (imediações do Tiro de Guerra) estiveram reunidos com o prefeito José Cláudio Grandó e solicitaram a pavimentação asfáltica de diversas ruas. O prefeito pediu abaixo-assinado dos interessados e avisou que abrirá concorrência para que empresa particular execute os serviços. Pretende agilizar esta medida para que em março a pavimentação aconteça.

Grandó disse que a EMDAEP já tem seu planejamento pronto, prevendo a pavimentação de quarteirões nas proximidades da antiga "farinha" (imediações da Kitty Box). A em seguida pavimentação da Vila Esquedra, proximidades do futuro terminal rodoviário. A nova rodoviária deve ser inaugurada em junho, com as ruas das proximidades urbanizadas.

Juízes estão de plantão

Durante o período das férias forenses que se estenderá até o dia 20, juízes e promotores só trabalham no atendimento de casos que necessitem de pronto atendimento da Justiça. Nas comarcas de Pacaembu, Junqueirópolis, Dracena e Tupi Paulista atuam os juízes Elias Júnior Aguiar Bezerra (Junqueirópolis) e Nilton Santos de Oliveira (vara distrital de Panorama).

Como promotores desempenham funções

os doutores Celso Belinetti Júnior e Sílvio Antonio Marques, ambos em Dracena. O dr. Celso aguarda para hoje a resposta sobre sua possível promoção para Marília. Em caso positivo assumirá em 21 de janeiro, abrindo-se uma vaga na promotoria de Dracena. Esta comarca será comandada em 92 pelos juízes Hélio Nogueira e Ely Amicão. Ao primeiro caberá os destinos da Justiça Eleitoral.

Ultimo mês da piracema

A piracema, período de desova dos peixes nos rios, vai até o final deste mês de janeiro. Desde que foi anunciada a Polícia Florestal iniciou um vigoroso trabalho de fiscalização para coibir abusos de maus pescadores. Equipes têm circulado por todos os rios da região para constatar que tudo ocorre dentro do normal.

As multas são pesadas e podem chegar a 67 mil cruzeiros para pescadores profissionais e 270 mil para os amadores que se utilizem de redes, por exemplo. O sar-

gento PM Sérgio Ferreira, comandante do 2º Pelotão da Polícia Florestal e Mananciais, informou que diminuiu o número de pescadores que procuram os rios. A situação econômica do país está fazendo com que muitos abandonem as margens dos rios e riachos para momentos de lazer. Em termos de multa, se o pagamento ocorrer em até 15 dias após a aplicação, o infrator gozará de um desconto de 30% sobre o valor, corrigido pela taxa referencial diária.

LOJA BRASIL

Moda - Qualidade - Preços Baixos

VISTA-SE BEM DA CABEÇA AOS PÉS