

# Jornal Regional

QUINTA-FEIRA, 30 DE NOVEMBRO DE 2023

EDIÇÃO 9.133

José Fernando Pereira dos Santos

Dir. Responsável

DRACENA/SP - [www.portalregional.net.br](http://www.portalregional.net.br)

**DIGITAL** 

Ft-Renato Campanari/TV Fronteira

35  
Anos



**ESTRAGOS DAS CHUVAS**

*Fortes chuvas desta quarta-feira, causaram danos em várias cidades da região*

**P.11**

## FURTOS DE VEÍCULOS

Polícia registra dois furtos de veículos na região, dois homens foram presos

**P.4 e 14**

## ACIDENTE FATAL

Jovem de 24 anos morre em acidente de moto na SP-270 em Presidente Prudente

**P.17**

## ESPORTES

Corredor de Panorama é campeão na categoria 50-59 anos em Sorocaba

**P. 18**



Jornal Regional/  
Portal Regional  
muito mais  
digital

Comercial e Redação:  
(18) 99764-1912

Assinaturas:  
(18) 99180-8742

E-mails:

jornalismo@portalregional.net.br  
comercial@portalregional.net.br  
atosoficiais@portalregional.net.br

**Jornal Regional**  
DIGITAL

JOSÉ FERNANDO PEREIRA DOS SANTOS

CNPJ  
15.763.376/0001-25

Inscr. Est.  
292.119.846.111

Rua:  
Cristina Pompilio Schmidt, Nº 42

Bairro:  
Frei Moacir I

Representante em  
São Paulo: Revesp

Diretor: José Fernando Pereira  
dos Santos

Jornalista Responsável:  
Gilmar Pinatto  
(Mtb 24051)

## HISTÓRIAS

\*PROFESSOR

É indiscutível que as histórias desempenham um papel importante na experiência humana e tem uma aceitação universal para qualquer faixa etária. Elas constituem uma maneira poderosa de transmitir informações, emoções e cultura ao longo do tempo. Os grandes leitores e escritores sempre foram ouvintes de histórias orais, às vezes nas ruas, na escola com seus professores com os amigos, com seus pais e avós e em outros lugares.

Contar histórias cria uma oportunidade preciosa para que os pais, avós e professoras se conectarem com as crianças. É um momento de proximidade e carinho que fortalece os laços familiares. As histórias podem ser emocionantes, engraçadas, misteriosas, realistas, fantásticas ou cativantes, proporcionando atenção e entretenimento aos ouvintes.

Com certeza você se lembra das professoras que contavam histórias, faziam dramatizações de forma tão emocionante que algumas crianças até choravam por vivenciar e se colocar no lugar dos personagens da narração.

Um dos contos marcantes que você provavelmente tenha lido sozinho ou com sua professora é o Sobradinho dos Pardais do escritor Herberto Sales. Uma história simples, mas cativante que narra a história de um casal de pardais que resolveram deixar as matas e mudar para um sobradinho abandonado na “cidade dos homens”. No decorrer da história, ela tem filhotes no novo lar, mas não demorou muito e apareceram os humanos para reformar o imóvel. Tudo se tornou muito complicado e eles escapam da morte por um fio, graças a uma atitude rápida do senhor Pardal. Quem ainda não conhece, vale a pena ler.

Existem muitos e muitos livros e histórias que você leu na sua infância e também contadas pela sua Mãe ou alguém da família para você dormir e que neste momento está passando um filme em suas lembranças.

O Brasil possuiu grandes escritores de literatura infantil como Chico Buarque, Maurício de Sousa, Ana Maria Machado, Ruth Rocha, Lygia Bojunga, Monteiro Lobato, Ziraldo e muitos outros famosos pelas inúmeras obras publicadas.

Histórias para dormir ajudam na imaginação das crianças e proporcionam um rico material inconsciente para que elas tenham sonhos incríveis e pacíficos.

**Qual conto ou história ficou marcado na sua lembrança?**

\*Edson Fávero





# SALDÃO LEVA TUDO

**REDE TROYANO**  
DE SUPERMERCADOS  
DRACENA - JUNQUEIRÓPOLIS - TUPI PAULISTA

**TUDO MAIS BARATO PRÁ VOCÊ!**

**3 DIAS DE OFERTAS ARRASADORAS POR TODA A LOJA!**

Ofertas válidas de 30/11 à 02/12/2023 ou enquanto durarem os estoques.

**CHURRASCAO DO FINAL DE SEMANA COMEÇA AQUI!!**



ALCATRA COM MAMINHA KG

DE: ~~39,98~~ POR: **35,98**



COSTELA DE BOI "RIPA" KG

DE: ~~25,89~~ POR: **16,98**



FRALDINHA BOVINA KG

DE: ~~37,98~~ POR: **32,98**



JOELHO SUÍNO KG

DE: ~~11,98~~ POR: **7,49**



CUPIM BOVINO "ESTRELA" KG

DE: ~~31,89~~ POR: **25,98**



PERNIL SUÍNO COM OSSO KG

DE: ~~18,79~~ POR: **13,98**



COPA LOMBO SUÍNO KG

DE: ~~21,98~~ POR: **16,98**



COXINHA DA ASA FRANGO RICO KG

DE: ~~15,98~~ POR: **12,98**



SOBRECOXA FRANGO SADIÁ 1 KG BANDEJA

DE: ~~15,99~~ POR: **12,49**



"RAQUETE TEMPERADO"  
PETISCO FRANGO COPACOL 1KG PACOTE

DE: ~~16,98~~ POR: **13,49**



LINGUIÇA TOSCANA FRIMESA À GRANEL KG

DE: ~~19,95~~ POR: **16,99**

**AS MELHORES BEBIDAS PARA O SEU CHURRASCO!!!**



CERVEJA ANTÁRTICA BOA 350 ML C/13 UND PACOTÃO

DE: ~~51,79~~ POR: **48,42**



CERVEJA ITAIPAVA PILSEN 473 ML LATÃO

DE: ~~3,19~~ POR: **2,79**



CERVEJA SPATEN 600 ML ONE WAY GARRAFA

DE: ~~7,99~~ POR: **7,29**



CERVEJA CRYSTAL PILSEN 350 ML LATA

DE: ~~2,29~~ POR: **1,98**



GUARANÁ KUAT 2 LT. NORMAL PET

DE: ~~4,39~~ POR: **3,99**



COCA COLA 2 LT NORMAL/ZERO AÇUCAR PET

DE: ~~9,49~~ POR: **8,69**

NORMAL/ZERO AÇUCAR



NECTAR DEL VALLE 1 LT. SABORES T.P.

DE: ~~6,99~~ POR: **6,19**



# Motorista embriagado e com veículo furtado é preso após causar acidente na SP-425 em Indiana



Motorista embriagado bateu o carro furtado em placa de sinalização

DA POLÍCIA RODOVIÁRIA

Um motorista com sinais de embriaguez e dirigindo um carro furtado foi preso nesta quarta-feira

(29) após o veículo que conduzia chocar-se contra uma placa de sinalização na rodovia Assis Chateaubriand (SP-425) em Indiana.

De acordo com a Polícia Militar Rodoviária (PMR) a equipe foi acionada para atender um acidente de trânsito sem vítima e no local constatou que o motorista havia chocado o carro contra uma placa de sinalização da via. “O veículo, um Ford/ Escort com placas de Presidente Prudente tinha registro de furto”, acrescentou a PMR.

O condutor foi submetido ao teste do etilômetro (bafômetro) com resultado positivo. Ele e o veículo foram encaminhados à delegacia de Polícia Civil do município de Indiana, onde o delegado lavrou o Boletim de Ocorrência (BO) com base nos artigos 155 do Código Penal (furto) e 306 do Código de Trânsito Brasileiro-CTB (conduzir veículo automotor com capacidade psicomotora alterada em razão da influência de álcool ou outra substância psicoativa que determine dependência).

O acusado permaneceu preso aguardando a audiência de custódia e o veículo foi apreendido pela autoridade policial.

## OFERTA!

**MULTIKIDS**  
3 LITROS UMIDIFICADOR  
E AROMATIZADOR  
REF. HC027

Preço  
**Clube GRA**  
DE R\$208,49  
POR  
**R\$139,99**



Drogarias  
**Far mais**

clube de  
vantagens  
**GRA**

☎ 18 3821-8449 📞 18 99794-1811

Oferta válida até 30/11/2023 ou enquanto durarem os estoques. Ofertas válidas apenas para o ESTADO DE SP / MS.



# Mulher é presa após furtar idoso de 87 anos em Adamantina



Dinheiro furtado pela mulher de 37 anos, localizado pela PM

JORNAL IMPACTO

Uma mulher, de 37 anos, foi presa pela Polícia Militar após furtar um idoso, de 87 anos, em Adamantina. O crime ocorreu na manhã desta quarta-feira (29), na Vila Industrial.

Uma equipe policial realizava patrulhamento pela cidade com vistas ao cometimento de furto à residência, quando foi acionada por populares, que relataram um crime cometido por uma mulher contra um idoso. Ela foi caracterizada pelas testemunhas, vestindo camiseta rosa, short jeans e uma tatuagem no braço esquerdo.

Os policiais intensificaram o patrulhamento na região do Colégio Objetivo, quando visualizaram uma mulher com tais características na alameda Fernão Dias. Ao perceber a aproximação da equipe, ela acelerou o passo e virou à esquerda, adentrando a rua José Itamar Simoncelli.

A acusada foi acompanhada pela equipe, quando a mesma arremessou algo sobre o muro de uma casa

situada na alameda Fernão Dias.

A mulher foi abordada, porém, nada de ilícito foi encontrado, apenas alguns gêneros alimentícios na sacola, como um litro de leite, pacote de bolacha de água e sal, pacote de pão, além da quantia de R\$22,20. Ela é conhecida nos meios policiais pela prática de furtos.

Ao ser questionada sobre a acusação, a indiciada apresentou versões divergentes, aumentando a suspeita da equipe. Desta forma, foi realizada varredura por onde ela passou, sendo verificado que havia arremessado sobre o muro de uma residência a quantia de R\$170.

A autora recebeu voz de prisão. E em diligência até a sua casa para buscar documento de identificação foi localizada uma porção envolta em plástico branco aparentando ser maconha. A mulher disse que o entorpecente seria para seu uso.

Na Delegacia de Polícia, foi ratificada a voz de prisão, permanecendo à disposição da Justiça.



# Mulher fica ferida em capotamento na SP-294, em Flórida Paulista

Fts- Diego Fernandes/FR



Fts- Diego Fernandes/FR



Veículo seguia no sentido Flórida Paulista – Adamantina

Veículo ficou bastante danificado após bater em defesa e capotar

FOLHA REGIONAL

Uma mulher sofreu ferimentos leves em decorrência de um capotamento ocorrido por volta das 15h20 de ontem (29), no km 603, da SP-294,

próximo ao Frigorífico Alimenta, em Flórida Paulista.

A reportagem do portal Folha Regional NET esteve no local e apurou junto à Polícia Rodoviária que a mulher seguia no sentido Flórida Paulista /

Adamantina, quando por motivos ainda desconhecidos, houve a perda do controle da direção, fazendo com que o veículo atingisse a defesa metálica e em seguida capotasse.

Uma ambulância da Prefeitura de Flórida Paulista encaminhou a vítima até a Santa Casa de Misericórdia, onde ela passou por atendimento médico.

O veículo Toyota Corolla ficou bastante danificado e foi removido do local do acidente pelas equipes de atendimento ao usuário da Eixo SP.

## Almeida Tintas

*Tudo para Pinturas Industriais e Imobiliárias*

*Tradição e honestidade*

Loja 1: Av. José Bonifácio, 2585 - Dracena  
(18) 3821-6102 / 3821-2846

Loja 2: Av. José Bonifácio, 1242 - Dracena  
(18) 3821-1741 / 3822-6521

almeidatintas.osw@hotmail.com Cel.: (18) 99776-7599





# Suíno vivo valoriza com a chegada do fim de ano e demanda pode crescer com o 13°

Ft: Silvío Ávila/Mapa



Nos atacadistas da carne, o pernil com osso apresentou maior valorização



CANAL RURAL

As cotações do suíno vivo posto no frigorífico no mercado independente subiram em praticamente todas as praças acompanhadas pelo Cepea (Centro de Estudos Avançados em Economia Aplicada Esalq/USP) de outubro para novembro. Essa valorização mensal do animal está associada ao aumento da procura por carne suína, sobretudo para atender à demanda de fim de ano.

Pesquisadores do Cepea destacam que, nas praças de Minas Gerais, especificamente, além da demanda aquecida, a reduzida oferta de animais em peso ideal para abate reforçou o movimento de alta nos preços.

No mercado atacadista da carne, entre os cortes mais procurados para as festas de fim de ano, o pernil com osso foi o que apresentou a valorização mais expressiva de outubro para novembro.

**AUMENTO DO CONSUMO-** Comparando o primeiro trimestre de 2021 com o mesmo período de 2023, a pesquisa da Kantar (instituto de pesquisa quantitativa e qualitativa) apontou um crescimento notável de quase 5% no consumo de carne suína in natura. Mais impressionante ainda, a participação dessa categoria dobrou nas escolhas dos consumidores, representando um aumento expressivo de 97,83% em comparação com 2021. O estudo destaca que a versão in natura ganhou preferência, enquanto produtos processados como salsichas e linguiças perderam espaço.

## MERCADO FINANCEIRO

	COMPRA	VENDA
<b>DÓLAR</b>	R\$ 4,93	R\$ 4,93
<b>EURO</b>	R\$ 5,38	R\$ 5,38
<b>SELIC</b>	13,75%	
<b>TR</b>	0,0%	
<b>OURO</b>	R\$ 314,46	
<b>UFESP</b>	R\$ 34,26	
<b>UFM</b>	R\$ 35,75	
	À VISTA	30 DIAS
<b>BOI GORDO</b>	R\$ 234,50	R\$ 237,00
<b>MILHO (Campinas SP)</b>	R\$ 59,74	
<b>SOJA (60kg)</b>	R\$ 126,50	



# Funcionário de concessionária morre atropelado na SP-425 em Indiana

Ft- PMR



Caminhão da empresa atropelou funcionário que trabalhava na sinalização da rodovia

POLÍCIA RODOVIÁRIA

Um funcionário de 19 anos da concessionária Eixo morreu atropelado por um caminhão da própria empresa durante trabalho na rodovia Assis Chateaubriand (SP-425) em Indiana nesta quarta-feira (29).

A Polícia Militar Rodoviária (PMR) foi acionada para atendimento de um acidente de trânsito com vítima (atropelamento de pedestre) e no local a equipe constatou que durante o andamento de uma obra de manutenção da rodovia, um caminhão da concessionária Eixo atropelou um de seus funcionários que trabalhava na sinalização da via que acabou

falecendo no local. A morte foi atestada pelo médico da concessionária Eixo.

O condutor do caminhão foi submetido ao teste de etilômetro (bafômetro) que resultou negativo para a influência alcoólica.

A ocorrência foi encaminhada à Delegacia de Polícia Civil de Indiana, onde o delegado plantonista, lavrou o artigo 302 do Código de Trânsito Brasileiro que é homicídio culposo (sem intenção) na direção de veículo automotor e liberou o motorista do veículo. A Polícia Científica realizou perícia no local do acidente.



PASSA TEMPO

PALAVRAS CRUZADAS DIRETAS

www.coquetel.com.br

© Revistas COQUETEL

Ponto central do abalo sísmico	Declaração pública de Chefe de Estado	Capital às margens do rio Danúbio	Células sanguíneas atacadas pelo HIV	Titã punido por Zeus (Mit.)	Escultora norte-americana associada ao movimento do Renascimento do Harlem
Diálogo de Platão		Laço (fig.)	Benjamin Netanyahu, político israelense	Prova judiciária da época medieval	
Condição do escritor brasileiro concorrente a uma vaga na ABL		Estudo das anomalias	Cancão, em inglês		
Desconhecidos	Legislação que protege jovens e crianças		Atua; opera	Tipo de fonte usada em textos do Word	Grandes fatias
					Forma da ferradura
Resultado do impacto de meteoros					Hectare (símbolo)
Levaram ouro, mirra e incenso a Jesus	Revista de histórias em quadrinhos		Sala de montagem de filmes		
			Criadas de quarto		
			Hidróxido de lítio (Quim.)		
10 x 100			Fala inicial ao atender o telefone		(?) Jazz, estilo musical
Loja de livros usados			Massa molecular expressa em gramas	Avenida (abrev.)	
				Transferência bancária que pode ser substituída pelo Pix	
Misteriosa	Embarcação esportiva a remo				Índice Glicêmico (sigla)
Conjunto de princípios éticos					

BANCO 4/acid — song, 5/anal, 7/ordallo, 13/angusta savage. 11

HORÓSCOPO

- ÁRIES** - Uma pessoa muito próxima a você será cortada da sua vida, para que a sua vida financeira seja renovada. Infelizmente essa figura pode se tratar de uma pessoa que foi especial, mas com quem não dá mais para manter essa troca.
- TOURO** - Você está apegado a uma forma de trabalhar, e isso vem prejudicando o seu progresso. O Universo traz pessoas difíceis para o seu convívio, ou no seu ambiente de trabalho, com o propósito de que você reflita sobre a sua vida.
- GÊMEOS** - Você está lidando com uma pessoa muito apegada e ciumenta. Essa situação pode se tratar de um namoro, a experiência com um filho ou uma pessoa que cobiça o que você tem. Não permita mais esse tipo de interferência na sua jornada.
- CANCÊR** - Para desenvolver um projeto audacioso, você terá que fazer escolhas difíceis, porque afetará a relação com pessoas muito próximas, inclusive com os familiares. Os projetos que estão em suas mãos não permitem mais manter as pessoas que ficaram embaixo das suas asas.
- LEÃO** - As pessoas querem saber o que você está fazendo e como a sua vida acontece nesse novo ciclo. Por isso, fique em silêncio e deixe algumas pessoas no vácuo. Você passa por um grande avanço profissional e precisa se resguardar daqueles que te julgaram precipitadamente e negligenciam o seu esforço e talentos.
- VIRGEM** - A forma como você está lidando com o seu dinheiro te impede de avançar. Faça um estudo mais profundo sobre o sentido da prosperidade. Pode se tratar de pessoas que dependem de você financeiramente.
- LIBRA** - O seu posicionamento está desagradando a muitas pessoas. Você precisa desapegar da visão que idealizou sobre ser uma boa pessoa. Libriano, solte as amarras que oprimem a sua alma e voe, porque é momento para ser você mesmo e realizar os seus sonhos.
- ESCORPIÃO** - Você tem crenças que te limitam a desfrutar a vida com qualidade, porque há um julgamento secreto sobre si mesmo. Essa experiência pode se tratar de uma pessoa que será cortada da sua vida.
- SAGITÁRIO** - A relação com uma pessoa próxima está se tornando insuportável. Essa experiência pode envolver amizades, projetos e o campo amoroso. Você precisa tomar uma decisão para encerrar essa dinâmica.
- CAPRICÓRNIO** - O seu relacionamento pode estar passando por ataques ou influências de pessoas que não torcem por você. Essa situação lhe exige que tome providências para focar mais o seu bem-estar e consolidar a sua independência.
- AQUÁRIO** - O seu ambiente de trabalho é tóxico, e existe uma pessoa ou situação com a qual você deve aprender a lidar, ou se afastar totalmente. Essa experiência pode se tratar de pessoas que interferem em sua rotina.
- PEIXES** - Você precisa aprender a proteger quem você ama, e desenvolver uma postura mais consciente. O céu traz inveja de pessoas que cobiçam o que você tem. Infelizmente esse tipo de situação acontece.

SEUS PASSATEMPOS PREFERIDOS SEM SAIR DE CASA



#FaçaCoquetel @editoracoquetel @coquetel

ASSINE AGORA! www.coquetel.com.br



Solução

E	A	D	E	L	A	R	A	M
G	I	E	T	O	I	T		
V	C	I	T	A	M	I	N	E
A					B	E	S	
V	O	T	A	T	I	W		
S	V	I	S	O	G	W		
V	H	T	I	O	T	I		
T	V	R	A	T	E	R		
S	O	D	A	G	I	R	N	I
N	R	V	C	E	N			
Q	N	O	S	O	T	V	N	
U	V	C	N	O				
V	C	I	T	R	U	P	E	R
O	R	T	R	E	N	E	P	I
S	V	L	V					



# Seminário discute implantação do serviço de acolhimento de mulheres vítimas de violência doméstica

cedida



DA POLÍCIA CIVIL

A Polícia Civil, por intermédio da Delegacia de Defesa da Mulher - DDM, participou, nesta quarta-feira (29), de um evento promovido pela Prefeitura Municipal de Dracena para discutir e implementar o fluxo de atendimento no serviço de acolhimento institucional para mulheres vítimas de violência doméstica no município, em parceria com o Estado de São Paulo.

Durante o evento, a Técnica da Proteção Social Especial do Estado, responsável estadual por orientações técnicas para o abrigamento de mulheres, Marcela Purini Belém, apresentou diretrizes para o acolhimento dessas mulheres. Na oportunidade, a Dra. Luciana Nunes Falcão Mendes, delegada titular da Delegacia de Defesa da Mulher de Dracena também abordou as diversas formas de violência doméstica, com destaque para a violência psicológica, a qual demanda ampla divulgação, esclarecendo dúvidas a respeito.

Cerca de 50 profissionais de toda a rede estiveram presentes, representando o serviço de acolhimento institucional, Casa de Passagem, DRADS, CRAS, CREAS, Conselho Tutelar, Secretaria de Saúde, Secretaria de Desenvolvimento Social, Secretaria de Educação, Conselho da Mulher de Dracena e Polícia Militar.

Foram convidados a participar do evento o Poder Judiciário, Poder Legislativo, Segurança Pública, Ministério Público, Defensoria Pública do Estado e a entidade que prestará o serviço de acolhimento institucional, Casa de Passagem, além de representantes da DRADS, CRAS, CREAS, Conselho Tutelar, Secretaria de Saúde, Secretaria de Desenvolvimento Social e Secretaria de Educação.

## NOVELAS



Paulinha é homenageada por tirar a melhor nota da escola. Helena chama os pais de Paulinha no palco. Sérgio se aproxima de Heloísa que está bem melhor. Rodrigo apresenta a peça de teatro Romeu e Julieta. Clara e Rafaela representam Romeu e Julieta e são aplaudidas por todos. Téó fala para Salete que ele é seu pai. A menina vibra de felicidade. Todos os casais se beijam no final. Fim.



Vic se revolta contra Márcia, que revela à filha o motivo de ter partido. Natália comenta com Carol que planeja levar Marcos para sua casa. Ísis vai à casa de Giovanni, e Helena a destrata. Lara faz um jantar para Mário. Míriam consegue abrir uma gaveta secreta no escritório de Sérgio, e Maninha alerta o patrão. Lara tenta se declarar para Mário, que acaba tendo uma crise alérgica durante o jantar. Vic conta tudo sobre Márcia para Renée, que se enfurece. Roberto diz a Vilma que vai afastar Lara do escritório.



Cata Ouro estranha a reação de Maria Navalha. Bebel surpreende Luna com uma proposta. Mariângela se espanta ao saber sobre Pascoal e Preciosa. Miguel enfrenta Pascoal. Preciosa procura Heitor. Miguel pede para Maria Navalha marcar um encontro seu com Merreca. Selena se insinua para Jefinho. Luna chega para a coletiva de imprensa. Merreca ouve uma conversa entre Pascoal e Preciosa. Merreca conta para Miguel a ameaça que ouviu Pascoal fazer a ele e Nero. Preciosa decide voltar para a joalheria. Luna aceita a proposta de Bebel.



Otávio questiona Rebeca sobre ter saído com um homem. Rebeca revela que Maurício, pai das gêmeas, voltou. Otávio fica magoado e vai embora. Geraldo decide deixar para invadir a gravadora outro dia. Priscila fica brava ao saber que a mãe estava ensaiando com Isabela. Na sorveteria, Isabela diz para Téó que encontrou um médico que talvez consiga fazer ele enxergar. Benjamim revela para Omar que está gostando de Priscila. Um homem misterioso rouba objetos no vilarejo.



# Fortes chuvas causam estragos nas cidades da região

POR RENATO CAMPANARI, TV FRONTEIRA E G1 PRUDENTE

**As** fortes chuvas registradas nesta quarta-feira (29) provocaram prejuízos aos moradores de Adamantina, Flórida Paulista, Lucélia e Pirapozinho. O temporal ocasionou enxurradas que invadiram casas, inundaram veículos e derrubaram muros e árvores.

Em Lucélia, alguns moradores relataram à TV Fronteira que a água invadiu os imóveis com muita força, por volta das 19h. O Corpo de Bombeiros informou que atenderam a duas ocorrências de inundação, uma em residência e outra em um ônibus.

O muro de uma casa também caiu por conta da força da água da chuva. Um trator e um caminhão pipa da Prefeitura de Lucélia auxiliaram na limpeza dos locais mais afetados pelos 70 milímetros de chuva, nesta quinta-feira (30).

Inundações de casas e veículo- Outras cidades impactadas pelas fortes precipitações foram Adamantina e Flórida Paulista.

Bombeiros atenderam a 11 ocorrências relacionadas a chuva, em Adamantina. Dentre elas, inundação em residências e veículos, e queda

de muro e árvores.

Em nota, a Prefeitura de Adamantina informou que as equipes estavam atuando em diversos pontos do município após a chuva intensa registrada no final da tarde de quarta-feira.

As equipes da Defesa Civil, Secretarias Municipal de Obras e de Agricultura, Abastecimento e Meio Ambiente também atuaram na desobstrução de bocas de lobo, corte de galhos, limpeza das ruas, entre outros serviços.

Os locais que já haviam recebido os trabalhos de limpeza até a manhã de hoje (30) foram: Avenida Capitão José Antônio Oliveira, Alameda Santa Cruz, Rua Fioravante Spósito e no Jardim Brasil.

A prefeitura ainda informou que a Secretaria de Assistência Social está de prontidão para atender aos munícipes que tiveram as casas danificadas. A fim de ajudar os atingidos, a Assistência Social está recebendo doações de diversos itens.

Fts- Renato Campanari/TV Fronteira

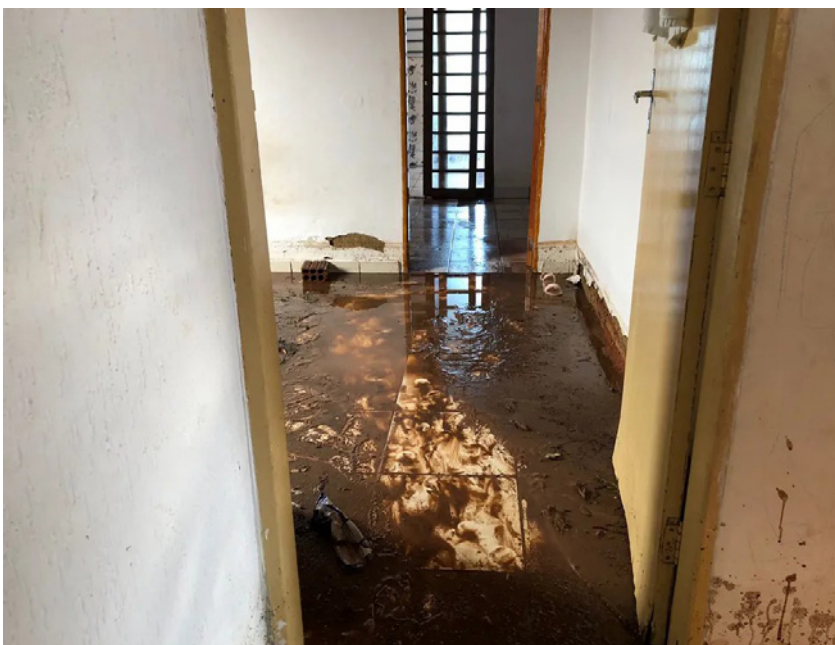

Água invadiu casas em Lucélia e Adamantina

Fts- Renato Campanari/TV Fronteira



Quedas de muros também foram registradas



# Menor tenta fugir mas é apreendido por tráfico de drogas em Dracena

COMUNICAÇÃO SOCIAL- 25º BPM/I

Policiais da Força Tática apreenderam na quarta-feira (29) um adolescente por tráfico de drogas em Dracena.

Durante patrulhamento no município a equipe visualizou um adolescente de bicicleta que ao notar a presença policial saiu com a mão na cintura sentido oposto ao da viatura e ao aproximar para abordagem saiu em disparada carreira sendo

logo abordado.

Em busca pessoal foi localizado um saco preto contendo 19 porções de maconha, R\$ 119 e 1 celular. Diante dos fatos foi dada voz de prisão em flagrante pelo crime de tráfico de drogas e o indivíduo foi conduzido ao Plantão de Polícia Judiciária de Dracena, permanecendo à disposição da Justiça.

.....

VENDA  
CONSERTO  
M  
LOCAÇÃO  
CASA DAS MÁQUINAS

ALUGUEL  
DE EQUIPAMENTOS  
PARA CONSTRUÇÃO

SAPO COMPACTADOR

PERFURADOR DE SOLO

REPUB. JORNAL REGIONAL

AV. Whashington Luiz, 725 - Bairro Metrópole - Dracena/SP  
 18 3822-2004 | 18 99721-3884 | 18 99727-3884  
 18 997464449  
 casadasmquinasdracena@gmail.com



Foram encontrados com o menor 19 porções de maconha, dinheiro e celular



# Senai recebe tornos mais novos e modernos para uso dos alunos



**Loterias**

**MEGA-SENA**  
Acumulou - Concurso 2661  
06 30 35 38 41 56

**QUINA**  
Acumulou - Concurso 6303  
08 11 44 54 68

**DUPLA SENA**  
Acumulou - Concurso 2599  
1ª SORTEIO: 10 11 17 23 29 40  
2ª SORTEIO: 05 07 08 15 41 49

**TIMEMANIA**  
Acumulou - Concurso 2021  
01 02 16 23 49 61 78

**LOTOMANIA**  
Acumulou - Concurso 2553  
07 17 25 29 30 35 40  
41 43 46 54 56 66 71  
78 85 87 89 93 94

**DATAS COMEMORATIVAS**

**01**  
Dia do Numismata  
Dia Internacional da Luta contra a AIDS

DIRETORIA DE COMUNICAÇÃO

A unidade do SENAI de Dracena recebeu hoje, 30, do SENAI de Presidente Prudente, novos tornos utilizados na formação dos alunos que cursam aprendizagem industrial, mecânico de usinagem convencional.

O diretor de Desenvolvimento Econômico do município Emerson Souza Braga informou que foram substituídos os tornos antigos por outros mais novos e modernos.

“Com a modernização, os alunos aprendizes terão uma formação ainda mais atualizada e poderão oferecer mão de obra cada vez mais qualificada para as empresas de toda a região.

Agradecemos a empresa Medral que nos cedeu uma empilhadeira para a movimentação dos equipamentos”.

O prefeito André Lemos agradeceu a parceria com o SENAI de Presidente Prudente e enalteceu a importância de oferecer melhores condições de aprendizagem aos alunos, para que quando eles ingressarem ao mercado de trabalho estejam mais capacitados.



# Homem resiste a abordagem mas é preso por furto de veículo em Presidente Venceslau



cedida



Acesse as nossas redes sociais.



Veículo VW Santana furtado foi localizado pela PM em Presidente Venceslau

COMUNICAÇÃO SOCIAL – 42º BPM/I

Nesta quarta-feira (29) policiais militares efeturaram a prisão de um homem por furto de veículo em Presidente Venceslau.

Ao receberem informação via Centro de Operações da PM (Copom) sobre o furto de um veículo VW/Santana em Presidente Venceslau os policiais realizaram patrulhamento e localizaram o automóvel na rua Ênio Pepino trafegando no contrafluxo do trânsito e com os faróis apagados.

O condutor, ao perceber a presença da equipe, acendeu os faróis e acelerou abruptamente sendo realizado acompanhamento.

O suspeito arremessou a chave do veículo na calçada e resistiu durante a abordagem. Foi realizada busca pessoal e veicular e nada de ilícito foi encontrado. Indagado ele demonstrou nervosismo e ideias desconexas acerca do carro.

O acusado foi conduzido ao Plantão Policial e permaneceu à disposição da Justiça. O veículo foi devolvido para seu proprietário.



# CRAS Volante realiza atendimentos no assentamento Nova Canaã



CEDIDA

COMUNICAÇÃO SOCIAL

A equipe do CRAS Volante de Dracena esteve em ação no Assentamento Nova Canaã no último dia 23, com o objetivo de proporcionar os serviços oferecidos pelo CRAS (Centro de Referência de Assistência Social).

Equipe do CRAS com família do assentamento



CEDIDA

Durante a ação, as técnicas do CRAS também levaram informações importantes sobre temas relevantes do contexto socioassistencial, além de contar com a presença da equipe do Cadastro Único que ofereceu o serviço de atendimento e atualização do cadastro dos moradores do assentamento.

Durante ação técnicas do CRAS apresentaram informações importantes



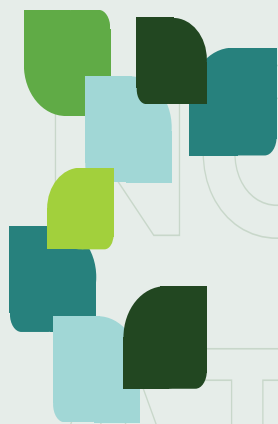

# NOVO PAM

(Pronto Atendimento Municipal)

A partir do dia **06 de dezembro** as novas instalações do PAM de Dracena entrarão em funcionamento



Rua Dom Bosco, nº 47 - Bairro São Cristóvão

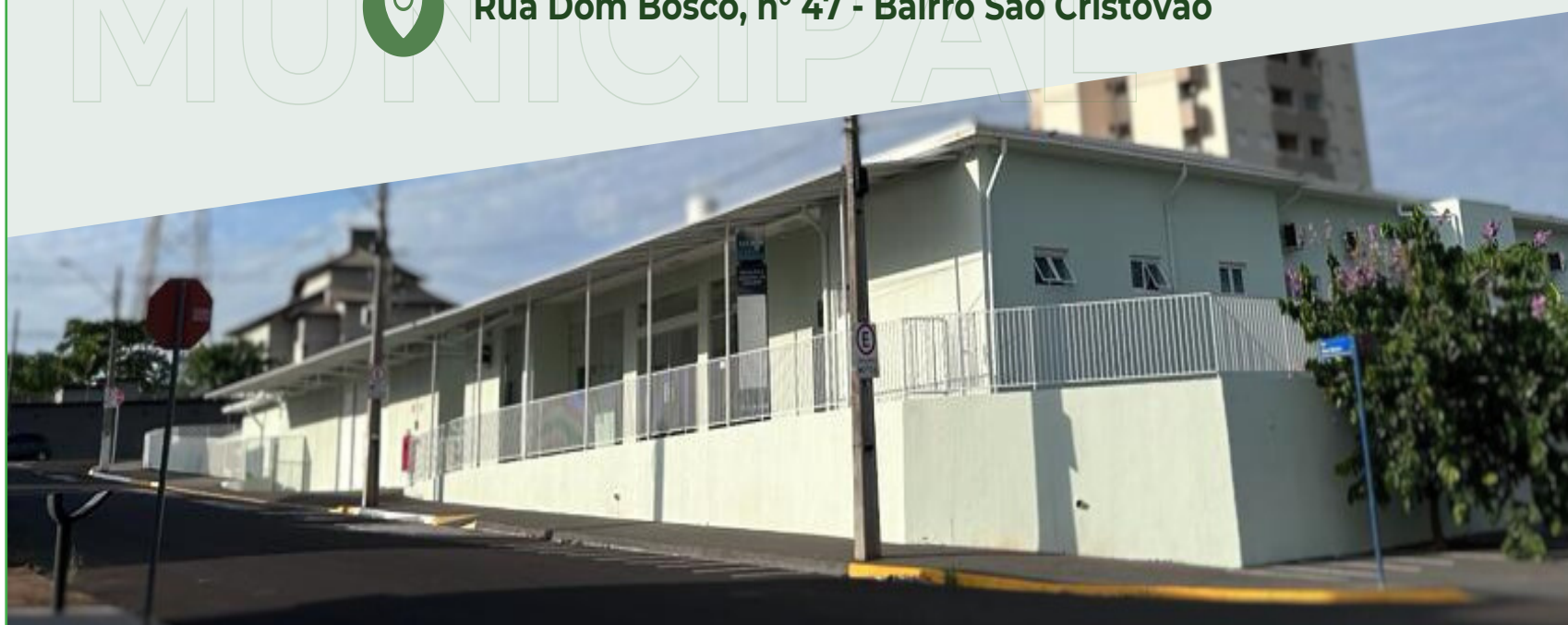

## CULINÁRIA

### Pão de queijo caseiro

#### Ingredientes

- 1- 2 copos americanos de leite
- 2- 1 copo americano de água
- 3- 1/3 de copo americano de óleo
- 4- 1 colher de sopa de sal
- 5- 500 g de polvilho doce
- 6- Queijo ralado a gosto
- 7- 3 ovos inteiros

#### Modo de preparo

- 1- Ferva o leite com a água e o óleo.
- 2- Em uma vasilha misture o polvilho e o sal.
- 3- Jogue o líquido fervido e misture com uma colher grande.
- 4- Espere esfriar e despeje o queijo rala-

do e os ovos.

5- Misture a massa com a mão amassando bem até virar uma cola caseira dura.

6- Faça bolinhas do tamanho que preferir.

7- Asse em forno bem quente até dourar.

8- Sirva quentinho.





# Motociclista de 24 anos morre em acidente na SP-270 em Presidente Prudente

Ft- Polícia Rodoviária



Acidente aconteceu na SP-270 (Rodovia Raposo Tavares), na altura do Km 569 em Presidente Prudente

## POLÍCIA RODOVIÁRIA E O IMPARCIAL

O condutor de uma motocicleta de 24 anos, morreu em acidente na rodovia Raposo Tavares (SP-270) na manhã desta quinta-feira (30) em Presidente Prudente..

Segundo a Polícia Militar Rodoviária (PMR), a equipe atendeu o acidente por volta das 7h50 e ao chegar no local constatou que uma motocicleta Honda/CG 160, de Presidente Prudente conduzida pelo vendedor C.A.B. de 24 anos, havia tombado na via.

O motociclista foi socorrido ao Hospital Regional (HR) de Presidente Prudente mas não resistiu aos ferimentos e faleceu por volta das 10h20, informou a Polícia Rodoviária. A ocorrência foi apresentada na

Delegacia de Polícia Civil de Presidente Prudente.

De acordo com reportagem do jornal O Imparcial, o boletim de ocorrência (BO) do acidente apontou que o jovem conduzia a motocicleta pela SP-270 quando, na altura do Km 569 teria colidido contra a traseira de um caminhão que trafegava a sua frente, o qual teria freado bruscamente, provocando o choque.

Ainda conforme a ocorrência o irmão da vítima, um auxiliar geral, 16 anos, que estava na garupa da motocicleta e teve ferimentos leves contou que, após a batida, o motorista do caminhão teria fugido com o veículo sem prestar socorro. O local do acidente passou pela perícia da Polícia Científica.



# Genivaldo Nunes, de Panorama é 5º colocado no geral e campeão da categoria em Sorocaba

Fts- Cedidas



Genivaldo Nunes durante a prova em Sorocaba

POR MARCOS MAIA

O atleta maratonista Genivaldo Nunes, de Panorama correu no final de semana em Sorocaba e foi muito bem nas provas de 21 km na meia maratona daquela cidade que teve a participação de muitos atletas.

Genivaldo concluiu a prova com o tempo de 1h14 minutos e 46 segundos. Na classificação geral da meia maratona Genivaldo chegou em 5º lugar na classificação geral e na categoria para atletas de 50 a 59 anos foi o campeão.

Genivaldo correu em Sorocaba acompanhado da Alexandra de Piquerobi, do Tiba e Neide de Presidente Venceslau e da Ascensão de Dracena. Ele disse que a prova em Sorocaba foi muito bem organizada e o percurso foi todo plano.

Fts- Cedidas



Genivaldo e os amigos de corrida que foram com ele até Sorocaba



**MUNICÍPIO DE PANORAMA**  
**RELATÓRIO RESUMIDO DA EXECUÇÃO ORÇAMENTÁRIA**  
**BALANÇO ORÇAMENTÁRIO**

**ORÇAMENTOS FISCAIS E DA SEGURIDADE SOCIAL**

1 of 2

PERÍODO: Janeiro a Outubro 2023/BIMESTRE Setembro - Outubro

RREO – ANEXO 1 (LRF, Art. 52, inciso I, alíneas “a” e “b” do inciso II e § 1º)

RS 1

RECEITAS	PREVISÃO INICIAL	PREVISÃO ATUALIZADA	PREVISTA ATÉ O BIMESTRE	REALIZADAS ATÉ O BIMESTRE	SALDO A REALIZAR (a-c)
RECEITAS CORRENTES	74.995.400,00	74.995.400,00	60.921.591,45	63.460.247,42	11.535.152,58
Impostos, Taxas e Contribuições de Melhoria	6.849.500,00	6.849.500,00	6.082.866,75	6.082.208,77	767.291,23
Contribuições	1.950.000,00	1.950.000,00	1.649.632,37	1.610.133,25	339.866,75
Receita Patrimonial	572.000,00	572.000,00	459.428,91	1.162.498,12	-590.498,12
Receita Agropecuária	0,00	0,00	0,00	0,00	0,00
Receita Industrial	0,00	0,00	0,00	0,00	0,00
Receita de Serviços	2.359.000,00	2.359.000,00	1.954.202,47	1.710.195,73	648.804,27
Transferências correntes	61.388.185,98	61.388.185,98	49.085.662,92	50.126.195,77	11.261.990,21
Outras Receitas Correntes	1.876.714,02	1.876.714,02	1.689.798,03	2.769.015,78	-892.301,76
RECEITAS DE CAPITAL	0,00	0,00	0,00	4.557.002,12	-4.557.002,12
Operações de Crédito	0,00	0,00	0,00	0,00	0,00
Alienação de Bens	0,00	0,00	0,00	0,00	0,00
Amortizações de Empréstimos	0,00	0,00	0,00	0,00	0,00
Transferências de Capital	0,00	0,00	0,00	4.557.002,12	-4.557.002,12
Outras Receitas de Capital	0,00	0,00	0,00	0,00	0,00
(-) DEDUÇÕES DA RECEITA	7.995.400,00	7.995.400,00	0,00	6.383.390,61	1.612.009,39
RECEITAS INTRA-ORÇAMENTÁRIAS	0,00	0,00	0,00	0,00	0,00
SUBTOTAL DAS RECEITAS (I)	67.000.000,00	67.000.000,00	60.921.591,45	61.633.858,93	5.366.141,07
OPERAÇÕES DE CRÉDITO - REFINANCIAMENTO (II)	0,00	0,00	0,00	0,00	0,00
SUBTOTAL COM REFINANCIAMENTO (III) = (I + II)	67.000.000,00	67.000.000,00	60.921.591,45	61.633.858,93	5.366.141,07
DÉFICIT (IV)				758.368,94	
TOTAL (V) = (III + IV)	67.000.000,00	67.000.000,00	60.921.591,45	62.392.227,87	5.366.141,07

DR. CARLOS HIROCI OUTI

ANTONIA F. A. LOPES

WILSON PIGOSSI JUNIOR

PREFEITO MUNICIPAL

CONTADORA

CONTROLE INTERNO

RREO – ANEXO 1 (LRF, Art. 52, inciso I, alíneas “a” e “b” do inciso II e § 1º)

RS 1

DESPESAS	DOTACAO INICIAL ANUAL	CRÉDITOS ADICIONAIS/ ANULAÇÕES	DOTAÇÃO ATUALIZADA ANUAL	EMPENHADO ATÉ O BIMESTRE	LIQUIDADO ATÉ O BIMESTRE	PAGO ATÉ O BIMESTRE	SALDO A EMPENHAR	SALDO A LIQUIDAR	SALDO A PAGAR
DESPESAS CORRENTES	60.699.661,87	6.167.763,72	66.867.425,59	57.995.214,26	55.711.593,74	52.206.259,81	8.872.211,33	2.283.620,52	3.505.333,93
PESSOAL E ENCARGOS SOCIAIS	36.078.102,08	-32.669,31	36.045.432,77	29.636.351,85	29.479.258,51	28.270.826,99	6.409.080,92	157.093,34	1.208.431,52
JUROS E ENCARGOS DA DÍVIDA	0,00	0,00	0,00	0,00	0,00	0,00	0,00	0,00	0,00
OUTRAS DESPESAS CORRENTES	24.621.559,79	6.200.433,03	30.821.992,82	28.358.862,41	26.232.335,23	23.935.432,82	2.463.130,41	2.126.527,18	2.296.902,41
DESPESAS DE CAPITAL	4.826.338,13	10.408.665,98	15.235.004,11	11.942.974,27	6.680.634,13	6.418.913,40	3.292.029,84	5.262.340,14	261.720,73
INVESTIMENTOS	2.326.338,13	8.979.935,33	11.306.273,46	8.174.797,49	3.241.119,25	2.979.398,52	3.131.475,97	4.933.678,24	261.720,73
INVERSÕES FINANCEIRAS	500.000,00	0,00	500.000,00	500.000,00	423.528,30	423.528,30	0,00	76.471,70	0,00
AMORTIZAÇÃO DA DÍVIDA	2.000.000,00	1.428.730,65	3.428.730,65	3.268.176,78	3.015.986,58	3.015.986,58	160.553,87	252.190,20	0,00
RESERVA DE CONTINGÊNCIA	1.474.000,00	-746.000,00	728.000,00	0,00	0,00	0,00	728.000,00	0,00	0,00
DESPESAS INTRAORÇAMENTARIAS	0,00	0,00	0,00	0,00	0,00	0,00	0,00	0,00	0,00
SUBTOTAL DAS DESPESAS (VIII)	67.000.000,00	15.830.429,70	82.830.429,70	69.938.188,53	62.392.227,87	58.625.173,21	12.892.241,17	7.545.960,66	3.767.054,66
AMORTIZAÇÃO DA DÍVIDA - REFINANC. (IX)	0,00	0,00	0,00	0,00	0,00	0,00	0,00	0,00	0,00
SUBTOTAL COM REFINANC. (X) = (VIII + IX)	67.000.000,00	15.830.429,70	82.830.429,70	69.938.188,53	62.392.227,87	58.625.173,21	12.892.241,17	7.545.960,66	3.767.054,66
SUPERÁVIT (XI)					0,00				
TOTAL (XII) = (X + XI)	67.000.000,00	15.830.429,70	82.830.429,70	69.938.188,53	62.392.227,87	58.625.173,21	12.892.241,17	7.545.960,66	3.767.054,66

DR. CARLOS HIROCI OUTI

ANTONIA F. A. LOPES

WILSON PIGOSSI JUNIOR

PREFEITO MUNICIPAL

CONTADORA

CONTROLE INTERNO



**MUNICIPIO DE PANORAMA**  
**RELATÓRIO RESUMIDO DA EXECUÇÃO ORÇAMENTÁRIA**  
**DEMONSTRATIVO DA EXECUÇÃO DAS DESPESAS POR FUNÇÃO E SUBFUNÇÃO**  
**ORÇAMENTOS FISCAIS E DA SEGURIDADE SOCIAL**  
**PERÍODO: Janeiro a Outubro 2023/BIMESTRE Setembro - Outubro**

RREO - Anexo 2 (LRF, Art. 52, inciso II, alínea "c")

R\$ 1

FUNÇÃO/SUBFUNÇÃO	DOTAÇÃO INICIAL	DOTAÇÃO ATUALIZADA (a)	DESPESAS EMPENHADAS			SALDO A EMPENHAR (c) = (a-b)	DESPESAS LIQUIDADAS			SALDO A LIQUIDAR (e) = (b-d)	INSCRITAS EM RESTOS A PAGAR NÃO PROCESSADOS (f)
			BIMESTRE	JAN A OUT	% (b/total b)		BIMESTRE	JAN A OUT	% (d/total d)		
DESPESAS (EXCETO INTRA-ORÇAMENTÁRIAS) (I)	67.000.000,00	82.830.429,70	9.466.637,65	68.789.405,20	100,00	14.041.024,50	9.917.359,60	61.235.457,37	100,00	7.553.947,83	0,00
LEGISLATIVA	1.728.000,00	1.678.000,00	-930.561,28	153.598,62	0,22	1.524.401,38	-907.542,95	128.068,93	0,21	25.529,69	0,00
ACAO LEGISLATIVA	1.728.000,00	1.678.000,00	-930.561,28	153.598,62	0,22	1.524.401,38	-907.542,95	128.068,93	0,21	25.529,69	0,00
ADMINISTRACAO	7.622.666,10	7.631.985,45	865.191,92	7.003.671,01	10,18	628.314,44	912.473,94	6.649.150,13	10,86	354.520,88	0,00
ADMINISTRACAO GERAL	3.726.666,10	3.026.941,10	293.927,96	2.551.525,90	3,71	475.415,20	423.756,12	2.421.152,66	3,95	130.373,24	0,00
ADMINISTRACAO FINANCEIRA	3.866.000,00	4.599.044,35	570.584,86	4.451.466,01	6,47	147.578,34	488.472,26	4.227.751,91	6,90	223.714,10	0,00
DEFESA CIVIL	30.000,00	6.000,00	679,10	679,10	0,00	5.320,90	245,56	245,56	0,00	433,54	0,00
ASSISTENCIA SOCIAL	3.232.672,00	4.261.269,25	643.184,52	3.652.841,49	5,31	608.427,76	644.419,84	3.516.659,68	5,74	136.181,81	0,00
ASSISTENCIA A CRIANCA E ADOLESCENTE	2.218.512,00	2.571.469,66	379.618,88	2.140.195,17	3,11	431.274,49	367.235,91	2.089.016,11	3,41	51.179,06	0,00
ASSISTENCIA COMUNITARIA	1.014.160,00	1.689.799,59	263.565,64	1.512.646,32	2,20	177.153,27	277.183,93	1.427.643,57	2,33	85.002,75	0,00
SAUDE	18.222.672,60	23.102.658,16	3.393.978,28	20.842.482,18	30,30	2.260.175,98	3.821.685,39	20.153.982,85	32,91	688.499,33	0,00
ATENCAO BASICA	16.464.989,32	21.342.592,30	3.039.614,43	19.336.955,73	28,11	2.005.636,57	3.510.797,96	18.706.043,89	30,55	630.911,84	0,00
ASSIST.HOSPITALAR E AMBULATORIAL	1.380.584,16	1.080.584,16	247.935,42	892.910,14	1,30	187.674,02	216.080,85	861.055,57	1,41	31.854,57	0,00
VIGILANCIA SANITARIA	32.000,00	54.563,06	15.600,38	37.848,40	0,06	16.714,66	12.272,92	31.304,15	0,05	6.544,25	0,00
VIGILANCIA EPIDEMIOLOGICA	345.099,12	624.918,64	90.828,05	574.767,91	0,84	50.150,73	82.533,66	555.579,24	0,91	19.188,67	0,00
EDUCACAO	18.258.089,30	21.113.405,07	3.126.082,00	16.872.113,95	24,53	4.241.291,12	3.308.214,12	15.491.859,89	25,30	1.380.254,06	0,00
ENSINO FUNDAMENTAL	11.019.452,80	12.948.248,75	1.717.893,45	10.242.504,71	14,89	2.705.744,04	2.036.294,57	9.110.175,68	14,88	1.132.329,03	0,00
ENSINO MEDIO	1.750,90	12.606,06	4.406,36	11.085,76	0,02	1.520,30	4.406,36	11.085,76	0,02	0,00	0,00
ENSINO SUPERIOR	120.000,00	100.000,00	22.240,77	85.014,37	0,12	14.985,63	20.340,01	74.833,57	0,12	10.180,80	0,00
EDUCACAO INFANTIL	6.996.885,60	7.925.350,26	1.381.541,42	6.406.309,11	9,31	1.519.041,15	1.225.973,18	6.189.764,88	10,11	216.544,23	0,00
EDUCACAO ESPECIAL	120.000,00	127.200,00	0,00	127.200,00	0,18	0,00	21.200,00	106.000,00	0,17	21.200,00	0,00
CULTURA	392.000,00	548.986,85	30.765,97	281.206,04	0,41	267.780,81	30.419,51	275.103,82	0,45	6.102,22	0,00
DIFUSAO CULTURAL	392.000,00	548.986,85	30.765,97	281.206,04	0,41	267.780,81	30.419,51	275.103,82	0,45	6.102,22	0,00
DIREITOS DA CIDADANIA	277.000,00	279.100,00	59.647,50	257.409,33	0,37	21.690,67	65.321,88	239.559,11	0,39	17.850,22	0,00
DIR.INDIVIDUAIS,COLETIVOS E DIFUSOS	277.000,00	279.100,00	59.647,50	257.409,33	0,37	21.690,67	65.321,88	239.559,11	0,39	17.850,22	0,00
URBANISMO	6.815.500,00	13.220.202,02	774.398,39	10.639.223,95	15,47	2.580.978,07	1.239.157,37	7.256.786,15	11,85	3.382.437,80	0,00
INFRA-ESTRUTURA URBANA	210.000,00	6.041.352,23	220.302,85	4.410.682,02	6,41	1.630.670,21	306.018,39	1.565.722,70	2,56	2.844.959,32	0,00
SERVICOS URBANOS	6.605.500,00	7.178.849,79	554.095,54	6.228.541,93	9,05	950.307,86	933.138,98	5.691.063,45	9,29	537.478,48	0,00
SANEAMENTO	3.025.000,00	2.834.821,83	88.491,53	2.407.337,10	3,50	427.484,73	-283.573,22	1.850.826,82	3,02	556.510,28	0,00
SANEAMENTO BASICO URBANO	3.025.000,00	2.834.821,83	88.491,53	2.407.337,10	3,50	427.484,73	-283.573,22	1.850.826,82	3,02	556.510,28	0,00
GESTAO AMBIENTAL	870.000,00	400.613,32	14.790,69	366.262,71	0,53	34.350,61	35.057,84	306.118,89	0,50	60.143,82	0,00
PRESERVACAO E CONSERVACAO AMBIENTAL	870.000,00	400.613,32	14.790,69	366.262,71	0,53	34.350,61	35.057,84	306.118,89	0,50	60.143,82	0,00
AGRICULTURA	509.000,00	410.000,00	66.434,13	294.778,08	0,43	115.221,92	70.469,19	291.919,92	0,48	2.858,16	0,00
ABASTECIMENTO	509.000,00	410.000,00	66.434,13	294.778,08	0,43	115.221,92	70.469,19	291.919,92	0,48	2.858,16	0,00
COMERCIO E SERVICOS	1.543.400,00	1.354.154,65	144.064,22	1.000.839,90	1,45	353.314,75	207.182,47	955.951,02	1,56	44.888,88	0,00
TURISMO	1.543.400,00	1.354.154,65	144.064,22	1.000.839,90	1,45	353.314,75	207.182,47	955.951,02	1,56	44.888,88	0,00
DESPORTO E LAZER	580.000,00	1.388.502,45	620.723,65	1.299.464,06	1,89	89.038,39	123.353,12	693.624,05	1,13	605.840,01	0,00
DESPORTO COMUNITARIO	580.000,00	1.388.502,45	620.723,65	1.299.464,06	1,89	89.038,39	123.353,12	693.624,05	1,13	605.840,01	0,00



CONTINUAÇÃO DA PAGINA 20

RREO – Anexo 2 (LRF, Art. 52, inciso II, alínea “c”)

RS 1

FUNÇÃO/SUBFUNÇÃO	DOTAÇÃO INICIAL	DOTAÇÃO ATUALIZADA (a)	DESPESAS EMPENHADAS			SALDO A EMPENHAR (c) = (a-b)	DESPESAS LIQUIDADAS			SALDO A LIQUIDAR (e) = (b-d)	INSCRITAS EM RESTOS A PAGAR NÃO PROCESSADOS (f)
			BIMESTRE	JAN A OUT (b)	% (b/total b)		BIMESTRE	JAN A OUT (d)	% (d/total d)		
ENCARGOS ESPECIAIS	2.450.000,00	3.878.730,65	569.446,13	3.718.176,78	5,41	160.553,87	650.721,10	3.425.846,11	5,59	292.330,67	0,00
SERVICO DA DIVIDA INTERNA	2.450.000,00	3.878.730,65	569.446,13	3.718.176,78	5,41	160.553,87	650.721,10	3.425.846,11	5,59	292.330,67	0,00
RESERVA DE CONTINGENCIA	1.474.000,00	728.000,00	0,00	0,00	0,00	728.000,00	0,00	0,00	0,00	0,00	0,00
RESERVA DE CONTINGENCIA	1.474.000,00	728.000,00	0,00	0,00	0,00	728.000,00	0,00	0,00	0,00	0,00	0,00
DESPESAS (INTRA-ORÇAMENTÁRIAS) (II)	0,00	0,00	0,00	0,00	0,00	0,00	0,00	0,00	0,00	0,00	0,00
TOTAL (III) = (I + II)	67.000.000,00	82.830.429,70	9.466.637,65	68.789.405,20	100,00	14.041.024,50	9.917.359,60	61.235.457,37	100,00	7.553.947,83	0,00

Nota: Durante o exercício, somente as despesas liquidadas são consideradas executadas. No encerramento do exercício, as despesas não liquidadas inscritas em restos a pagar processados são também consideradas executadas.

Dessa forma, para maior transparência, as despesas executadas estão segregadas em:

. a) Despesas liquidadas, consideradas aquelas em que houve a entrega do material ou serviço, nos termos do art. 63 da Lei 4.320/64;

. b) Despesas empenhadas mas não liquidadas, inscritas em Restos a Pagar processados, consideradas liquidadas no encerramento do exercício, por força do art.35, inciso II da Lei 4.320/64.

DR. CARLOS HIROCI OUTI

ANTONIA F. A. LOPES

WILSON PIGOSSI JUNIOR

PREFEITO MUNICIPAL

CONTADORA

CONTROLE INTERNO

MUNICIPIO DE PANORAMA  
RELATÓRIO RESUMIDO DA EXECUÇÃO ORÇAMENTÁRIA  
DEMONSTRATIVO DA RECEITA CORRENTE LÍQUIDA  
ORÇAMENTO FISCAL E DA SEGURIDADE SOCIAL  
NOV/2022 A OUT/2023

RREO – ANEXO 3 (LRF, Art. 53, inciso I)

RS 1

ESPECIFICAÇÃO	EVOLUÇÃO DA RECEITA REALIZADA NOS ÚLTIMOS 12 MESES												TOTAL (ULTIMOS 12 MESES)
	NOV/2022	DEZ/2022	JAN/2023	FEV/2023	MAR/2023	ABR/2023	MAI/2023	JUN/2023	JUL/2023	AGO/2023	SET/2023	OUT/2023	
RECEITAS CORRENTES (I)	5.473.704,17	6.903.617,74	6.848.175,68	6.373.604,76	6.693.831,35	5.901.095,15	7.088.621,92	6.295.903,23	6.624.551,45	5.692.047,75	5.751.556,24	6.190.859,89	75.837.569,33
Receita Tributária	259.495,13	413.738,85	255.060,28	361.010,61	1.483.443,13	582.579,37	532.415,58	623.121,54	508.658,22	464.677,46	594.832,47	676.410,11	6.755.442,75
Receita de Contribuições	131.192,31	141.001,02	157.282,32	167.642,17	156.605,92	222.725,37	158.451,77	171.094,58	153.379,93	140.260,41	135.914,14	146.776,64	1.882.326,58
Receita Patrimonial	82.317,88	91.099,46	117.448,91	71.768,01	155.417,63	180.662,85	91.209,77	171.249,94	97.287,08	79.119,05	90.097,04	108.237,84	1.335.915,46
Receita Agropecuária	0,00	0,00	0,00	0,00	0,00	0,00	0,00	0,00	0,00	0,00	0,00	0,00	0,00
Receita Industrial	0,00	0,00	0,00	0,00	0,00	0,00	0,00	0,00	0,00	0,00	0,00	0,00	0,00
Receita de Serviços	164.710,50	190.840,91	114.229,39	141.407,28	169.190,19	147.340,63	179.197,44	206.156,11	202.396,68	192.123,00	175.340,00	182.815,01	2.065.747,14
Transferências Correntes	4.766.832,49	6.005.176,34	6.093.270,15	5.535.060,84	4.542.979,75	4.153.251,58	5.870.227,25	4.619.879,35	5.343.768,09	4.552.890,41	4.524.263,57	4.890.604,78	60.898.204,60
Outras Transferências Correntes	69.155,86	61.761,16	110.884,63	96.715,85	186.194,73	614.535,35	257.120,11	504.401,71	319.061,45	262.977,42	231.109,02	186.015,51	2.899.932,80
DEDUÇÕES (II)	633.217,63	662.969,63	843.617,59	793.650,12	590.599,15	573.546,57	760.829,31	587.040,44	510.108,82	577.259,04	533.699,95	613.039,62	7.679.577,87
Contribuição do Servidor a R.P.P.S	0,00	0,00	0,00	0,00	0,00	0,00	0,00	0,00	0,00	0,00	0,00	0,00	0,00
Receitas de Compensação Previdenciária	0,00	0,00	0,00	0,00	0,00	0,00	0,00	0,00	0,00	0,00	0,00	0,00	0,00
Ganhos com Aplicação Financeira do RPPS	0,00	0,00	0,00	0,00	0,00	0,00	0,00	0,00	0,00	0,00	0,00	0,00	0,00
Dedução da Receita para Formação do FUNDEB	633.217,63	662.969,63	843.617,59	793.650,12	590.599,15	573.546,57	760.829,31	587.040,44	510.108,82	577.259,04	533.699,95	613.039,62	7.679.577,87
Vencimento dos agentes comunitários de saúde e dos agentes de combate às endemias (EC 120/2022)	0,00	0,00	0,00	0,00	0,00	0,00	0,00	0,00	0,00	0,00	0,00	0,00	0,00
RECEITA CORRENTE LÍQUIDA (III) = (I - II)	4.840.486,54	6.240.648,11	6.004.558,09	5.579.954,64	6.103.232,20	5.327.548,58	6.327.792,61	5.708.862,79	6.114.442,63	5.114.788,71	5.217.856,29	5.577.820,27	68.157.991,46
(-) Transferências obrigatórias da União relativas às emendas individuais (art. 166-A, § 1º, da CF) (IV)	0,00	0,00	0,00	0,00	0,00	0,00	0,00	200.000,00	0,00	0,00	0,00	0,00	200.000,00
RECEITA CORRENTE LÍQUIDA AJUSTADA PARA CÁLCULO DOS LIMITES DE ENDIVIDAMENTO (V) = (III - IV)	4.840.486,54	6.240.648,11	6.004.558,09	5.579.954,64	6.103.232,20	5.327.548,58	6.327.792,61	5.508.862,79	6.114.442,63	5.114.788,71	5.217.856,29	5.577.820,27	67.957.991,46
(-) Transferências obrigatórias da União relativas às emendas de bancada (art. 166, § 16, da CF) (VI)	0,00	0,00	0,00	0,00	0,00	0,00	0,00	0,00	0,00	0,00	0,00	0,00	0,00
RECEITA CORRENTE LÍQUIDA AJUSTADA PARA CÁLCULO DOS LIMITES DA DESPESA COM PESSOAL (VII) = (V - VI)	4.840.486,54	6.240.648,11	6.004.558,09	5.579.954,64	6.103.232,20	5.327.548,58	6.327.792,61	5.508.862,79	6.114.442,63	5.114.788,71	5.217.856,29	5.577.820,27	67.957.991,46

DR. CARLOS HIROCI OUTI

ANTONIA F. A. LOPES

WILSON PIGOSSI JUNIOR

PREFEITO MUNICIPAL

CONTADORA

CONTROLE INTERNO



**MUNICIPIO DE PANORAMA**  
**RELATÓRIO RESUMIDO DA EXECUÇÃO ORÇAMENTÁRIA**  
**DEMONSTRATIVO DOS RESULTADOS PRIMÁRIO E NOMINAL**  
**ORÇAMENTO FISCAL E DA SEGURIDADE SOCIAL**  
 PERÍODO: Janeiro a Outubro 2023/BIMESTRE Setembro - Outubro

Page 1 of 2

RREO – Anexo 6 (LDB, Art. 72)

RS 1

RECEITAS FISCAIS	PREVISÃO ANUAL	PREVISÃO ANUAL	RECEITAS REALIZADAS
	INICIAL	ATUALIZADA	ATÉ O BIMESTRE
RECEITAS FISCAIS CORRENTES (I)	74.724.400,00	74.724.400,00	62.486.208,07
Receita Tributária	6.849.500,00	6.849.500,00	6.082.208,77
Receita de Contribuição	1.950.000,00	1.950.000,00	1.610.133,25
Receita Previdenciária	0,00	0,00	0,00
Outras Contribuições	1.950.000,00	1.950.000,00	1.610.133,25
Receita Patrimonial Líquida	301.000,00	301.000,00	188.458,77
Receita Patrimonial	572.000,00	572.000,00	1.162.498,12
(-) Aplicações Financeiras	271.000,00	271.000,00	974.039,35
Transferências Correntes	61.388.185,98	61.388.185,98	50.126.195,77
Demais Receitas Correntes	4.235.714,02	4.235.714,02	4.479.211,51
Diversas Receitas Correntes	4.235.714,02	4.235.714,02	4.479.211,51
RECEITAS DE CAPITAL (II)	0,00	0,00	4.557.002,12
Operações de Crédito (III)	0,00	0,00	0,00
Amortização de Empréstimos (IV)	0,00	0,00	0,00
Alienação de Ativos	0,00	0,00	0,00
Receitas de Alienação de Investimentos Temporários (V)	0,00	0,00	0,00
Receitas de Alienação de Investimentos Permanentes (VI)	0,00	0,00	0,00
Outras Alienações de Bens	0,00	0,00	0,00
Transferências de Capital	0,00	0,00	4.557.002,12
Convênios	0,00	0,00	4.557.002,12
Outras Transferências de Capital	0,00	0,00	0,00
Outras Receitas de Capital	0,00	0,00	0,00
RECEITAS FISCAIS DE CAPITAL (VII)=(II-III-IV-V-VI)	0,00	0,00	4.557.002,12
DEDUÇÕES DA RECEITA (VIII)	7.995.400,00	7.995.400,00	6.383.390,61
RECEITAS FISCAIS LÍQUIDAS (IX)=(I+VII-VIII)	66.729.000,00	66.729.000,00	60.659.819,58
DESPESAS FISCAIS	DOTAÇÃO ANUAL	DOTAÇÃO ANUAL	DESPESAS LIQUIDADAS
	INICIAL	ATUALIZADA	ATÉ O BIMESTRE
DESPESAS CORRENTES (X)	60.699.661,87	66.867.425,59	55.711.593,74
Pessoal e Encargos Sociais	36.078.102,08	36.045.432,77	29.479.258,51
Juros e Encargos da Dívida (XI)	0,00	0,00	0,00
Outras Despesas Correntes	24.621.559,79	30.821.992,82	26.232.335,23
DESPESAS FISCAIS CORRENTES (XII) = ( X - XI)	60.699.661,87	66.867.425,59	55.711.593,74
DESPESAS DE CAPITAL (XIII)	4.826.338,13	15.235.004,11	6.680.634,13
Investimentos	2.326.338,13	11.306.273,46	3.241.119,25
Inversões Financeiras	500.000,00	500.000,00	423.528,30
Concessão de Empréstimos (XIV)	0,00	0,00	0,00
Aquisição de Título de Capital já Integralizado (XV)	0,00	0,00	0,00
Demais Inversões Financeiras	500.000,00	500.000,00	423.528,30
Amortização da Dívida (XVI)	2.000.000,00	3.428.730,65	3.015.986,58
DESPESAS FISCAIS DE CAPITAL (XVII)=(XIII-XIV-XV-XVI)	2.826.338,13	11.806.273,46	3.664.647,55
RESERVA DE CONTINGÊNCIA (XVIII)	1.474.000,00	728.000,00	0,00
DESPESAS FISCAIS LÍQUIDAS (XIX)=(XII+XVII+XVIII)	65.000.000,00	79.401.699,05	59.376.241,29
RESULTADO PRIMÁRIO (IX-XIX)	1.729.000,00	-12.672.699,05	1.283.578,29



**CONTINUAÇÃO DA PAGINA 22**

RREO – Anexo 6 (LDB, Art. 72)

RS 1

DISCRIMINAÇÃO DA META FISCAL PARA O RESULTADO PRIMÁRIO	Jan a Out/2023
--	----------------

Meta de resultado primário fixada no Anexo de Metas Fiscais da LDO para o exercício de referência -2.680.266,96

ESPECIFICAÇÃO	Em 31/Dez/2022 (a)	Jul a Ago/2023	Set a Out/2023
	(a)	(b)	(c)
DÍVIDA CONSOLIDADA (I)	14.645.363,97	12.163.088,60	11.623.088,60
DEDUÇÕES (II)	1.496.813,85	8.040.906,25	7.473.405,28
Ativo Disponível	6.974.415,73	8.457.789,26	8.050.435,48
Haveres Financeiros	3.170.982,07	4.189.319,04	4.477.861,57
(-) Restos a Pagar Processados	7.122.808,28	2.464.350,81	2.456.850,81
(-) Depósitos Restituíveis e Valores Vinculados	1.525.775,67	2.141.851,24	2.598.040,96
DÍVIDA CONSOLIDADA LÍQUIDA (III) = (I - II)	13.148.550,12	4.122.182,35	4.149.683,32
RECEITA DE PRIVATIZAÇÕES (IV)	0,00	0,00	0,00
PASSIVOS RECONHECIDOS (V)	8.225.102,80	6.725.102,80	6.315.102,80
DÍVIDA FISCAL LÍQUIDA (III + IV - V)	4.923.447,32	-2.602.920,45	-2.165.419,48

ESPECIFICAÇÃO	PERÍODO DE REFERÊNCIA	
	Em 31/Dez/2022 (a) (c-b)	Jan a Out/2023 (b) (c-a)
RESULTADO NOMINAL	437.500,97	-7.088.866,80

DISCRIMINAÇÃO DA META FISCAL PARA O RESULTADO NOMINAL	VALOR
---	-------

Meta de resultado nominal fixada no Anexo de Metas Fiscais da LDO para o exercício de referência 7.056.588,44

DR. CARLOS HIROCI OUTI

ANTONIA F. A. LOPES

WILSON PIGOSSI JUNIOR

PREFEITO MUNICIPAL

CONTADORA

CONTROLE INTERNO

**MUNICÍPIO DE PANORAMA**  
**RELATÓRIO RESUMIDO DA EXECUÇÃO ORÇAMENTÁRIA**  
**DEMONSTRATIVO DOS RESTOS A PAGAR POR PODER E ORGÃO**  
**ORÇAMENTO FISCAL E DA SEGURIDADE SOCIAL**  
**PERÍODO: Janeiro a Outubro 2023/BIMESTRE Setembro - Outubro**

1 of 1

RREO – Anexo 7 (LRF, art. 53, inciso V)

RS 1

PODER / ORGÃO	RESTOS A PAGAR PROCESSADOS E NÃO PROCESSADOS LIQUIDADOS EM EXERCÍCIOS ANTERIORES					RESTOS A PAGAR NÃO PROCESSADOS						Saldo Total L = (e + k)
	Inscritos		Pagos (c)	Cancelados (d)	Saldo e = (a+b) - (c+d)	Inscritos		Liquidados (h)	Pagos (i)	Cancelados (j)	Saldo k = (f+g) - (i+j)	
	Exercícios Anteriores (a)	Em 31 de Dezembro 2022 (b)				Exercícios Anteriores (f)	Em 31 de Dezembro 2022 (g)					
RESTOS A PAGAR (EXCETO INTRA-ORÇAMENTÁRIOS) (I)	2.490.187,73	4.632.620,55	1.395.974,42	3.400.550,45	2.326.283,41	1.114.207,22	1.811.357,85	1.675.220,21	1.544.652,81	18.096,73	1.362.815,53	3.689.098,94
02 EXECUTIVO ...	2.490.187,73	4.632.620,55	1.395.974,42	3.400.550,45	2.326.283,41	1.114.207,22	1.811.357,85	1.675.220,21	1.544.652,81	18.096,73	1.362.815,53	3.689.098,94
0202 PODER EXECUTIVO	2.490.187,73	4.632.620,55	1.395.974,42	3.400.550,45	2.326.283,41	1.114.207,22	1.811.357,85	1.675.220,21	1.544.652,81	18.096,73	1.362.815,53	3.689.098,94
RESTOS A PAGAR (INTRA-ORÇAMENTÁRIOS) (II)	0,00	0,00	0,00	0,00	0,00	0,00	0,00	0,00	0,00	0,00	0,00	0,00
02 EXECUTIVO ...	0,00	0,00	0,00	0,00	0,00	0,00	0,00	0,00	0,00	0,00	0,00	0,00
TOTAL (III) = (I + II)	2.490.187,73	4.632.620,55	1.395.974,42	3.400.550,45	2.326.283,41	1.114.207,22	1.811.357,85	1.675.220,21	1.544.652,81	18.096,73	1.362.815,53	3.689.098,94

DR. CARLOS HIROCI OUTI

ANTONIA F. A. LOPES

WILSON PIGOSSI JUNIOR

PREFEITO MUNICIPAL

CONTADORA

CONTROLE INTERNO



**MUNICÍPIO DE PANORAMA**  
**RELATÓRIO RESUMIDO DA EXECUÇÃO ORÇAMENTÁRIA**

**DEMONSTRATIVO DAS RECEITAS E DESPESAS COM MANUTENÇÃO E DESENVOLVIMENTO DO ENSINO - MDE - MUNICÍPIOS**  
**ORÇAMENTO FISCAL E DA SEGURIDADE SOCIAL**

PERÍODO: Janeiro a Outubro 2023/BIMESTRE Setembro - Outubro

Page 1 of 5

RREO – Anexo 8 (LDB, Art. 72)

RS 1

**RECEITAS RESULTANTES DE IMPOSTOS (Art. 212 e 212-A da Constituição Federal)**

RECEITA RESULTANTE DE IMPOSTOS	PREVISÃO ATUALIZADA (a)	RECEITAS REALIZADAS JAN A OUT
1- RECEITA DE IMPOSTOS	6.512.500,00	5.811.151,79
1.1- Receita Resultante do Imposto sobre a Propriedade Predial e Territorial Urbana – IPTU	3.872.000,00	3.601.790,96
1.2- Receita Resultante do Imposto sobre Transmissão Inter Vivos – ITBI	641.500,00	439.602,86
1.3- Receita Resultante do Imposto sobre Serviços de Qualquer Natureza – ISS	1.077.000,00	854.381,76
1.4- Receita Resultante do Imposto de Renda Retido na Fonte – IRRF	922.000,00	915.376,21
2- RECEITA DE TRANSFERÊNCIAS CONSTITUCIONAIS E LEGAIS	42.277.000,00	33.170.238,43
2.1- Cota-Parte FPM	26.300.000,00	19.717.587,61
2.1.1- Parcela referente à CF, art. 159, I, alínea B	24.000.000,00	18.464.305,87
2.1.2- Parcela referente à CF, art. 159, I, alínea D e E	2.300.000,00	1.253.281,74
2.2- Cota-Parte ICMS	12.900.000,00	10.277.116,52
2.3- Cota-Parte IPI-Exportação	81.000,00	58.544,83
2.4- Cota-Parte ITR	26.000,00	157.857,75
2.5- Cota-Parte IPVA	2.970.000,00	2.959.131,72
2.6- Cota-Parte IOF-Ouro	0,00	0,00
2.7- Outras Transferências ou Compensações Financeiras Provenientes de Impostos e Transferências Constitucionais	0,00	0,00
3- TOTAL DA RECEITA RESULTANTE DE IMPOSTOS (1 + 2)	48.789.500,00	38.981.390,22
4- TOTAL DESTINADO AO FUNDEB - 20% DE ((2.1.1) + (2.2) + (2.3) + (2.4) + (2.5) + (2.7))	7.995.400,00	6.383.390,61
5- VALOR MÍNIMO A SER APLICADO ALÉM DO VALOR DESTINADO AO FUNDEB - 5% DE ((2.1.1) + (2.2) + (2.3) + (2.4) + (2.5) + (2.7)) + 25% DE ((1.1) + (1.2) + (1.3) + (1.4) + (2.1.2) + (2.6))	4.201.975,00	3.361.956,22

**FUNDEB**

RECEITAS DO FUNDEB RECEBIDAS NO EXERCÍCIO	PREVISÃO ATUALIZADA (a)	RECEITAS REALIZADAS JAN A OUT
6- TOTAL DAS RECEITAS DO FUNDEB RECEBIDAS	10.958.000,00	8.977.159,80
6.1- FUNDEB - Impostos e Transferências de Impostos	10.958.000,00	8.911.353,59
6.1.1- Principal	10.900.000,00	8.868.569,17
6.1.2- Rendimentos de Aplicação Financeira	58.000,00	42.784,42
6.1.3- Ressarcimento de recursos do Fundeb	0,00	0,00
6.2- FUNDEB - Complementação da União - VAAF	0,00	0,00
6.2.1- Principal	0,00	0,00
6.2.2- Rendimentos de Aplicação Financeira	0,00	0,00
6.2.3- Ressarcimento de recursos do Fundeb	0,00	0,00
6.3- FUNDEB - Complementação da União - VAAT	0,00	0,00
6.3.1- Principal	0,00	0,00
6.3.2- Rendimentos de Aplicação Financeira	0,00	0,00
6.3.3- Ressarcimento de recursos do Fundeb	0,00	0,00
6.4- FUNDEB - Complementação da União - VAAR	0,00	65.806,21
6.4.1- Principal	0,00	65.806,21
6.4.2- Rendimentos de Aplicação Financeira	0,00	0,00
6.4.3- Ressarcimento de recursos do Fundeb	0,00	0,00
7- RESULTADO LÍQUIDO DAS TRANSFERÊNCIAS DO FUNDEB (6.1.1 - 4)	2.904.600,00	2.485.178,56



CONTINUAÇÃO DA PAGINA 24

RREO - Anexo 8 (LDB, Art. 72)

RS 1

RECURSOS RECEBIDOS EM EXERCÍCIOS ANTERIORES E NÃO UTILIZADOS (SUPERÁVIT)	VALOR
--	-------

8- TOTAL DOS RECURSOS DE SUPERÁVIT	99.539,68
8.1- SUPERÁVIT DO EXERCÍCIO IMEDIATAMENTE ANTERIOR	99.539,68
8.2- SUPERÁVIT RESIDUAL DE OUTROS EXERCÍCIOS	0,00
9- TOTAL DOS RECURSOS DO FUNDEB DISPONÍVEIS PARA UTILIZAÇÃO (6 + 8)	9.076.699,48

DESPESAS COM RECURSOS DO FUNDEB	DOTAÇÃO ATUALIZADA (c)	DESPESAS EMPENHADAS JAN A OUT (d)	DESPESAS LIQUIDADAS JAN A OUT (e)	DESPESAS PAGAS JAN A OUT (f)	INSCRITAS EM RESTOS A PAGAR NÃO PROCESSADOS (g)
10- TOTAL DAS DESPESAS COM RECURSOS DO FUNDEB	11.384.430,71	9.779.504,20	9.779.164,20	9.769.284,39	0,00
10.1- PROFISSIONAIS DA EDUCAÇÃO BÁSICA	9.501.000,00	7.922.390,27	7.922.390,27	7.921.951,61	0,00
10.1.1- Educação Infantil	4.036.000,00	3.555.783,60	3.555.783,60	3.555.621,09	0,00
10.1.2- Ensino Fundamental	5.465.000,00	4.366.606,67	4.366.606,67	4.366.330,52	0,00
10.1.3- Educação de Jovens e Adultos	0,00	0,00	0,00	0,00	0,00
10.1.4- Educação Especial	0,00	0,00	0,00	0,00	0,00
10.1.5- Administração Geral	0,00	0,00	0,00	0,00	0,00
10.2- OUTRAS DESPESAS	1.883.430,71	1.857.113,93	1.856.773,93	1.847.332,78	0,00
10.2.1- Educação Infantil	6.000,00	250,00	250,00	250,00	0,00
10.2.2- Ensino Fundamental	1.877.430,71	1.856.863,93	1.856.523,93	1.847.082,78	0,00
10.2.3- Educação de Jovens e Adultos	0,00	0,00	0,00	0,00	0,00
10.2.4- Educação Especial	0,00	0,00	0,00	0,00	0,00
10.2.5- Administração Geral	0,00	0,00	0,00	0,00	0,00
10.2.6- Transporte (Escolar)	0,00	0,00	0,00	0,00	0,00
10.2.7- Outras	0,00	0,00	0,00	0,00	0,00

INDICADORES DO FUNDEB						
DESPESAS CUSTEADAS COM RECEITAS DO FUNDEB RECEBIDAS NO EXERCÍCIO	DESPESAS EMPENHADAS JAN A OUT (d)	DESPESAS LIQUIDADAS JAN A OUT (e)	DESPESAS PAGAS JAN A OUT (f)	INSCRITAS EM RESTOS A PAGAR NÃO PROCESSADOS (g)	INSCRITAS EM RESTOS A PAGAR NÃO PROC. (sem disponibilidade de caixa) (h)	DESPESAS LIQUIDADAS/EMPENHADAS EM VALOR SUP. AO TOTAL DAS RECEITAS RECEB. NO EXERCÍCIO (i)
11- TOTAL DAS DESPESAS CUSTEADAS COM RECURSOS DO FUNDEB RECEBIDAS NO EXERCÍCIO	9.468.073,49	9.467.733,49	9.457.853,68	0,00	0,00	490.573,69
11.1- Total das Despesas custeadas com FUNDEB - Impostos e Transferências de Impostos	9.468.073,49	9.467.733,49	9.457.853,68	0,00	0,00	556.379,90
11.2- Total das Despesas custeadas com FUNDEB - Complementação da União - VAAF	0,00	0,00	0,00	0,00	0,00	0,00
11.3- Total das Despesas custeadas com FUNDEB - Complementação da União - VAAT	0,00	0,00	0,00	0,00	0,00	0,00
11.4- Total das Despesas custeadas com FUNDEB - Complementação da União - VAAR	0,00	0,00	0,00	0,00	0,00	0,00
12- TOTAL DAS DESPESAS DO FUNDEB COM PROFISSIONAIS DA EDUCAÇÃO BÁSICA	7.922.390,27	7.922.390,27	7.921.951,61	0,00	0,00	0,00
13- TOTAL DAS DESPESAS CUSTEADAS COM FUNDEB - COMPLEMENTAÇÃO DA UNIÃO - VAAT APLICADAS NA EDUCAÇÃO INFANTIL	0,00	0,00	0,00	0,00	0,00	0,00
14- TOTAL DAS DESPESAS CUSTEADAS COM FUNDEB - COMPLEMENTAÇÃO DA UNIÃO - VAAT APLICADAS EM DESPESA DE CAPITAL	0,00	0,00	0,00	0,00	0,00	0,00

INDICADORES - Art. 212-A, inciso XI e § 3º - Constituição Federal <sup>2</sup>	VALOR EXIGIDO (j)	VALOR APLICADO (k)	VALOR CONSIDERADO APÓS DEDUÇÕES (l)	% APLICADO <sup>10</sup> (m)
15- Mínimo de 70% do FUNDEB na Remuneração dos Profissionais da Educação Básica	6.237.947,51	7.922.390,27	7.922.390,27	88,90
16- Percentual de 50% da Complementação da União ao FUNDEB - VAAT na Educação Infantil	0,00	0,00	0,00	0,00
17- Mínimo de 15% da Complementação da União ao FUNDEB - VAAT em Despesa de Capital	0,00	0,00	0,00	0,00

INDICADOR - Art.25, § 3º - Lei nº 14.113, de 2020 - (Máx. de 10% de Superávit) <sup>3</sup>	VALOR MÁX. PERMITIDO (n)	VALOR NÃO APLICADO (o)	VALOR NÃO APLICADO APÓS AJUSTE (p)	VALOR NÃO APLICADO EXCED. AO MÁX. PERMIT. (q)	% NÃO APLICADO (r)
18- Total da Receita Recebida e não Aplicada no Exercício	897.715,98	0,00	0,00	0,00	0,00

CONTINUAÇÃO DA PAGINA 25

RREO – Anexo 8 (LDB, Art. 72)

R\$ 1

INDICADOR - Art.25, § 3º - Lei nº 14.113, de 2020 (Aplicação do Superávit de Exercício Anterior) <sup>3</sup>	Valor de Superávit Permitido no Exercício Anterior (s)	Valor não Aplicado No Exercício Anterior (t)	Valor de Superávit Aplicado até o 1º Quadrimestre (u)	Valor Aplicado Após o 1º Quadrimestre (v)	Valor Total de Sup. Não Aplicado Até o Final do Exercício (w)	Valor aplicado até o 1º Quadrimestre que Integrará o Limite Constitucional (x)
19- Total das Despesas Custeadas com Superávit do FUNDEB	0,00	0,00	311.430,71	0,00	-311.430,71	0,00
19.1- Total das Despesas custeadas com FUNDEB - Impostos e Transferências de Impostos	0,00	0,00	311.430,71	0,00	-311.430,71	0,00
19.2- Total das Despesas custeadas com FUNDEB - Complementação da União (VAAF + VAAT + VAAR)	0,00	0,00	0,00	0,00	0,00	0,00

DESPESAS COM MANUTENÇÃO E DESENVOLVIMENTO DO ENSINO – MDE - CUSTEADAS COM RECEITA DE IMPOSTOS (EXCETO FUNDEB)

DESPESAS COM AÇÕES TÍPICAS DE MDE - RECEITAS DE IMPOSTOS EXCETO FUNDEB (Por Subfunção)	DOTAÇÃO ATUALIZADA (c)	DESPESAS EMPENHADAS JAN A OUT (d)	DESPESAS LIQUIDADAS JAN A OUT (e)	DESPESAS PAGAS JAN A OUT (f)	INSCRITAS EM RESTOS A PAGAR NÃO PROCESSADOS (g)
20- TOTAL DAS DESPESAS COM AÇÕES TÍPICAS DE MDE CUSTEADAS COM RECEITAS DE IMPOSTOS	5.323.700,00	3.287.886,52	3.220.542,92	2.515.995,70	0,00
20.1- Educação Infantil	2.829.000,00	1.850.331,69	1.828.967,44	1.550.186,66	0,00
20.2- Ensino Fundamental	2.367.500,00	1.310.354,83	1.285.575,48	859.809,04	0,00
20.3- Educação de Jovens e Adultos	0,00	0,00	0,00	0,00	0,00
20.4- Educação Especial	127.200,00	127.200,00	106.000,00	106.000,00	0,00
20.5- Administração Geral	0,00	0,00	0,00	0,00	0,00
20.6- Transporte (Escolar)	0,00	0,00	0,00	0,00	0,00
20.7- Outras	0,00	0,00	0,00	0,00	0,00

DESPESAS COM MANUTENÇÃO E DESENVOLVIMENTO DO ENSINO – MDE - CUSTEADAS COM RECEITA DE IMPOSTOS E COM RECURSOS DO FUNDEB

DESPESAS COM AÇÕES TÍPICAS DE MDE - RECEITAS DE IMPOSTOS E RECURSOS DO FUNDEB (Por área de Atuação) <sup>6</sup>	DOTAÇÃO ATUALIZADA (c)	DESPESAS EMPENHADAS JAN A OUT (d)	DESPESAS LIQUIDADAS JAN A OUT (e)	DESPESAS PAGAS JAN A OUT (f)	INSCRITAS EM RESTOS A PAGAR NÃO PROCESSADOS (g)
21- TOTAL DAS DESPESAS COM AÇÕES TÍPICAS DE MDE CUSTEADAS COM RECEITAS DE IMPOSTOS E FUNDEB	16.708.130,71	13.067.390,72	12.999.707,12	12.285.280,09	0,00
21.1- Educação Infantil	6.871.000,00	5.406.365,29	5.385.001,04	5.106.057,75	0,00
21.1.1- Creche	4.487.925,00	3.694.960,47	3.687.969,69	3.499.588,13	0,00
21.1.2- Pré-Escola	2.383.075,00	1.711.404,82	1.697.031,35	1.606.469,62	0,00
21.2- Ensino Fundamental	9.837.130,71	7.661.025,43	7.614.706,08	7.179.222,34	0,00

APURAÇÃO DAS DESPESAS PARA FINS DE LIMITE MÍNIMO CONSTITUCIONAL

VALOR

22- TOTAL DAS DESPESAS DE MDE CUSTEADAS COM RECURSOS DE IMPOSTOS = L20(d ou e)	3.220.542,92
23- TOTAL DAS RECEITAS TRANSFERIDAS AO FUNDEB = (L4)	6.383.390,61
24- (-) RECEITAS DO FUNDEB NÃO UTILIZADAS NO EXERCÍCIO, EM VALOR SUPERIOR A 10% = L18(q)	0,00
25- VALOR APLICADO ATÉ O PRIMEIRO QUADRIMESTRE QUE INTEGRARÁ O LIMITE CONSTITUCIONAL = L19.1(x)	0,00
26- (-) RESTOS A PAGAR NÃO PROCESSADOS INSCRITOS NO EXERCÍCIO SEM DISPONIBILIDADE FINANCEIRA DE RECURSOS DE IMPOSTOS <sup>4</sup>	0,00
27- (-) CANCELAMENTO, NO EXERCÍCIO, DE RESTOS A PAGAR INSCRITOS COM DISPONIBILIDADE FINANCEIRA DE RECURSOS DE IMPOSTOS VINCULADOS AO ENSINO = (L30.1(af) + L	736.808,29
28- TOTAL DAS DESPESAS PARA FINS DE LIMITE (22 + 23 - 24 + 25 - 26 - 27)	8.867.125,24



CONTINUAÇÃO DA PAGINA 26

RREO – Anexo 8 (LDB, Art. 72)

RS 1

APURAÇÃO DO LIMITE MÍNIMO CONSTITUCIONAL <sup>2</sup> e 5	VALOR EXIGIDO (z)	VALOR APLICADO (aa)	% APLICADO (ab)
29- APLICAÇÃO EM MDE SOBRE A RECEITA RESULTANTE DE IMPOSTOS	9.745.347,55	8.867.125,24	22,75

RESTOS A PAGAR INSCRITOS EM EXERCÍCIOS ANTERIORES DE DESPESAS CONSIDERADAS PARA CUMPRIMENTO DO LIMITE <sup>8</sup>	SALDO INICIAL (ac)	RP LIQUIDADOS (ad)	RP PAGOS (ae)	RP CANCELADOS (af)	SALDO FINAL (ag)
30- RESTOS A PAGAR DE DESPESAS COM MDE	998.906,46	262.098,17	262.058,17	736.808,29	40,00
30.1- Executadas com Recursos de Impostos e Transferências de Impostos	990.198,16	255.281,33	255.241,33	734.916,83	40,00
30.2- Executadas com Recursos do FUNDEB - Impostos	8.708,30	6.816,84	6.816,84	1.891,46	0,00
30.3- Executadas com Recursos do FUNDEB - Complementação da União (VAAT + VAAF + VAAR)	0,00	0,00	0,00	0,00	0,00

OUTRAS INFORMAÇÕES PARA CONTROLE

RECEITAS ADICIONAIS PARA FINANCIAMENTO DO ENSINO	PREVISÃO ATUALIZADA (a)	RECEITAS REALIZADAS Até o Bimestre (b)
31- TOTAL DAS RECEITAS ADICIONAIS PARA FINANCIAMENTO DO ENSINO	3.113.601,30	3.239.813,94
31.1- RECEITA DE TRANSFERÊNCIA DO FNDE (INCLUINDO RENDIMENTOS DE APLICAÇÃO FINANCEIRA)	1.841.030,30	1.987.159,96
31.1.1- Salário-Educação	1.550.000,00	1.467.290,12
31.1.2- PDDE	0,00	0,00
31.1.3- PNAE	265.888,00	487.240,80
31.1.4- PNATE	14.642,30	24.108,17
31.1.5- Outras Transferências do FNDE	10.500,00	8.520,87
31.2- RECEITAS DE TRANSFERÊNCIAS DE CONVÊNIOS	1.272.571,00	1.252.653,98
31.3- RECEITA DE ROYALTIES DESTINADOS À EDUCAÇÃO	0,00	0,00
31.4- RECEITA DE OPERAÇÕES DE CRÉDITO VINCULADAS À EDUCAÇÃO	0,00	0,00
31.5- OUTRAS RECEITAS PARA FINANCIAMENTO DO ENSINO	0,00	0,00

OUTRAS DESPESAS COM EDUCAÇÃO (Por Subfunção) <sup>6</sup>	DOTAÇÃO ATUALIZADA (c)	DESPESAS EMPENHADAS JAN A OUT (d)	DESPESAS LIQUIDADAS JAN A OUT (e)	DESPESAS PAGAS JAN A OUT (f)	INSCRITAS EM RESTOS A PAGAR NÃO PROCESSADOS (g)
32- TOTAL DAS OUTRAS DESPESAS COM EDUCAÇÃO	4.405.274,36	3.804.723,23	2.492.152,77	2.368.405,55	0,00
32.1- Educação Infantil	1.054.350,26	999.943,82	804.763,84	728.807,06	0,00
32.2- Ensino Fundamental	3.238.318,04	2.708.679,28	1.601.469,60	1.553.699,16	0,00
32.3- Ensino Médio	12.606,06	11.085,76	11.085,76	11.065,76	0,00
32.4- Ensino Superior	100.000,00	85.014,37	74.833,57	74.833,57	0,00
32.5- Ensino Profissional	0,00	0,00	0,00	0,00	0,00
32.6- Educação de Jovens e Adultos	0,00	0,00	0,00	0,00	0,00
32.7- Educação Especial	0,00	0,00	0,00	0,00	0,00
32.8- Outras	0,00	0,00	0,00	0,00	0,00

TOTAL GERAL DAS DESPESAS COM EDUCAÇÃO	DOTAÇÃO ATUALIZADA (c)	DESPESAS EMPENHADAS JAN A OUT (d)	DESPESAS LIQUIDADAS JAN A OUT (e)	DESPESAS PAGAS JAN A OUT (f)	INSCRITAS EM RESTOS A PAGAR NÃO PROCESSADOS (g)
33- TOTAL GERAL DAS DESPESAS COM EDUCAÇÃO (10 + 20 + 32)	21.113.405,07	16.872.113,95	15.491.859,89	14.653.685,64	0,00
33.1- Despesas Correntes	19.162.944,83	15.153.665,37	14.969.587,81	14.160.546,01	0,00

rage 3 oi 3

RREO – Anexo 8 (LDB, Art. 72)

RS 1

33.1.1- Pessoal Ativo	14.823.930,71	11.364.706,44	11.364.506,44	10.868.000,90	0,00
33.1.2- Pessoal Inativo	0,00	0,00	0,00	0,00	0,00
33.1.3- Transferências às instituições comunitárias, confessionais ou filantrópicas sem fins lucrativos	127.200,00	127.200,00	106.000,00	106.000,00	0,00
33.1.4- Outras Despesas Correntes	4.211.814,12	3.661.758,93	3.499.081,37	3.186.545,11	0,00
33.2- Despesas de Capital	1.950.460,24	1.718.448,58	522.272,08	493.139,63	0,00
33.2.1- Transferências às instituições comunitárias, confessionais ou filantrópicas sem fins lucrativos	0,00	0,00	0,00	0,00	0,00
33.2.2- Outras Despesas de Capital	1.950.460,24	1.718.448,58	522.272,08	493.139,63	0,00

CONTROLE DA DISPONIBILIDADE FINANCEIRA E CONCILIAÇÃO BANCÁRIA	FUNDEB (ah)	SALÁRIO EDUCAÇÃO (aj)
34- DISPONIBILIDADE FINANCEIRA EM 31 DE DEZEMBRO DO EXERCÍCIO ANTERIOR	108.247,98	511.036,47
35- (+) INGRESSO DE RECURSOS ATÉ O BIMESTRE (orçamentário)	8.977.159,80	1.467.290,12
36- (-) PAGAMENTOS EFETUADOS ATÉ O BIMESTRE (orçamentário e restos a pagar)	136.291,28	1.866.520,57
37- (=) DISPONIBILIDADE FINANCEIRA ATÉ O BIMESTRE	8.949.116,50	111.806,02
38- (+) AJUSTES POSITIVOS (RETENÇÕES E OUTROS VALORES EXTRAORÇAMENTÁRIOS)	0,00	0,00
39- (-) AJUSTES NEGATIVOS (OUTROS VALORES EXTRAORÇAMENTÁRIOS)	0,00	0,00
40- (=) SALDO FINANCEIRO CONCILIADO (Saldo Bancário)	8.949.116,50	111.806,02

DR. CARLOS HIROCI OUTI

ANTONIA F. A. LOPES

WILSON PIGOSSI JUNIOR

PREFEITO MUNICIPAL

CONTADORA

CONTROLE INTERNO

1) Os valores informados devem corresponder ao efetivamente transferido. Os percentuais correspondem ao disposto na legislação.

2) Limites mínimos anuais a serem cumpridos no encerramento do exercício.

3) Art. 25, § 3º, Lei 14.113/2020: "Até 10% (dez por cento) dos recursos recebidos à conta dos Fundos, inclusive relativos à complementação da União, nos termos do § 2º do art. 16 desta Lei, poderão ser utilizados no primeiro quadrimestre do exercício imediatamente subsequente, mediante abertura de crédito adicional." utilizados no 1º trimestre do exercício imediatamente subsequente, mediante abertura de crédito adicional."

4) Os valores referentes à parcela dos Restos a Pagar inscritos sem disponibilidade financeira deverão ser informados somente no RREO do último bimestre do exercício.

5) Nos cinco primeiros bimestres do exercício o acompanhamento será feito com base na despesa liquidada. No último bimestre do exercício, o valor deverá corresponder ao total da despesa empenhada.

6) As linhas representam áreas de atuação e não correspondem exatamente às subfunções da Função Educação. As despesas classificadas nas demais subfunções típicas e nas subfunções atípicas deverão ser rateadas para essas áreas de atuação.

7) Valor inscrito em RPNP sem disponibilidade de caixa, que não será considerado na apuração dos indicadores e limites. Para as linhas 15, 16 e 17, deverá ser comparado o total inscrito em RPNP com a disponibilidade de caixa por fonte de recursos. Para a linha 14, deverá ser verificada a diferença entre a disponibilidade nas Fontes do Fundeb e os RPNP referentes a essas despesas. Para a linha 18, deverá ser verificada a diferença entre as disponibilidades na Fonte VAAT e os RPNP dessas despesas.

8) Controle da execução de restos a pagar considerados no cumprimento do limite mínimo dos exercícios anteriores.

9) Nesta coluna não devem ser informados valores inferiores a 0 (zero).

10) Essa coluna não deve conter percentual superior a 100%. Caso isso ocorra, em razão de valores informados na coluna (i), os percentuais devem ser ajustados para 100%.





CONTINUAÇÃO DA PAGINA 28

RREO – ANEXO XII (LC nº 141/2012 art.35)

RS 1

TOTAL DOS RESTOS A PAGAR CANCELADOS OU PRESCRITOS ATÉ O FINAL DO EXERCÍCIO ATUAL QUE AFETARAM O CUMPRIMENTO DO LIMITE (XXI) (soma dos saldos negativos da coluna "v")	0,00
TOTAL DOS RESTOS A PAGAR CANCELADOS OU PRESCRITOS ATÉ O FINAL DO EXERCÍCIO ANTERIOR QUE AFETARAM O CUMPRIMENTO DO LIMITE (XXII) (valor informado no demonstrativo do exercício anterior)	0,00
TOTAL DOS RESTOS A PAGAR CANCELADOS OU PRESCRITOS NO EXERCÍCIO ATUAL QUE AFETARAM O CUMPRIMENTO DO LIMITE (XXIII) = (XXI - XXII) (Artigo 24 § 1º e 2º da LC 141/2012)	0,00

CONTROLE DE RESTOS A PAGAR CANCELADOS OU PRESCRITOS CONSIDERADOS PARA FINS DE APLICAÇÃO DA DISPONIBILIDADE DE CAIXA CONFORME ARTIGO 24§ 1º e 2º DA LC 141/2012	RESTOS A PAGAR CANCELADOS OU PRESCRITOS				
	Saldo Inicial (no Exercício atual) (w)	Despesas Custeadas no Exercício de Referência			Saldo Final (não aplicado) (aa) = (w - (x ou y))
		Empenhadas (x)	Liquidadas (y)	Pagas (z)	
Restos a pagar cancelados ou prescritos em 2023 a serem compensados (XXIV) (saldo inicial = XXIII)	0,00	0,00	0,00	0,00	0,00
Restos a pagar cancelados ou prescritos em 2022 a serem compensados (XXV) (saldo inicial igual ao saldo final do demonstrativo do exercício anterior)	0,00	0,00	0,00	0,00	0,00
Restos a pagar cancelados ou prescritos em exercícios anteriores a serem compensados (XXVI) (saldo inicial igual ao saldo final do demonstrativo do exercício anterior)	0,00	0,00	0,00	0,00	0,00
<b>TOTAL DE RESTOS A PAGAR CANCELADOS OU PRESCRITOS A COMPENSAR (XXVII)</b>	<b>0,00</b>	<b>0,00</b>	<b>0,00</b>	<b>0,00</b>	<b>0,00</b>

RECEITAS ADICIONAIS PARA O FINANCIAMENTO DA SAÚDE NÃO COMPUTADAS NO CÁLCULO DO MÍNIMO	PREVISÃO INICIAL	PREVISÃO ATUALIZADA (a)	RECEITAS REALIZADAS	
			Até o Bimestre (b)	(%) (b/a)x100
RECEITAS DE TRANSFERÊNCIAS PARA A SAÚDE (XXVIII)	3.472.532,36	3.472.532,36	4.184.642,39	120,51
Proveniente da União	3.139.316,88	3.139.316,88	3.050.149,23	97,16
Proveniente dos Estados	333.215,48	333.215,48	1.134.493,16	340,47
Proveniente de outros Municípios	0,00	0,00	0,00	0,00
RECEITA DE OPERAÇÕES DE CRÉDITO INTERNAS E EXTERNAS VINCULADAS A SAÚDE (XXIX)	0,00	0,00	0,00	0,00
OUTRAS RECEITAS (XXX)	0,00	0,00	0,00	0,00
<b>TOTAL DE RECEITAS ADICIONAIS PARA FINANCIAMENTO DA SAÚDE (XXXI) = (XXVIII + XXIX + XXX)</b>	<b>3.472.532,36</b>	<b>3.472.532,36</b>	<b>4.184.642,39</b>	<b>120,51</b>

RREO – ANEXO XII (LC nº 141/2012 art.35)

RS 1

DESPESAS COM SAUDE POR SUBFUNÇÕES E CATEGORIA ECONÔMICA NÃO COMPUTADAS NO CÁLCULO DO MÍNIMO	DOTAÇÃO INICIAL	DOTAÇÃO ATUALIZADA (c)	DESPESAS EMPENHADAS		DESPESAS LIQUIDADAS		DESPESAS PAGAS		INSCRITOS EM RESTOS A PAGAR NÃO PROCESSADOS (g)
			ATÉ BIMESTRE (d)	% (d/c) x 100	ATÉ BIMESTRE (e)	% (e/c) x 100	ATÉ BIMESTRE (f)	% (f/c) x 100	
ATENÇÃO BÁSICA (XXXII)	2.781.849,08	5.895.983,67	4.970.098,60	84,30	4.505.041,18	76,41	4.273.956,78	72,49	0,00
Despesas Correntes	2.731.649,08	4.582.066,34	3.984.914,80	86,97	3.825.289,08	83,48	3.719.337,09	81,17	0,00
Despesas de Capital	50.200,00	1.313.917,33	985.183,80	74,98	679.752,10	51,73	554.619,69	42,21	0,00
ASSISTÊNCIA HOSPITALAR E AMBULATORIAL (XXXIII)	600.584,16	600.584,16	522.891,18	87,06	516.036,61	85,92	466.957,79	77,75	0,00
Despesas Correntes	600.584,16	600.584,16	522.891,18	87,06	516.036,61	85,92	466.957,79	77,75	0,00
Despesas de Capital	0,00	0,00	0,00	0,00	0,00	0,00	0,00	0,00	0,00
SUPORTE PROFILÁTICO E TERAPÊUTICO (XXXIV)	0,00	0,00	0,00	0,00	0,00	0,00	0,00	0,00	0,00
Despesas Correntes	0,00	0,00	0,00	0,00	0,00	0,00	0,00	0,00	0,00
Despesas de Capital	0,00	0,00	0,00	0,00	0,00	0,00	0,00	0,00	0,00
VIGILÂNCIA SANITÁRIA (XXXV)	32.000,00	54.563,06	37.848,40	69,37	31.304,15	57,37	29.663,75	54,37	0,00
Despesas Correntes	32.000,00	44.563,06	37.848,40	84,93	31.304,15	70,25	29.663,75	66,57	0,00
Despesas de Capital	0,00	10.000,00	0,00	0,00	0,00	0,00	0,00	0,00	0,00
VIGILÂNCIA EPIDEMIOLÓGICA (XXXVI)	345.099,12	624.918,64	574.767,91	91,97	555.579,24	88,90	552.169,27	88,36	0,00
Despesas Correntes	345.099,12	624.918,64	574.767,91	91,97	555.579,24	88,90	552.169,27	88,36	0,00
Despesas de Capital	0,00	0,00	0,00	0,00	0,00	0,00	0,00	0,00	0,00
ALIMENTAÇÃO E NUTRIÇÃO (XXXVII)	0,00	0,00	0,00	0,00	0,00	0,00	0,00	0,00	0,00
Despesas Correntes	0,00	0,00	0,00	0,00	0,00	0,00	0,00	0,00	0,00
Despesas de Capital	0,00	0,00	0,00	0,00	0,00	0,00	0,00	0,00	0,00
OUTRAS SUBFUNÇÕES (XXXVIII)	0,00	0,00	0,00	0,00	0,00	0,00	0,00	0,00	0,00
Despesas Correntes	0,00	0,00	0,00	0,00	0,00	0,00	0,00	0,00	0,00
Despesas de Capital	0,00	0,00	0,00	0,00	0,00	0,00	0,00	0,00	0,00
<b>TOTAL DAS DESPESAS NÃO COMPUTADAS NO CÁLCULO DO MÍNIMO (XXXIX) = (XXXII + XXXIII + XXXIV + XXXV + XXXVI + XXXVII + XXXVIII)</b>	<b>3.759.532,36</b>	<b>7.176.049,53</b>	<b>6.105.606,09</b>	<b>85,08</b>	<b>5.607.961,18</b>	<b>78,15</b>	<b>5.322.747,59</b>	<b>74,17</b>	<b>0,00</b>

**CONTINUAÇÃO DA PAGINA 29**

DESPESAS TOTAIS COM SAÚDE	DOTAÇÃO INICIAL	DOTAÇÃO ATUALIZADA (c)	DESPESAS EMPENHADAS		DESPESAS LIQUIDADAS		DESPESAS PAGAS		INSCRITOS EM RESTOS A PAGAR NÃO PROCESSADOS (g)
			ATÉ BIMESTRE (d)	% (d/c) x 100	ATÉ BIMESTRE (e)	% (e/c) x 100	ATÉ BIMESTRE (f)	% (f/c) x 100	
			RS 1						
ATENÇÃO BÁSICA (XL) = (IV + XXXII)	16.319.146,44	21.146.292,39	19.168.064,67	90,65	18.556.604,51	87,75	17.291.806,98	81,77	0,00
ASSISTÊNCIA HOSPITALAR E AMBULATORIAL (XLI) = (V + XXXIII)	1.380.584,16	1.080.584,16	892.910,14	82,63	861.055,57	79,68	786.976,75	72,83	0,00
SUORTE PROFILÁTICO E TERAPÊUTICO (XLII) = (VI + XXXIV)	0,00	0,00	0,00	0,00	0,00	0,00	0,00	0,00	0,00
VIGILÂNCIA SANITÁRIA (XLIII) = (VII + XXXV)	32.000,00	54.563,06	37.848,40	69,37	31.304,15	57,37	29.663,75	54,37	0,00
VIGILÂNCIA EPIDEMIOLÓGICA (XLIV) = (VIII + XXXVI)	345.099,12	624.918,64	574.767,91	91,97	555.579,24	88,90	552.169,27	88,36	0,00
ALIMENTAÇÃO E NUTRIÇÃO (XLV) = (XIX + XXXVII)	0,00	0,00	0,00	0,00	0,00	0,00	0,00	0,00	0,00
OUTRAS SUBFUNÇÕES (XLVI) = (X + XXXVIII)	0,00	0,00	0,00	0,00	0,00	0,00	0,00	0,00	0,00
<b>TOTAL DAS DESPESAS COM SAÚDE (XLVII) = (XI + XXXIX)</b>	<b>18.076.829,72</b>	<b>22.906.358,25</b>	<b>20.673.591,12</b>	<b>90,25</b>	<b>20.004.543,47</b>	<b>87,33</b>	<b>18.660.616,75</b>	<b>81,46</b>	<b>0,00</b>

- 1) Essa linha apresentará valor somente no Relatório Resumido da Execução Orçamentária do último bimestre do exercício.
- 2) O valor apresentado na intercessão com a coluna "i" ou com a coluna "h+i" (último bimestre) deverá ser o mesmo apresentado no "total j".
- 3) O valor apresentado na intercessão com a coluna "i" ou com a coluna "h+i" (último bimestre) deverá ser o mesmo apresentado no "total k".
- 4) Limite anual mínimo a ser cumprido no encerramento do exercício. Deverá ser informado o limite estabelecido na Lei Orgânica do Município quando o percentual nela estabelecido for superior ao fixado na LC nº 141/2012
- 5) Durante o exercício esse valor servirá para o monitoramento previsto no art. 23 da LC 141/2012
- 6) No último bimestre, será utilizada a fórmula  $[VI(h+i) - (15 \times IIIb)/100]$ .
- 7) Essa coluna poderá ser apresentada somente no último bimestre

DR. CARLOS HIROCI OUTI

ANTONIA F. A. LOPES

WILSON PIGOSSI JUNIOR

PREFEITO MUNICIPAL

CONTADORA

CONTROLE INTERNO



**MUNICÍPIO DE PANORAMA**

AVENIDA RODION PODOLSKY, 1995

44918712/0001-60

Exercício: 2023

**DEMONSTRATIVO MENSAL DOS RECURSOS DE ORIGEM TRIBUTÁRIA DO ARTIGO 162 - CONSTITUIÇÃO FEDERAL DE 05/10/1988**

**Outubro**

**MUNICÍPIO DE PANORAMA**

Page 1

Código	Especificação	Saldo Anterior	MES	TOTAL
<b>RECEITA TRIBUTÁRIA DO MUNICÍPIO</b>				
1112.50.0.1.01.00	IPTU-PREDIAL	1.583.466,74	111.432,41	1.694.899,15
1112.50.0.1.02.00	IPTU-TERRITORIAL	742.928,03	42.612,94	785.540,97
1112.53.0.1.00.00	ITBI- PRINCIPAL	392.801,97	46.407,68	439.209,65
1113.03.1.1.00.00	IRRF-TRABALHO-PRINCIPAL	755.711,14	103.135,71	858.846,85
1113.03.4.1.00.00	IRRF-OUTROS RENDIMENTOS-PRINCIPAL	42.965,78	13.563,58	56.529,36
1114.51.1.1.00.00	ISSQN-PRINCIPAL	729.541,33	94.860,54	824.401,87
1121.01.0.1.01.00	LICENÇA PARA FISCALIZAÇÃO E FUNCIONAMENTO	116.719,60	2.047,32	118.766,92
1121.01.0.1.02.00	ALVARA	1.554,55	96,81	1.651,36
1121.01.0.1.03.00	AMBULANTES	431,00	89,50	520,50
1121.01.0.1.04.00	LICENÇA PARA FEIRANTES	39.170,00	5.570,00	44.740,00
1121.01.0.1.05.00	AMBULANTES - BALNEÁRIO	26,47	0,00	26,47
1121.01.0.1.06.00	TAXA DE APROVAÇÃO DE PROJETO DE CONSTRUÇÃO CIVIL	12.703,91	258,60	12.962,51
1121.01.0.1.07.00	TAXA DE APREENSÃO, DEPÓSITO OU LIBERAÇÃO DE ANIMAIS	490,00	0,00	490,00
1121.01.0.1.08.00	TAXA DE LEGITIMAÇÃO DE POSSE (TÍTULO DE DOMINIO)	8.207,87	0,00	8.207,87
1121.01.0.1.09.00	TAXA DE RECOLHIMENTO DE RESÍDUOS SÓLIDOS-LIXO INFECTANTE	5.407,83	58,50	5.466,33
1121.50.0.1.00.00	TAXA FISCAL.VIGILÂNCIA SANITÁRIA-PRINCIPAL	8.357,66	651,00	9.008,66
1122.01.0.1.01.00	TAXA DE CEMITÉRIO	22.120,00	3.600,00	25.720,00
1122.01.0.1.02.00	DESDOBRO (ÁREA)/PARCELAMENTO DE SOLO	0,00	0,00	0,00
Sub Total .....		4.462.603,88	424.384,59	4.886.988,47



**CONTINUAÇÃO DA PAGINA 30**

Código	Especificação	Saldo Anterior	MES	TOTAL
<b>TRANSFERÊNCIA DA UNIÃO</b>				
1711.51.1.1.00.00	COTA-PARTE FPM-COTA MESAL - PRINCIPAL	16.881.653,84	1.582.652,03	18.464.305,87
1711.51.2.1.00.00	COTA-PARTE FPM-COTAS EXTRAORDINÁRIA- PRINCIPAL	1.253.281,74	0,00	1.253.281,74
1711.52.0.1.00.00	COTA-PARTE ITR- PRINCIPAL	21.658,44	136.199,31	157.857,75
	Sub Total .....	18.156.594,02	1.718.851,34	19.875.445,36
<b>TRANSFERÊNCIA DO ESTADO</b>				
1721.50.0.1.00.00	COTA-PARTE DO ICMS – PRINCIPAL	9.074.242,12	1.202.874,40	10.277.116,52
1721.51.0.1.00.00	COTA-PARTE DO IPVA – PRINCIPAL	2.823.717,68	135.414,04	2.959.131,72
1721.52.0.1.00.00	COTA-PARTE DO IPI – MUNICÍPIOS – PRINCIPAL	50.486,27	8.058,56	58.544,83
	Sub Total .....	11.948.446,07	1.346.347,00	13.294.793,07
<b>RECEITA TRIBUTÁRIA DO MUNICÍPIO - MULTAS E JUROS</b>				
1112.50.0.2.00.00	IPTU-MULTAS JUROS	13.928,27	2.482,16	16.410,43
1112.53.0.2.00.00	ITBI- MULTAS JUROS	0,00	0,00	0,00
1114.51.1.2.00.00	ISSQN-MULTAS JUROS	28.672,79	607,84	29.280,63
1121.01.0.2.00.00	TAXAS INSPEÇÃO,CONTR.FISCAL.-MULTAS JUROS	2.524,51	310,02	2.834,53
	Sub Total .....	45.125,57	3.400,02	48.525,59
<b>RECEITA DE DÍVIDA ATIVA DE IMPOSTOS</b>				
1112.50.0.3.00.00	IPTU-DIVIDA ATIVA	830.089,29	235.796,53	1.065.885,82
1112.53.0.3.00.00	ITBI- DIVIDA ATIVA	393,21	0,00	393,21
1114.51.1.3.00.00	ISSQN-DIVIDA ATIVA	699,26	0,00	699,26
1121.01.0.3.00.00	TAXAS INSPEÇÃO,CONTR.FISCAL.-DIVIDA ATIVA	37.223,03	3.438,80	40.661,83
	Sub Total .....	868.404,79	239.235,33	1.107.640,12
<b>RECEITA DE DÍVIDA ATIVA DE IMPOSTOS - MULTAS E JUROS</b>				
1112.50.0.4.00.00	IPTU-DIVIDA ATIVA MULTAS JUROS	29.664,42	9.390,17	39.054,59
1112.53.0.4.00.00	ITBI- DIVIDA ATIVA MULTAS JUROS	0,00	0,00	0,00
<b>RECEITA DE DÍVIDA ATIVA DE IMPOSTOS - MULTAS E JUROS</b>				
1114.51.1.4.00.00	ISSQN-DIVIDA ATIVA MULTAS JUROS	0,00	0,00	0,00
1121.01.0.4.00.00	TAXAS INSPEÇÃO,CONTR.FISCAL.-DIVIDA ATIVA MULTAS JUROS	0,00	0,00	0,00
	Sub Total .....	29.664,42	9.390,17	39.054,59
<b>DEDUÇÕES PARA FORMAÇÃO DO FUNDEB</b>				
9510.00.0.0.00.00	(R) DEDUÇÕES DO FUNDEB	-5.770.350,99	-613.039,62	-6.383.390,61
	Sub Total .....	-5.770.350,99	-613.039,62	-6.383.390,61
	<b>Total .....</b>	<b>29.740.487,76</b>	<b>3.128.568,83</b>	<b>32.869.056,59</b>

PANORAMA, 31 de outubro de 2023

DR. CARLOS HIROCI OUTI  
PREFEITO MUNICIPAL

ANTONIA F. A. LOPES  
CONTADORA - CRC: 1SP190126/O-1/SP

WEILA MARIA MATHIAS BOCCHI  
TESOUREIRA

QUINTA-FEIRA, 30 DE NOVEMBRO DE 2023

## MUNICÍPIO DE PANORAMA

PREGÃO PRESENCIAL(SRP) Nº 059/2023

PROCESSO – 176/2023

OBJETO: CONFECCÃO DE IMPRESSOS, MATERIAIS GRÁFICOS DA PREFEITURA MUNICIPAL

ENCERRAMENTO: 19 DE DEZEMBRO DE 2023, ÀS 08:00 HORAS.

O EDITAL PODERÁ SER RETIRADO NO PAÇO MUNICIPAL DE PANORAMA, DE SEGUNDA À SEXTA-FEIRA, DAS 08H00 ÀS 12H00 OU NO SITE DO MUNICÍPIO ([panorama.sp.gov.br](http://panorama.sp.gov.br)). ESCLARECIMENTOS NA AV RODION PODOLSKY, 1995, CENTRO, PANORAMA SP, ATRAVÉS DO TELEFONE: (18) 3871-9092 OU ([licitacoes\\_pano@hotmail.com](mailto:licitacoes_pano@hotmail.com)).

PANORAMA - SP, 30 DE NOVEMBRO DE 2023

CARLOS HIROCI OUTI - PREFEITO

AV. RODION PODOLSKY, 1995 – CENTRO

CEP 17.980-000 – FONE/FAX: (18) 3871 9090 – PANORAMA – SP

## MUNICÍPIO DE PANORAMA

PREGÃO PRESENCIAL (SRP) 060/23 PROCESSO 177/23

OBJETO: MÃO DE OBRA PARA EXECUÇÃO DE APLICAÇÃO DE LAMA ASFÁLTICA VIÁRIA

ENCERRAMENTO: 14 DE DEZEMBRO DE 2023, ÀS 08:00 HORAS.

O EDITAL PODERÁ SER RETIRADO NO PAÇO MUNICIPAL DE PANORAMA, DAS 08H00 ÀS 12H00 OU NO SITE DO MUNICÍPIO ([panorama.sp.gov.br](http://panorama.sp.gov.br)). DUVIDAS, NA AV RODION PODOLSKY, 1995, CENTRO, PANORAMA SP, ATRAVÉS DO TELEFONE: (18) 3871-9092 OU ([LICITACOES\\_PANO.SP@HOTMAIL.COM](mailto:LICITACOES_PANO.SP@HOTMAIL.COM)).

PANORAMA, 30/11/23

CARLOS HIROCI OUTI – PREFEITO

AV. RODION PODOLSKY, 1995 – CENTRO

CEP 17.980-000 – FONE/FAX: (18) 3871 9090 – PANORAMA – SP

**Prefeitura de Paulicéia - Extrato de Edital de Pregão Eletrônico nº 016/2023 SRP- Processo nº 087/2023** - Objeto: A Prefeitura de Paulicéia, Estado de São Paulo, em cumprimento as Leis Federais nº 8.666/93, 10.520/02 e Decreto nº 5.504/2005 e 10.024/2019, torna público, que realizará Pregão Eletrônico, no Sistema Registro de Preço, visando a AQUISIÇÃO FUTURA E PARCELADA DE MATERIAIS DIVERSOS DE ARTESANATO, PAPELARIA E ESPORTIVO, PARA SEREM UTILIZADOS PELO SETOR SOCIAL NOS CURSOS E PROJETOS FORNECIDOS PELA COORDENADORIA MUNICIPAL DE ASSISTÊNCIA SOCIAL, PELO PERÍODO DE 12 MESES CONFORME NECESSIDADE. A sessão se dará no dia 14 de dezembro de 2023 às 09:00 horas, no sítio <http://186.208.139.83:5656/comprasedital>, o edital na íntegra encontra-se neste mesmo sítio. Quaisquer esclarecimentos e informações serão prestados pelo Pregoeiro, de segunda à sexta-feira, nos horários das 08h00 às 11h00 e das 13h00 às 16h30, na Avenida Paulista, nº 1.649, ou através do telefone (18) 3876-1240. Paulicéia/SP, 30 de novembro de 2023 – Antonio Simonato – Prefeito Municipal.

**Prefeitura Municipal de Junqueirópolis/SP: Extrato de Edital de Pregão Eletrônico nº 049/2023** - Objeto: A Prefeitura de Junqueirópolis/SP, em cumprimento as Leis Federais nº 8.666/93 e 10.520/02 e Decreto Municipal Regulamentar nº 7003, de 29 de junho de 2022, torna público, que realizará Pregão Eletrônico no dia 14 de dezembro de 2023, às 08h30min, para o SISTEMA DE REGISTRO DE PREÇOS (SRP), visando a aquisição de tintas, solvente e microesfera de vidro para serem utilizadas pelo setor de trânsito da Prefeitura Municipal de Junqueirópolis/SP. O Edital está disponibilizado, na íntegra, no endereço eletrônico [www.bll.org.br](http://www.bll.org.br), no site: [www.junqueirosp.sp.gov.br](http://www.junqueirosp.sp.gov.br) e na sede da Prefeitura Municipal de Junqueirópolis: Avenida Junqueira, nº 1396 – Centro – Junqueirópolis/SP, nos dias úteis, mesmo endereço e período no qual os autos do processo administrativo permanecerão com vista franqueada aos interessados. Quaisquer esclarecimentos serão prestados pelo Setor de Licitações, nos dias de expediente, no horário das 08h00 às 11h00 e das 13h00 às 16h30, através do telefone (18) 3841-9090.

Junqueirópolis/SP, 30 de novembro de 2023.

CLÁUDIA IWAKI

Diretora do Setor Jurídico, Habitação e de Trânsito



**tv in**

**tv interativa**  
Dracena SP

GRUPO VF DE COMUNICAÇÃO



FALE COM O

 Jornal Regional  
DIGITAL