

Jornal Regional

SEGUNDA-FEIRA, 18 DE DEZEMBRO DE 2023

EDIÇÃO 9.144

José Fernando Pereira dos Santos

Dir. Responsável

DRACENA/SP - www.portalregional.net.br

DIGITAL 

Ft-Ass.de Imprensa

35
Anos



MEDICINA DA UNIFADRA

Todos formandos da 2ª turma do curso de Medicina da Unifadra já receberam os CRMS

P.3

ATAQUES DE ESCORPIÕES

Região de Presidente Prudente registra mais de 3,3 mil casos de ataques em 2023

P.6

MORTE DE PILOTO

Corpo do piloto morto em acidente aéreo é sepultado em Adamantina

P.13

ESPORTES

Beach Tênis Solidário faz campanha de Natal para as crianças carentes

P.17

**Unifadra**
Construindo seu futuro



Jornal Regional/
Portal Regional
muito mais
digital

Comercial e Redação:
(18) 99764-1912

Assinaturas:
(18) 99180-8742

E-mails:

jornalismo@portalregional.net.br
comercial@portalregional.net.br
atosoficiais@portalregional.net.br

Jornal Regional
DIGITAL

JOSÉ FERNANDO PEREIRA DOS SANTOS

CNPJ
15.763.376/0001-25

Inscr. Est.
292.119.846.111

Rua:
Cristina Pompilio Schmidt, Nº 42

Bairro:
Frei Moacir I

Representante em
São Paulo: Revesp

Diretor: José Fernando Pereira
dos Santos

Jornalista Responsável:
Gilmar Pinatto
(Mtb 24051)

Cultura da paz é incentivada em Dracena através de concurso



cedida

DIRETORIA DE COMUNICAÇÃO

Com o intuito de promover a cultura da paz, o Lions Club Internacional realiza anualmente o concurso mundial do Cartaz Sobre a Paz. Este ano, o tema escolhido foi Ouse Sonhar. Em Dracena, o dia 23 de novembro foi marcado pela entrega da premiação e anúncio do cartaz vencedor.

A Escola Municipal de Ensino Fundamental e Infantil (EMEFI) Amador Franco da Silveira foi a grande vencedora, tendo como representante o talentoso aluno Geovani da Silva Leite. A cerimônia de premiação ressaltou não apenas a habilidade artística do estudante, mas também a capacidade de expressar, por meio da arte, a importância de sonhar e cultivar a paz.

No dia 08/12, ocorreu a premiação da segunda fase na Sede do Lions Clube de Tatuí. Neste evento, foi celebrada a conclusão do concurso de Redação sobre a

Paz, em nível nacional. O aluno Geovani Silva Leite, novamente representando a EMEFI Amador Franco da Silveira – distrito de Jamaica, foi aclamado vencedor da 2ª fase.

Destaca-se que o Cartaz do aluno Giovanni irá representar o Brasil no concurso internacional. Este mérito foi patrocinado pelo Lions Clube De Dracena Cinquentenário. Como prêmio, o aluno terá a chance de receber 5 mil dólares caso alcance o primeiro lugar, ou 500 dólares caso esteja entre os 23 melhores do mundo.

A Prefeitura e a Secretaria Municipal de Educação parabenizam a EMEFI Amador Franco da Silveira, Distrito de Jamaica e seu aluno Giovanni, pela conquista e representação do país neste importante concurso internacional de arte e paz.

19
ter



↓ 25°
↑ 38°

67%

Sol e aumento de nuvens de manhã. Pancadas de chuva à tarde e à noite.



Madrugada



Manhã



Tarde



Noite

Em tempo recorde, todos formandos da 2ª turma de Medicina da Unifadra que colaram grau dia 7/12 já receberam seus CRMs



No total, 57 formando colaram grau dia 7 de dezembro

ASSESSORIA DE IMPRENSA

Todos os formandos da segunda turma de Medicina da Unifadra, mantida pela Fundec, que colaram grau no último dia 7 de dezembro, já estão com seus CRMs.

Segundo Enio Garbelini, diretor acadêmico da Unifadra, neste ano, em razão da avaliação do ENADE de Medicina, prova realizada pelos alunos em 26/11/2023, todas as escolas médicas do país estavam sujeitas à autorização prévia para as colações de grau oficiais, conforme edital MEC/INEP nº 75. “Nosso processo foi célere e contou com

a colaboração da Secretaria Geral da instituição para que fossem expedidos em tempo recorde os CRMs dos formandos”, destaca Garbelini

Os novos médicos entregues à sociedade pela Unifadra Dracena agora podem atuar profissionalmente em todo o território nacional, além de ingressar em residências e participar de concursos públicos.

No total, 57 formandos colaram grau no dia 7 de dezembro. Os últimos três realizaram a colação nesta semana e já estão com os pedidos de CRM em andamento.

Condutor morre após moto bater em canaleta na SP-284 em Rancharia



Ft- PMR

POLÍCIA RODOVIÁRIA

Um homem de 39 anos morreu no início da noite deste domingo (17) após a moto que conduzia se chocar contra uma canaleta de água pluvial na rodovia Homero Severo Lins (SP-284), em Rancharia.

De acordo com a Polícia Militar Rodoviária (PMR), a equipe atendeu por volta das 18h27 de ontem (17) um acidente de trânsito com vítima, onde, ao chegar ao local, constatou que uma moto Yamaha/YS150 do município de Regente Feijó, havia se chocado contra a canaleta de água pluvial e tombou.

O condutor M.S.N. foi socorrido ao Hospital de Rancharia porém, não resistiu aos ferimentos e entrou em óbito, fato este que impossibilitou submetê-lo ao teste do etilômetro. A Polícia Científica fez a perícia técnica e a ocorrência foi apresentada na Delegacia de Rancharia.

Acidente resultou na morte do condutor de 39 anos

Drogarias **Farmais**

TRIDENT

CHICLETE DIVERSOS SABORES

01 UNIDADE

R\$ 2,99

À VISTA

02 UNIDADES

R\$ 4,99

À VISTA

OFERTA VÁLIDA ATÉ O DIA 31/01/2024

☎ 18 3821-8449 📞 18 99794-1811

Corpo do piloto morto em acidente aéreo no MT é sepultado em Adamantina

Ft- Impacto



João Vítor Marega, morreu em acidente aéreo quinta-feira (14) em Lambari D'Oeste (MT)

IMPACTO NOTÍCIAS

O corpo do piloto João Vitor Marega, de 33 anos, que morreu em um acidente aéreo em Mato Grosso, foi sepultado no final da manhã deste domingo (17), no Cemitério Municipal de Adamantina.

Ele trabalhava como piloto agrícola em Lambari D'Oeste, região de Cáceres (MT), a 327 km de Cuiabá, na quinta-feira (14). Ele havia realizado oito voos e, durante o nono, não houve mais contato. E, desde então, equipes de resgate realizavam buscas, sendo encontrado perto da fazenda onde atuava no sábado (16), pela Força Aérea Brasileira (FAB). O adamantinense deixa a família e três filhos.

NOTAS DE PESAR- A Prefeitura de Adamantina disse, por meio de nota, que

“lamenta a perda precoce do ex-secretário de Planejamento e Desenvolvimento, João Vitor Marega”. Ele, que também era Engenheiro Ambiental, exerceu a função de setembro de 2018 até maio deste ano.

A Aeaanap (Associação dos Engenheiros, Arquitetos e Agrônomos) também lamentou o ocorrido. “A Associação dos Engenheiros de Adamantina se solidariza com familiares, amigos e colegas de profissão pelo falecimento, em 14/12/2023, do Engenheiro Ambiental João Vitor Marega, associado desta entidade e ex-vice-presidente”, consta na nota. “Registramos nosso pesar e reconhecimento à dedicação deste profissional para entidade e a área tecnológica”, complementa.



de SEG a SEX,
às 7h da manhã

EDIÇÃO REGIONAL

JORNAL DA

MANHÃ

DRACENA 

apresentação:
CLÁUDIO JOSÉ
JOÃO PAULO BENINI



Região de Presidente Prudente soma 3.334 casos de ataques de escorpião em 2023



Divulgação

Ataques mais frequentes são do escorpião amarelo (*T. serrulatus*)

O IMPARCIAL

Em 2023, até o momento, os ataques de escorpião na região de Presidente Prudente chegam a 3.334 casos e uma morte. Os dados são da Divisão de Zoonoses do CVE (Centro de Vigilância Epidemiológica), da Secretaria Estadual de Saúde, sendo que a última atualização foi feita no dia 22 de novem-

bro.

Até este período, foram registradas 2.142 ocorrências nos 21 municípios que englobam o GVE (Grupo de Vigilância Epidemiológica) de Presidente Venceslau, enquanto no GVE de Presidente Prudente, composto por 24 cidades, foram contabilizados 1.192 casos.

No corrente ano, o número de ataques envolvendo escorpiões nos 45 municí-

pios atendidos pelo DRS-11 (Departamento Regional de Saúde) é 13,67% maior se comparado a 2022, quando foram contabilizados 2.933 casos e nenhuma ocorrência de morte.

Tratamento imediato - De acordo com o CVE, as altas temperaturas ao longo do ano no Estado de São Paulo tornam frequentes os ataques de escorpião. As três espécies causadoras de acidentes em humanos são a *Tityus serrulatus*, *T. bahiensis* e *T. stigmurus*. O escorpião amarelo (*T. serrulatus*) é o mais prevalente, responsável pela maioria das ocorrências e casos graves.

O órgão destaca que a maioria dos casos tem evolução benigna, enquanto as ocorrências graves e óbitos têm sido associados a acidentes pelo escorpião amarelo em crianças de até 10 anos. Desse modo, ao apresentar os primeiros sinais e sintomas de envenenamento sistêmico, este público deve receber o soro específico o mais rapidamente possível, bem como cuidados para manutenção das funções vitais.

Almeida Tintas

Tudo para Pinturas Industriais e Imobiliárias

Tradição e honestidade



Loja 1: Av. José Bonifácio, 2585 - Dracena
(18) 3821-6102 / 3821-2846

Loja 2: Av. José Bonifácio, 1242 - Dracena
(18) 3821-1741 / 3822-6521

almeidatintas.osw@hotmail.com Cel.: (18) 99776-7599

Baunilha: Embrapa lança livro digital sobre cultivo e manejo da especiaria



CEDIDA

Em formato digital a publicação foi lançada pela Embrapa Recursos Genéticos e Biotecnologia

MERCADO FINANCEIRO	
DÓLAR	R\$ 4,93
EURO	R\$ 5,39
SELIC	13,75%
TR	0,0%
OURO	R\$ 322,44
UFESP	R\$ 34,26
UFM	R\$ 35,75
BOI GORDO	R\$ 242,50
MILHO (Campinas SP)	R\$ 59,74
SOJA (60kg)	R\$ 126,50

CANAL RURAL

Produtores, técnicos e demais interessados em uma das especiarias mais valorizadas no mercado nacional e internacional, a baunilha, já podem fazer o download gratuito da publicação Cultivo de Baunilha – Práticas Básicas, que responde a questões técnicas sobre a baunilha.

Em formato digital (PDF), a publicação foi lançada pela Embrapa Recursos Genéticos e Biotecnologia, localizada em Brasília (DF), e contém conteúdos técnico-científicos em linguagem acessível para quem é do campo, das ciências agrônômicas e também aqueles que nunca viram uma planta de baunilha, mas têm interesse pelo tema.

A publicação é resultado de três anos de pesquisa realizada com diferentes atividades e ações no projeto 'Desenvolvimento da cadeia produtiva de baunilhas bra-

sileiras de importância para gastronomia e agroindústria'. Os autores elaboraram, ao longo do desenvolvimento do projeto, 13 capítulos que exploram temas que vão desde os aspectos botânicos até a pós-colheita.

Com as ilustrações científicas os leitores vão notar uma intersecção entre a ciência e a arte que possibilita melhor compreensão dos detalhes da baunilha (*vanilla planifolia andrews*), que é uma planta da família das orquídeas, originária do México, cujos frutos aromáticos resultam em um alto valor comercial.

As ilustrações e fotos completam os conteúdos textuais nos quais os pesquisadores tomaram como base os resultados do projeto obtidos por meio de práticas de campo e laboratório, facilitando a melhor compreensão dos leitores.

Assim, pequenos agricultores e demais interessados terão acesso de forma prática a pontos importantes como, por exemplo, a altura ideal para o corte dos ramos de baunilha ou, ainda, de que forma se dá a obtenção de estacas em viveiro, entre outros pontos. Segundo o pesquisador Roberto Vieira, existe uma grande demanda por produtos elaborados a partir de baunilha de origem natural, seja no mercado interno como no externo.

Renan Saran ex- morador de Dracena agora é maquiador das cantoras Maiara e Maraísa

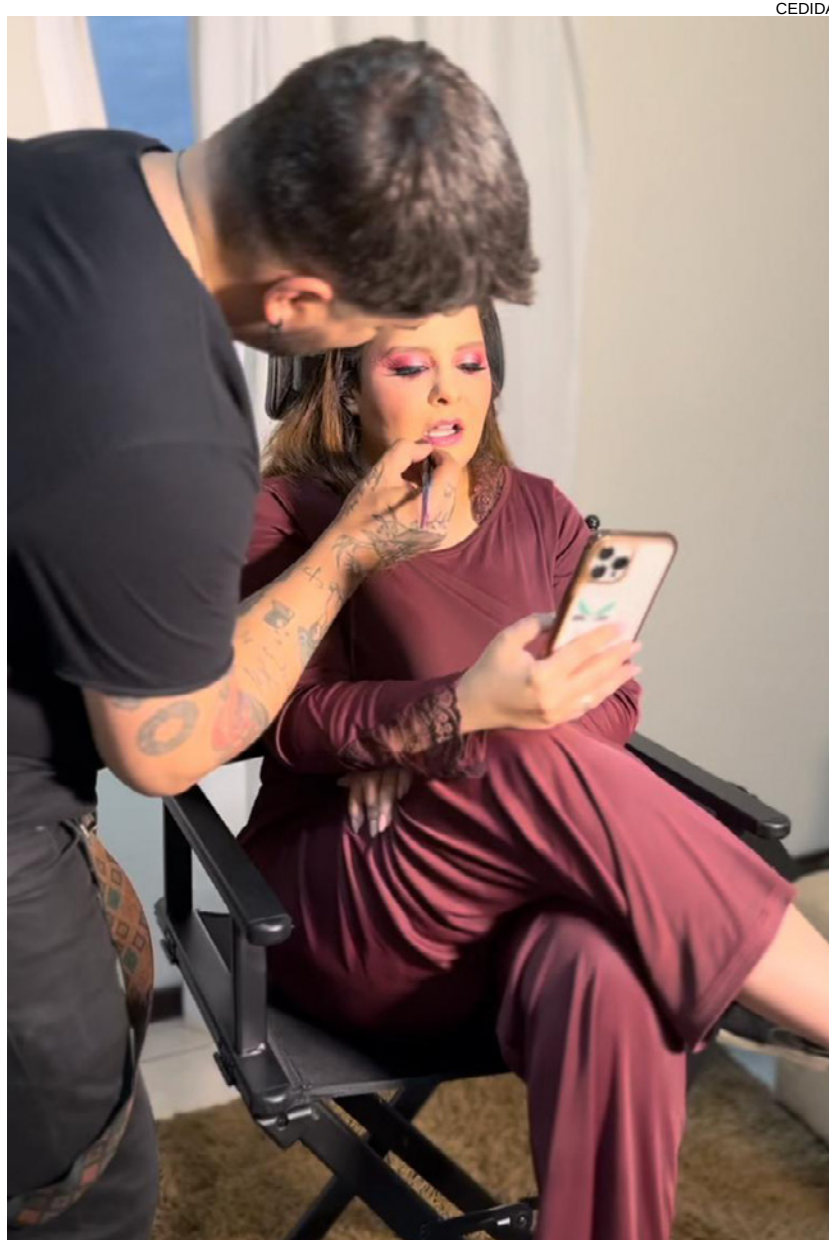

POR MARCOS MAIA

Renan Saran, que por muitos anos trabalhou em Dracena como fotógrafo agora está vivendo grandes momentos como maquiador das cantoras Maiara e Maraísa. Ele faz maquiagens nessas duas estrelas da música sertaneja desde o mês de junho quando foi chamado para mostrar seu talento nas maquiagens.

Renan que já maquiou grandes nomes da fama tais como Paula Matos, Paula Fernandes, ex integrantes do BBB e famosos renomados do mundo da moda, mostra que não perde pra ninguém quando o assunto é maquiagem e também, lógico fotografias.

Ele disse ao JR que na verdade é maquiador oficial de Maiara mas quando há o rodízio faz maquiagem na Maraísa no lugar da outra maquiadora. Renan explicou que escolhe as maquiagens que faz nas cantoras

depende das roupas que as artistas vão usar nos shows. Sobre esse novo momento que vive desde junho com Maiara e Maraisa está fazendo tudo com dedicação a carreira.

"Estou muito feliz por chegar neste lugar que é tão almejado pelos profissionais da área. É o reconhecimento pelo trabalho que há muitos anos estudo e me dedico", disse o fotógrafo e maquiador de Dracena.

Renan esteve no último fim de semana com Maiara e Maraisa em um dos maiores festival sertanejos do país no Rio Grande do Sul. Renan que viveu a maior parte da infância em Dracena estudou no Julieta Guedes, depois se formou em Artes na Fundec e em seguida Faculdade Reges. Renan sem dúvidas é um grande exemplo de superação de vida e sonho realizado e agora tem seu talento reconhecido por Maiara e Maraísa.

PASSA TEMPO

PALAVRAS CRUZADAS DIRETAS

www.coquetel.com.br

Revista COQUETEL

Polícia da Prefeitura			Criar; tornar imobilizar	Fase inicial da viagem de turismo			Ímã réplica a um lugar (bras.)	A planta como a afizema
Ferimento causado pelo fogo				Possuir determinado preço				
Braco, em inglês						Presente da Páscoa		
Rouba; tira (pessoas)						Tecnologia de TV		
				Luchina Lins, atriz			Sereia dos rios brasileiros (Folk.)	
O lume é escurecido		Que provoca a própria morte						
Amerçada (a roupa)							Obrigação	
							Loja de apostas	
				A habilitação para dirigir ônibus		Competição automobilística		
Pedra vermelha		Cosmético para pintar os lábios					A do atleta é vencer	
Nitrogênio (símbolo)				(?) - feia; tradicional dia de chapinho			11, em romanos	
Urina, na fala infantil					Pássaro frutívoro			Alta da Bolsa de Valores
Parte do alero					Período fértil			
(?) shop, loja de animais		É colocado no anzol					Depois de; em seguida	
Expressão de nojo								
"Cada (?) no seu galho" (dito)				De (?) para lá; de um lado para o outro		Linguiça de feijoadas		
						Destituído de miolo		
Dona Ivone (?), cantora carioca					Utilizam; empregam			

1 2 3 4 5 6 7 8 9 10 11 12

SEUS PASSATEMPOS PREFERIDOS SEM SAIR DE CASA



#FaçaCoquetel @editorcoquetel @coquetel

ASSINE AGORA!
www.coquetel.com.br



Solução

N	V	S	O	V	R	V	T
O	C	O	O	C	S	V	M
P	E	T	E	I	T	E	M
I	L	I	S	C	A	R	B
E	T	I	E	C	O	L	O
P	I	F	I	B	E	X	T
C	R	O	M	O	N	O	C
R	U	R	I	D	O	S	S
T	V	O	V	A	S	V	A
V	I	C	I	S	V	A	
M	E	N	T	L	O	R	A
O	A	V	T	A	O	V	A
A	R	M	V	A	L	E	R
Q	U	E	I	M	A	D	R
A	B	I	P				

HORÓSCOPO

ÁRIES - Se você ama, é importante expressar o seu sentimento, para dar espaço para que o outro medite e tome uma decisão. Você passa por medos que foram criados pelo seu psicológico ou por eventos do passado.

TOURO - Um sentimento deve ser desfrutado com qualidade e de uma maneira franca. Por isso, escute o que a pessoa amada tem a lhe dizer. O seu desafio é lidar com as diferenças, porque ambos transitam por momentos diferentes, e as necessidades precisam ser alinhadas.

GÊMEOS - Acredite no seu potencial! É um dia ótimo para receber ajuda no seu trabalho, podendo vir de figuras de autoridade, ou a bonificação por um trabalho bem-feito. O caminho está aberto para ser aprovado num processo seletivo.

CANCÊR - A vida deseja te presentear, principalmente em se tratando do desenvolvimento de um projeto ou a participação de um evento. Os amigos estão mais próximos, e você é bem-querido. É um dia agitado, sendo necessário ser proativo para dar conta das tarefas.

LEÃO - É um bom dia para fechar um negócio para gerar melhorias em família ou para um imóvel. Pode acreditar que o seu caminho está se abrindo, e as relações familiares passam por uma reconstrução. Tome consciência do que precisa ser feito, porque uma decisão é significativa para definir o seu momento.

VIRGEM - O seu relacionamento passa por reparos importantes, e a pessoa amada passa por uma decisão importante em família, que vem gerando muitos desgastes. Essa mesma experiência pode se conectar com uma pessoa muito próxima, com foco em familiares.

LIBRA - As informações circulam, e uma notícia traz preocupações e requer sabedoria para lidar com as pessoas do seu convívio, principalmente levando em consideração a sua produtividade. Mas fique tranquilo, porque o seu dinheiro é preservado e você tem ajuda de outras pessoas para resolver essa situação.

ESCORPIÃO - Você está pensando mais em si, e as conexões são verdadeiras, abrindo um campo harmônico para expressar os seus sentimentos. Mas existem preocupações financeiras que exigem de você coragem e sabedoria para avançar com qualidade.

SAGITÁRIO - Você é exigido a tomar decisões que desafiam um posicionamento firme, principalmente em família ou com pessoas muito próximas. São situações que geram desgastes profundos, entretanto você está mais consciente do que precisa ser feito e transita por um período importante de autoconhecimento.

CAPRICÓRNIO - Não dá para negligenciar as tensões emocionais que geram grandes aflições psicológicas e afetam a relação com as pessoas do seu convívio. Mas há um caminho que vai ajudá-lo a interagir com os conflitos de uma forma mais leve. Por isso, converse com as pessoas que podem ajudá-lo a atravessar essa situação.

AQUÁRIO - Você recebe do Universo excelentes oportunidades profissionais, e figuras de autoridade enxergam o seu potencial – e o caminho é promissor. O desafio ainda é interagir com um grupo de pessoas, e o céu pede sabedoria para enfrentar um cenário competitivo.

PEIXES - Você está vulnerável e precisa desenvolver um posicionamento muito diferente daquele com o qual está acostumado. Observe como a sua vida é boa e como os caminhos estão se abrindo para se encaixar com o que realmente é importante.

EMEFI Prof. Waldomiro Machado se destaca na Educação Viária



DIRETORIA DE COMUNICAÇÃO

Com muita alegria, a professora Geni Conde, representando a EMEFI Prof. Waldomiro Machado, participou de evento promovido pela Fundación MAPFRE, em São Paulo. O projeto desenvolvido por todas as crianças da escola foi selecionado como um dos 45 destaques de todo o Brasil no programa 'Educação Viária é Vital'.

O projeto intitulado 'Construindo um Trânsito Seguro', tem como objetivo central promover a conscientização e humanização do trânsito, contribuindo significativamente para torná-lo mais seguro e responsável. A iniciativa recebeu reconhecimento em âmbito nacional, destacando-se como exemplo de boas

práticas educacionais.

A EMEFI Prof. Waldomiro Machado reafirma seu compromisso em proporcionar experiências educativas inovadoras e impactantes, preparando as crianças para desempenharem um papel ativo e consciente na sociedade.

A Prefeitura e a Secretaria Municipal parabenizam todos os envolvidos nesse projeto que tem feito a diferença em nossa comunidade escolar. Essa conquista reflete o empenho e a dedicação de toda a equipe em promover uma educação de qualidade e transformadora.

NOVELAS



Hugo se entusiasma com a proposta de Taís. Olavo exige que Ivan peça demissão, mas ele reage. Ana Luísa insiste que Antenor não cancele a sua viagem de trabalho. Heitor pede aos funcionários para recolherem as garrafas de uísque do frigobar. Antenor reclama com Ana Luísa por encontrar Marion de novo em sua casa. Belisário pega um celular no vestiário masculino da academia de Virgínia para que ela ligue para Gilda.



Natália pede que Carol se afaste de Marcos. Tony e Cris discutem novamente. Lara lamenta não conseguir se declarar para Mário. Adriana e Helena apoiam Renée, que sofre por sua situação com Vic. Edu e Mário se desentendem por causa de Érica. Taís e Pedro curtem a lua de mel. Sérgio desconfia de Danilo e pede a Fagundes que o investigue. Míriam sente ciúmes de Helena com Danilo. Adriana conta para Ísis sobre seu pai. Lara tenta conversar com Mário, que acaba declarando seu amor por Érica.

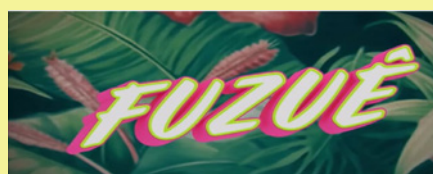

César repreende Preciosa, que fica entristecida. Luna e Bebel chegam à joalheria. Merreca encontra o carro de Francisco. Preciosa inventa uma situação para tirar a atenção dos repórteres de Luna e das biojoias. César decide fazer de Miguel um aliado, e Julião se incomoda. Cecília demonstra para Julião sua raiva contra César. César se surpreende ao saber que Preciosa colocou Pascoal como sócio da joalheria. Maria Navalha teme que Luna sofra por causa de César. Selena convence Jefinho a dividir a autoria de sua música com ela.



Manuela insiste em culpar Isabela de ter pego a foto dela com Maurício. Isabela não sabe como pedir para Manuela para gravarem um vídeo cantando juntas, já que estão brigadas. Priscila volta mais uma vez no galpão e é surpreendida por seu pai. Todos os objetos roubados no Vilarejo dos Sonhos são substituídos por um cartão de serpente. Priscila diz para Geraldo que não quer vê-lo nunca mais.

O SEU MELHOR NATAL É AQUI! **REDE TROYANO DE SUPERMERCADOS**
 DRACENA - JUNQUEIRÓPOLIS - TUPI PAULISTA

Vira SUPER PRAZO Virou CHEQUE PRÉ: 08/02/2024
 MEDIANTE APROVAÇÃO DE CADASTRO



O SEU MELHOR NATAL É AQUI! CELEBRE, COMEMORE, ECONOMIZE! Ofertas Válidas de **18/12 a 20/12** Ou enquanto durarem os estoques **2023**

FRUTAS 450 GR/GOTAS CHOCOLATE 400 GR
 PANETTONE PARATI UNIDADE

DE: ~~21,98~~ POR: **19,98**

FRUTAS - GOTAS DE CHOCOLATE
 PANETTONE CASA SUIÇA 400 GR UNIDADE

DE: ~~24,99~~ POR: **19,99**

"3 CHOCOLATES, AVELÃ E CACAU, DARK, TRUFA"
 PANETTONE CASA SUIÇA 500 GR UNIDADE

DE: ~~34,99~~ POR: **29,99**

PROSECO FRISANTE
 VINHO DONNATELLA 600 ML GARRAFA

DE: ~~27,49~~ POR: **23,99**

TINTO SUAVE/SECO
 VINHO DOM BOSCO 750 ML GARRAFA

DE: ~~17,95~~ POR: **15,95**

TINTO SUAVE/SECO
 VINHO VERCELLI 1 LT SELEÇÃO GARRAFA

DE: ~~28,98~~ POR: **26,98**

SIDRA LIDER 660 ML TRADICIONAL MAÇÃ GARRAFA

DE: ~~11,49~~ POR: **9,98**

BRANCO/ROSE
 FILTRADO CHUVA PRATA 660 ML GARRAFA

DE: ~~19,98~~ POR: **17,49**

BRANCO/ROSE
 ESPUMANTE AURORA 750 ML GARRAFA

DE: ~~43,98~~ POR: **38,98**

AVE COPACOL TEMPERADA NAVIDAD KG

DE: ~~21,90~~ POR: **18,90**

AVE AURORA TEMPERADA MARAVILHA KG

DE: ~~21,90~~ POR: **19,69**

CHESTER PERDIGÃO ASSA FACIL KG

DE: ~~49,90~~ POR: **31,49**

PERU PERDIGÃO TEMPERADO KG

DE: ~~32,90~~ POR: **27,99**

AVE SADIA SUPREME FACIL KG

DE: ~~32,90~~ POR: **24,99**

AVE FIESTA SEARA TEMPERADA KG

DE: ~~33,90~~ POR: **26,98**

TENDER SADIA BOLINHA KG

DE: ~~89,90~~ POR: **59,98**

FOLHA DE ALUMINIO WYDA 7,5 MX45 CM FLOW PACK ROLO

DE: ~~8,49~~ POR: **6,98**

ASSADEIRA MOLDADA WYDA 4 LT. REF.Y40 UNIDADE

DE: ~~9,49~~ POR: **7,99**

FINAL DE ANO PREMIADO **REDE TROYANO DE SUPERMERCADOS**
 DRACENA - JUNQUEIRÓPOLIS - TUPI PAULISTA

FIQUE LIGADO!
 Serão sorteados 12 vales compra de R\$300,00 no dia 23/12/2023.
 Serão sorteados 12 vales compra de R\$300,00 no dia 30/12/2023.

24 **R\$300,00 CADA**
 VALES COMPRA

Membros do Ciop aprovam acordo com Prefeitura de Presidente Prudente para pagamento de R\$ 16 milhões em dívidas



Representantes do Ciop avaliam proposta de pagamento de dívida da Prefeitura de Presidente Prudente durante assembleia

POR G1 PRUDENTE

Os integrantes do Consórcio Intermunicipal do Oeste Paulista (Ciop) aprovaram o acordo proposto pela Prefeitura Municipal de Presidente Prudente em pagar as dívidas de quase R\$ 16 milhões em contratos inadimplentes para a prestação de serviços públicos.

A minuta foi analisada nesta segunda-feira (18), durante uma assembleia geral extraordinária on-line convocada pelo consórcio. O acordo foi aprovado por todos os 17 integrantes do Ciop presentes na assembleia.

O documento do acordo já havia sido aprovado pelos departamentos jurídicos da Prefeitura e do Ciop e, assim, foi apresentado na assembleia, para a qual foram chamados representantes dos 29 municípios que integram o colegiado.

Após a assinatura das partes envolvidas, o acordo aprovado seria levado ao Judiciário para homologação ainda nesta segunda-feira.

Em nota à TV Fronteira, a Prefeitura de Presidente Prudente informou que a possibilidade de suspensão de licitações, sobretudo aquelas que tenham contrapartida, ainda estão sendo estudadas pela secretaria de finanças para conseguir quitar os pagamentos pendentes.

"Para 2024, o município fará as contenções de despesas necessárias para viabilizar o pagamento do acordo", concluiu o informativo.

Representantes do Ciop avaliam proposta de pagamento de dívida da Prefeitura de Presidente Prudente (SP) durante assembleia extraordinária.

Acordo- O acordo para a quitação da dívida milionária possui os seguintes pontos: pagamento de R\$ 5,7 milhões à vista e parcelamento do restante das dívidas em seis vezes mensais iguais de cerca de R\$ 1,7 milhões.

A primeira parcela do débito, avaliada em R\$ 5.689.000, está prevista para ser paga nesta sexta-feira (22) pela Prefeitura de Presidente Prudente. Assim que depositada, o aviso prévio de cerca de 500 funcionários do Ciop deve ser rescindido. As demais parcelas deverão ser quitadas até às 16h do data do vencimento de cada mês estabelecido pelo acordo.

Casa das Máquinas

ALUGUEL DE EQUIPAMENTOS PARA CONSTRUÇÃO

Container e Betoneira

Andaime

Sapo Compactador

Demolidor 10 K

Demolidor 30 K

Escora de Laje

☎ 3822-2004 / 99721-3884

Av Washington Luiz, 725. Dracena - SP

Mulher condenada a mais de 18 anos de prisão no PR é capturada em Tupi Paulista



CEDIDA

Delegacia de Polícia de Tupi Paulista: prisão ocorreu nesta segunda-feira

mações de que a mulher estava no município, imediatamente, por meio de consultas aos sistemas policiais, obteve-se uma cópia do mandado de prisão emitido pela Vara de Execução em Meio Fechado e Semiaberto de Londrina (PR), em virtude de condenação por crimes como lesão corporal, estelionato, furto e roubo.

Na Delegacia de Polícia, foram realizados os procedimentos de polícia judiciária, e a capturada permaneceu sob custódia aguardando a audiência de custódia, para posterior encaminhamento à Penitenciária Feminina de Tupi Paulista, onde ficará à disposição da Justiça.

DEINTER-8

A Polícia Civil, por intermédio da Delegacia de Polícia de Tupi Paulista, efetuou a prisão, nesta segunda-feira (18), de uma mulher de 29 anos, residente na cidade de Jaguapitã (PR). A mulher estava sujeita a uma ordem de prisão em regime fechado, com uma pena estabelecida de 18 anos, 9 meses e 5 dias, por diversos crimes cometidos.

A ação policial ocorreu na cidade de Tupi Paulista após os agentes receberem infor-

Loterias

MEGA-SENA
Acumulou - Concurso 2669
04 07 16 35 46 54

QUINA
Acumulou - Concurso 6318
01 37 45 56 73

DUPLA SENA
Acumulou - Concurso 2606
1º SORTEIO: 03 16 22 25 26 36
2º SORTEIO: 14 16 20 22 27 40

TIMEMANIA
Acumulou - Concurso 2029
28 47 52 53 64 65 68

LOTOMANIA
Acumulou - Concurso 2560
08 15 16 20 22 32 36
39 43 52 56 64 65 70
77 79 81 87 88 91

DATAS COMEMORATIVAS

DIA 19

19
Dia Estadual da Poesia (Mato Grosso)

Atribuição de aulas para 2024: Educação define seu quadro docente



DIRETORIA DE COMUNICAÇÃO

O processo de atribuição de aulas para o ano letivo de 2024 da rede municipal de ensino aconteceu entre os dias 5 e 14/12, na Secretaria Municipal de Educação. O evento teve

como foco a atribuição de salas e aulas para as Escolas Municipais de Educação Infantil (EMEs), Pré Escola I e II, Ensino Fundamental, além dos projetos Criança Feliz e AABB.

A secretária de Educação, Sabrina Lima explica que a atribuição de aulas é um momento crucial para a organização do quadro docente, garantindo a adequada distribuição de professores para atender às demandas de cada unidade escolar. "Este processo é essencial para assegurar a continuidade da oferta de educação de qualidade em Dracena".

A Secretaria Municipal de Educação agradece o empenho e comprometimento de todos os envolvidos na atribuição de aulas, reconhecendo a importância desse momento para a construção de um ano letivo sólido e produtivo.

NATAL ENCANTADO Caravana de Natal da Viterra Bioenergia ocorre nesta terça-feira (19) em Junqueirópolis



DA REDAÇÃO

A Viterra Bioenergia irá promover nesta terça-feira (19) a segunda edição da Caravana de Natal, em Junqueirópolis (SP). O evento terá início a partir das 20h, tendo como trajeto principal a Avenida Rui Barbosa, com contração final na praça central da cidade.

A ação social contará com veículos decorados que irão iluminar as principais ruas do município, com o objetivo de alegrar ainda mais as festividades dos moradores de Junqueirópolis.

Após o cortejo, a empresa realizará uma entrega de presentes para crianças de até 12 anos matriculadas nas escolas públicas de Junqueirópolis.

Além dos veículos decorados e iluminados, a caravana também irá contar com a participação de colaboradores da empresa, personagens vivos e música natalina.

Antes do trajeto oficial, a partir das 19h os veículos decorados irão passar pelos bairros do município, com o objetivo de chamar a população para prestigiar a ação no centro

da cidade.

Vale presente

A entrega de presentes será feita para crianças com idade até 12 anos matriculadas nas escolas estaduais e municipais de Junqueirópolis, com o objetivo de incentivar e valorizar a educação. Para a retirada do presente, o(a) aluno(a) deverá apresentar o vale presente, que foi distribuído previamente nas escolas.

Viterra Bioenergia

A Viterra Bioenergia é uma agroindústria que cultiva cana-de-açúcar e, através do seu processamento, produz açúcar, etanol e energia elétrica.

A empresa possui duas unidades industriais localizadas no interior do Estado de São Paulo: Junqueirópolis (Unidade Rio Vermelho) e Guararapes (Unidade Nova Unialco).

Atualmente, as Unidades Rio Vermelho e Nova Unialco possuem, juntas, a capacidade de processar mais de 6,3 milhões de toneladas de cana-de-açúcar por safra e empregam mais de 2,5 mil pessoas nas áreas agrícola, industrial e administrativa, além de gerar empregos em 22 cidades da região.

Caçula Esporte Clube encerra atividades do ano com confraternização



DA REDAÇÃO

Em grande estilo o Caçula Esporte clube encerrou suas atividades neste ano, a equipe realizou um jantar no salão social na ABD para atletas e familiares regado de boa comida e muita música. A equipe treina aos sábados no campo médio n-1 na ABD e já soma 36 anos de história.

A atual diretoria agradece em nome do presidente Rafael dos Anjos todo apoio obtido neste ano. A Partir de 1º, de janeiro uma nova diretoria assume a equipe tendo como presidente João Anglo e vice, Lindomar Silvério.

Caminhões da mesma empresa se chocam e reboque tomba na SP-270 em Caiuá

Fl- PMR



Reboque se soltou e tombou após bater no caminhão que vinha atrás

POLÍCIA RODOVIÁRIA

Um choque entre dois caminhões seguido de tombamento de um dos reboques, carregado de milho em grãos, causou interdição da rodovia Raposo Tavares (SP-270) na tarde de sexta-feira (15) em Caiuá.

Segundo a Polícia Militar Rodoviária (PMR) a equipe foi acionada para atender um acidente de trânsito seguido de tombamento envolvendo dois caminhões da mesma empresa.

As duas carretas transitavam no mesmo sentido de

direção, quando o reboque do caminhão da frente se desacoplou ocorrendo o choque contra o caminhão trator que transitava logo atrás.

Na batida o reboque que se soltou tombou interditando totalmente a pista no sentido Presidente Epitácio a Presidente Venceslau (leste). O motorista de 39 anos do caminhão atingido teve ferimentos leves.

O trânsito foi desviado para o município de Caiuá através da SPA 637. Por volta das 18h50, a pista foi liberada e o tráfego passou a fluir normalmente.

CULINÁRIA

Pavê de chocotone



Ingredientes (20 porções)

- 1- 1 panetone de chocolate, 500 g
- 2- 1 caixa de leite condensado, 395 g
- 3- 1 caixa de creme de leite, 200 g
- 4- 4 gemas
- 5- 500 ml de leite integral
- 6- 2 colheres (sopa) de amido de milho
- 7- 1 barra de chocolate meio amargo, 180 g
- 8- 1 colher (sobremesa) de essência de panetone ou baunilha
- 9- refrigerante para molhar (guaraná)
- 10- chocolate granulado

para cobrir

Modo de preparo : 30min

- 1- Dissolva o amido de milho em uma xícara de leite.
- 2- Leve ao fogo em panela: o restante do leite, o leite condensado, as gemas, o amido dissolvido e deixe engrossar, sem deixar de mexer.
- 3- Obtendo um creme homogêneo, desligue o fogo e adicione o creme de leite.
- 4- Divida o creme em duas partes iguais.
- 5- Em uma das partes, acrescente a essência e

mexa.

6- Na outra parte, coloque o chocolate picado e misture até dissolver.

7- Fatie o panetone (fatias finas).

Montagem:

8- Metade do creme de chocolate, fatias de panetone, molhe com refrigerante - todo creme branco, fatias de panetone, molhe com refrigerante .

9- Finalize com a outra metade do creme de chocolate.

10- Cubra com granulado.

SEGUNDA-FEIRA, 18 DE DEZEMBRO DE 2023

Beacht Tênis solidário levanta fundos para comprar brinquedos para crianças carentes



cedida



cedida

DA REDAÇÃO

Uma promoção no final de semana passada na Sunset Beacht Tênis, reuniu mais de uma centena de participantes em um evento que visava levantar uma verba e destinar para a compra de brinquedos que serão distribuídos para crianças carente de Dracena.

Encabeçada por um grupo de mulheres que se intitulam "AMIGAS DO BEACHT", a promoção teve a colaboração de Guilherme Bortolato, dono da Sunset, que cedeu o espaço durante todo o domingo para a realização do Beacht solidário.

O domingo esteve bastante movimentado na Sunset, com a realização

de 2 categorias masculino e 2 categorias feminino e fluxo de centenas de pessoas durante todo dia.

Aproximadamente 2 mil reais foram levantados como taxa de inscrição e que agora serão comprados os brinquedos para a destinação.

Além da verba de inscrição, também foram arrecadados alimentos não perecíveis, que também serão destinados para entidades de fins sociais do município.

Parabéns para as AMIGAS DO BEACHT pela iniciativa e sucesso na realização do evento esportivo, que além de divertir, ainda teve uma finalidade solidária na cidade.



cedida

DPARK ZONA AZUL

Lista dos Postos de Venda de Dracena/SP

Nome Fantasia: NOVOLAR
Endereço: AV JOSE BONIFACIO, 1365 - CENTRO, 17900165
Telefone:

Em Funcionamento

Nome Fantasia: DRACELAR
Endereço: AV PRES. ROOSEVELT, 590 - CENTRO, 17900000
Telefone:

Em Funcionamento

Nome Fantasia: BRINK SPORTS
Endereço: AV PRESIDENTE ROOSEVELT, 451 - CENTRO, 17900000
Telefone:

Em Funcionamento

Nome Fantasia: CASA AMERICANA
Endereço: AV PRESIDENTE ROOSEVELT, 944 - CENTRO, 17900000
Telefone:

Em Funcionamento

Nome Fantasia: LABORATORIO MASTELLINI
Endereço: AV PRESIDENTE VARGAS, 1006 - CENTRO, 17900000
Telefone: 18821-5356

Em Funcionamento

Nome Fantasia: PANIFICADORA PAO E VINHO
Endereço: AV PRESIDENTE VARGAS, 258 - CENTRO, 17900119
Telefone:

Em Funcionamento

Nome Fantasia: NATURAL E CIAS
Endereço: AV PRESIDENTE VARGAS, 164 - CENTRO, 17900000
Telefone:

Em Funcionamento

Nome Fantasia: CASTELO DAS RACOES
Endereço: AV RUI BARBOSA, 1088 - CENTRO, 17900000
Telefone:

Em Funcionamento

Nome Fantasia: LIMA ROSA
Endereço: AV. EXPEDICIONARIOS, 1211 - CENTRO, 17900000
Telefone:

Em Funcionamento

Nome Fantasia: ZR ASSISTÊNCIA TECNICA
Endereço: AV. EXPEDICIONARIOS, 1061 - CENTRO, 17900000
Telefone:

Em Funcionamento

Nome Fantasia: BABY STORE KIDS
Endereço: AV. JOSE BONIFACIO, 26 - CENTRO, 17900000
Telefone:

Em Funcionamento

Nome Fantasia: AGUA DE CHEIRO
Endereço: AV. PRES. ROOSEVELT, 875 - CENTRO, 17900000
Telefone:

Em Funcionamento

Nome Fantasia: MEIO PRECO CALCADOS
Endereço: AV. PRES. ROOSEVELT, 775 - CENTRO, 17900000
Telefone:

Em Funcionamento

Nome Fantasia: SOL E LUA PAPELARIA
Endereço: AV. PRES. ROOSEVELT, 537 - CENTRO, 17900000
Telefone:

Em Funcionamento

Nome Fantasia: ULTRA POPULAR
Endereço: AV. PRES. ROSEVELT, 882 - CENTRO, 17900000
Telefone:

Em Funcionamento

Nome Fantasia: CHARME MAKEUP
Endereço: AV. PRES. VARGAS, 520 - CENTRO, 17900000
Telefone:

Em Funcionamento

Nome Fantasia: TONIOLO OTICA E RELOJOARIA
Endereço: AV. PRESIDENTE ROOSEVELT, 31 - CENTRO, 17900000
Telefone:

Em Funcionamento

Nome Fantasia: CHEIRIN BAO
Endereço: AV. PRESIDENTE VARGAS, 840 - CENTRO, 17900000
Telefone:

Em Funcionamento

Nome Fantasia: MULT PLAST EMBALAGEM
Endereço: AVENIDA PRESIDENTE ROOSEVELT, 1157 - CENTRO, 17900117
Telefone:

Em Funcionamento

Nome Fantasia: MUSCLE STORE
Endereço: AVENIDA PRESIDENTE VARGAS, 1171 - CENTRO, 17900115
Telefone:

Em Funcionamento

Nome Fantasia: MUNDO DOS CELULARES
Endereço: AVENIDA PRESIDENTE VARGAS, 430 - CENTRO, 17900000
Telefone:

Em Funcionamento

Nome Fantasia: ORTOBOM DRACENA
Endereço: AVENIDA PRESIDENTE VARGAS, 355 - CENTRO, 17900000
Telefone:

Em Funcionamento

Nome Fantasia: GALERIA DO CAFE
Endereço: PRAÇA ARTHUR PAGNOZZI, 141 - CENTRO, 17900000
Telefone:

Em Funcionamento

Nome Fantasia: DROGAZE MULTIDROGAS
Endereço: PRAÇA ARTUR PAGNOZZI, 122 - CENTRO, 17900000
Telefone:

Em Funcionamento

Nome Fantasia: CENTER CELL
Endereço: R. BRASIL, 1159 - CENTRO, 17900000
Telefone:

Em Funcionamento

Nome Fantasia: VENDENDO DE TUDO
Endereço: R. BRASIL, 1262 -

Em Funcionamento

Nome Fantasia: MY CLOSET
Endereço: R. EDSON DA SILBEIRA CAMPOS, 1140 - CENTRO, 17900000
Telefone:

Em Funcionamento

Nome Fantasia: LIVRARIA RABONI
Endereço: R. MONTE CASTELO, 1203 - CENTRO, 17900000
Telefone:

Em Funcionamento

Nome Fantasia: PRIMUM PALACE HOTEL
Endereço: RUA EDSON DA SILVEIRA CAMPOS, 105 - CENTRO, 17900000
Telefone:

Em Funcionamento

Nome Fantasia: MACKPEL PAPELARIA
Endereço: RUA MESSIAS FERREIRA DA PALMA, 564 - CENTRO, 17900000
Telefone:

Em Funcionamento

Nome Fantasia: FARMAS DRACENA
Endereço: RUA MONTE CASTELO, 1170 - CENTRO, 17900000
Telefone:

Em Funcionamento

Nome Fantasia: BRECHO DA ERICA
Endereço: RUA PRINCESA ISABEL, 1132 - CENTRO, 17900063
Telefone:

Em Funcionamento

Nome Fantasia: DPARK ZONA AZUL
Endereço: RUA QUINZE DE NOVEMBRO, 159 - CENTRO, 17900000
Telefone:

Em Funcionamento

Nome Fantasia: PADARIA DRACENA
Endereço: RUA XV DE NOVEMBRO, 175 - CENTRO, 17900123
Telefone:

Em Funcionamento

Total de Ponto de Venda: 34

dpark
zona azul

SEGUNDA-FEIRA, 18 DE DEZEMBRO DE 2023

DECRETO N.º 7358, DE 07 DE DEZEMBRO DE 2023

Abre crédito adicional suplementar e dá outras providências.

OSMAR PINATTO, Prefeito Municipal de Junqueirópolis, Estado de São Paulo, no uso de suas atribuições legais,

DECRETA:

Art. 1.º - Nos termos da Lei Complementar n.º 1071, de 01 de novembro de 2022, fica aberto, na unidade abaixo, um crédito adicional suplementar no valor de R\$ 50.200,00 (cinquenta mil e duzentos reais), destinados à suplementação das seguintes verbas orçamentárias:

Anula Ficha	Categoria Econômica/ Funcional Progr.	Especificação/ Valor (R\$)	Suple menta Ficha	Categoria Econômica/ Funcional Progr.	Especificação/ Valor (R\$)
	02.02.01	Setor Administrativo		02.02.01	Setor Administrativo
	04.122.0004.2008	Manut. Ativ. Administrativas		04.122.0004.2008	Manut. Ativ. Administrativas
44	3.3.90.30	4.000,00	43	3.1.90.94	4.000,00
	02.09.01	Fundo Municipal de Saúde		02.09.01	Fundo Municipal de Saúde
	10.301.0014.2056	Manut. Ativ. Projetos Sociais		10.301.0014.2059	Manut. Programa de Atenção Básica
380	3.3.90.32	2.500,00	387	3.1.90.94	2.500,00
	02.09.01	Fundo Municipal de Saúde		02.09.01	Fundo Municipal de Saúde
	10.301.0014.2056	Manut. Ativ. Projetos Sociais		10.301.0014.2061	Recursos da Saúde Estadual
380	3.3.90.32	12.000,00	398	3.3.90.30	12.000,00
	02.07.02	Ensino Fundamental		02.07.02	Ensino Fundamental
	12.361.0010.2022	Manut. Ativ. do Setor de Transporte Escolar		12.361.0010.2023	Convênio Transporte Escolar/Estadual
197	3.3.90.39	15.000,00	200	3.3.90.30	15.000,00
	02.09.01	Fundo Municipal de Saúde		02.09.01	Fundo Municipal de Saúde
	10.301.0014.2056	Manut. Ativ. Projetos Sociais		10.301.0014.2059	Manut. Programa de Atenção Básica
380	3.3.90.32	5.000,00	388	3.3.90.30	5.000,00
	02.09.01	Fundo Municipal de Saúde		02.09.01	Fundo Municipal de Saúde
	10.301.0014.1012	Investimento Federal Saúde		10.301.0014.1012	Investimento Federal Saúde
366	4.4.90.51	500,00	367	4.4.90.52	500,00
	02.09.03	Assistência Hospitalar e Ambulatorial		02.09.01	Fundo Municipal de Saúde
	10.302.0014.2066	Manut Recursos Média Alta Complexidade		10.301.0014.2059	Manut Programa de Atenção Básica
509	3.3.50.39	11.200,00	508	3.3.50.39	11.200,00

Art. 2.º - Este Decreto entra em vigor na data de sua publicação, revogadas as disposições em contrário.

Prefeitura Municipal de Junqueirópolis, 07 de dezembro de 2023.

OSMAR PINATTO
Prefeito Municipal

Registrada na Diretoria Administrativa e publicada por afixação no local público do costume e na data supra.

ANIDELCI LUQUES PICININI
Diretora Administrativa

DECRETO N.º 7359, DE 08 DE DEZEMBRO DE 2023

Abre crédito adicional suplementar e dá outras providências.

OSMAR PINATTO, Prefeito Municipal de Junqueirópolis, Estado de São Paulo, no uso de suas atribuições legais,

DECRETA:

Art. 1.º - Nos termos da Lei Complementar n.º 1071, de 01 de novembro de 2022, fica aberto, na unidade abaixo, um crédito adicional suplementar no valor de R\$ 76.590,00 (setenta e seis mil e quinhentos e noventa reais), destinados à suplementação das seguintes verbas orçamentárias:

Anula Ficha	Categoria Econômica/ Funcional Progr.	Especificação/ Valor (R\$)	Suple menta Ficha	Categoria Econômica/ Funcional Progr.	Especificação/ Valor (R\$)
	02.03.01	Setor de Fazenda, Compras, Almoxarifado e R		02.03.01	Setor de Fazenda, Compras, Almoxarifado e R
	28.843.0005.0002	Manutenção da Dívida Pública		28.846.0005.0003	Contribuição ao Pasep
89	3.2.90.21	15.000,00	91	3.3.90.47	15.000,00
	02.03.01	Setor de Fazenda, Compras, Almoxarifado e R		02.03.01	Setor de Fazenda, Compras, Almoxarifado e R
	28.843.0005.0001	Sentenças Judiciais / Precatórios		04.123.0005.2009	Manut. Ativ. Fazenda, Compras, Almo e R.H
84	3.1.90.91	7.090,00	79	3.3.90.93	7.090,00
	02.07.01	Educação Infantil		02.07.02	Ensino Fundamental
	12.365.0010.2018	Manut. Ativ. Ensino Infantil/Federal		12.361.0010.2021	Manut. Ativ. Recursos Salário Educação
168	3.3.90.30	45.500,00	190	3.3.90.39	45.500,00
	02.09.01	Fundo Municipal de Saúde		02.09.01	Fundo Municipal de Saúde
	10.301.0014.2061	Recursos da Saúde Estadual		10.301.0014.2061	Recursos da Saúde Estadual
399	3.3.90.32	5.000,00	398	3.3.90.30	5.000,00
	02.07.02	Ensino Fundamental		02.07.02	Ensino Fundamental
	12.361.0010.2022	Manut. Ativ. do Setor de Transporte Escolar		12.361.0010.2023	Convênio Transporte Escolar/Estadual
195	3.3.90.30	4.000,00	202	3.3.90.39	4.000,00

Art. 2.º - Este Decreto entra em vigor na data de sua publicação, revogadas as disposições em contrário.

Prefeitura Municipal de Junqueirópolis, 08 de dezembro de 2023.

OSMAR PINATTO
Prefeito Municipal

Registrada na Diretoria Administrativa e publicada por afixação no local público do costume e na data supra.

ANIDELCI LUQUES PICININI
Diretora Administrativa

SEGUNDA-FEIRA, 18 DE DEZEMBRO DE 2023

DECRETO N.º 7360, DE 12 DE DEZEMBRO DE 2023

Dispõe sobre horário especial de funcionamento das repartições públicas municipais de Junqueirópolis.

OSMAR PINATTO, Prefeito Municipal de Junqueirópolis, Estado de São Paulo, no uso de suas atribuições legais,

DECRETA:

Art. 1.º - Fica decretado horário especial de funcionamento nas repartições públicas municipais:

Parágrafo único. No dia **22 de dezembro de 2023**, o expediente de todos os setores da Prefeitura Municipal de Junqueirópolis será a partir das **11h00**, com a presença obrigatória dos servidores na confraternização de final de ano que será realizada no Bosque Municipal de Junqueirópolis.

Art. 2.º - Cabe às respectivas diretorias da Prefeitura Municipal de Junqueirópolis estabelecer escalas para manutenção dos serviços considerados essenciais, nos dias supracitados.

Art. 3.º - Este Decreto entra em vigor na data de sua publicação, revogadas as disposições em contrário, em especial o Decreto 7351, de 01 de dezembro de 2023.

Prefeitura Municipal de Junqueirópolis, 12 de dezembro de 2023.

OSMAR PINATTO
Prefeito Municipal

Registrada na Diretoria Administrativa e publicada por afixação no local público do costume e na data supra.

ANIDELCI LUQUES PICININI
Diretora Administrativa

DECRETO N.º 7361, DE 12 DE DEZEMBRO DE 2023

Autoriza a abertura de crédito adicional suplementar e dá outras providências.

OSMAR PINATTO, Prefeito Municipal de Junqueirópolis, Estado de São Paulo, no uso de suas atribuições legais,

DECRETA:

Art. 1.º - Nos termos da Lei Complementar n.º 1148, 12 de dezembro de 2023, fica aberto, na unidade abaixo, um crédito adicional suplementar no valor de R\$ 2.150.600,00 (dois milhões, cento e cinquenta mil e seiscentos reais), para INSS do mês de dezembro, 13º salário e auxílio alimentação do mês de dezembro.

Anula Ficha	Categoria Econômica/ Funcional Progr.	Especificação/ Valor (R\$)	Suple menta Ficha	Categoria Econômica/ Funcional Progr.	Especificação/ Valor (R\$)
	02.01.01	Gabinete do Prefeito e Dependências		02.02.01	Setor Administrativo
	04.122.0003.2003	Manut. Ativ. Gabinete do Prefeito		04.122.0004.2008	Manut. Ativ. Administrativas
19	3.1.90.13	25.000,00	40	3.1.90.11	54.000,00
24	3.3.90.39	5.000,00	41	3.1.90.13	10.000,00
26	3.3.90.46	5.200,00		06.182.0004.2071	Manut. Ativ. Corpo de Bombeiros
27	4.4.90.52	3.200,00	60	3.1.90.11	25.000,00
	02.02.01	Setor Administrativo		02.03.01	Setor de Fazenda, Compras, Almoarifado e R
	04.122.0004.2008	Manut. Ativ. Administrativas		04.123.0005.2009	Manut. Ativ. Fazenda, Compras, Almo. e R.H
44	3.3.90.30	6.000,00	70	3.1.90.11	160.000,00
49	4.4.90.52	3.900,00	71	3.1.90.13	13.000,00
	04.126.0004.2050	Manut. Ativ. Setor da Tecnologia da Informa	78	3.3.90.46	17.600,00
53	3.1.90.94	5.000,00		02.06.01	Setor de Agron., Ind. e Com., Meio Amb. e G
55	3.3.90.36	5.000,00		20.541.0009.2016	Manut. Ativ. Agro. Ind. e Com., Meio Amb. e
58	3.3.90.46	4.000,00	141	3.1.90.11	68.000,00

	02.03.01	Setor de Fazenda, Compras, Almoarifado e R		02.07.01	Educação Infantil
	28.843.0005.0001	Sentenças Judiciais/Precatórios		12.365.0010.2017	Manut. Ativ. do Ensino Infantil
84	3.1.90.91	13.000,00	157	3.1.90.04	50.000,00
85	3.2.90.91	5.000,00		02.07.02	Ensino Fundamental
	28.843.0005.0002	Manutenção da Dívida Pública		12.361.0010.2020	Manut. Ativ. do Ensino Fundamental
89	3.2.90.21	20.200,00	177	3.1.90.04	31.000,00
	02.04.01	Setor de Licitações, Contratos e Convênios	178	3.1.90.11	500.000,00
	04.122.0006.2012	Manut. Ativ. de Licitações, Contratos e Con	180	3.1.90.16	26.000,00
96	3.3.90.30	7.200,00	187	3.3.90.46	24.000,00
99	3.3.90.40	5.000,00		12.361.0010.2022	Manut. Ativ. do Setor de Transporte Escolar
100	3.3.90.46	7.100,00	191	3.1.90.11	76.000,00
101	4.4.90.52	8.300,00		02.07.03	Fundeb
	02.05.01	Setor Jurídico, Habitação e de Trânsito		12.365.0010.2025	Manut. Ativ. Fundeb Infantil 30%
	04.122.0007.2013	Manut. Ativ. Jurídica e Habitação	218	3.1.90.11	130.000,00
104	3.1.90.16	1.000,00		02.08.01	Fundo Municipal de Assistência Social
105	3.1.90.94	8.000,00		08.122.0013.2040	Manut. Ativ. Fdo de Assistência Social
106	3.3.90.30	18.800,00	273	3.1.90.11	26.000,00
	15.451.0008.2014	Manut. Ativ. do Setor de Trânsito		02.09.01	Fundo Municipal de Saúde
116	3.3.90.30	8.500,00		10.301.0014.2055	Manut. Ativ. Fundo Municipal de Saúde
118	3.3.90.39	15.000,00	368	3.1.90.11	128.000,00
	02.06.01	Setor de Agron., Ind. e Com., Meio Amb. e G	369	3.1.90.13	103.000,00
	18.541.0009.2015	Manut. Ativ. da Coleta Seletiva	378	3.3.90.46	87.000,00
126	3.3.90.30	4.500,00		10.301.0014.2059	Manut. Programa de Atenção Básica
127	3.3.90.36	2.000,00	384	3.1.90.11	217.000,00

CONTINUAÇÃO DA PAGINA 20

129	3.90.46	3.600,00	
	20.541.0009.1001	Investimento do Setor de Agronegócios e A	
133	4.4.90.52	9.500,00	
134	4.4.90.61	1.000,00	
	20.541.0009.1002	Investimento Estadual do Setor de Agroneg	
135	3.3.90.30	13.000,00	
136	4.4.90.51	1.000,00	
137	4.4.90.52	5.400,00	
	02.07.01	Educação Infantil	
	12.365.0010.2018	Manut Ativ Ensino Infantil/Federal	
168	3.3.90.30	43.000,00	
	02.07.02	Ensino Fundamental	
	12.361.0010.1009	Investimento Federal Ensino Fundamental	
175	4.4.90.51	3.000,00	
182	3.3.90.30	100.000,00	
	12.361.0010.2021	Manut Ativ Recursos Salário Educação	
188	3.3.90.30	16.000,00	
	12.361.0010.2022	Manut Ativ do Setor de Transporte Escolar	
199	3.3.90.46	2.400,00	
	02.07.03	Fundeb	
	12.361.0010.2028	Manut Ativ Fundeb Fundamental 70%	
214	3.1.90.11	500.000,00	
216	3.1.90.16	34.000,00	
	12.365.0010.2025	Manut Ativ Fundeb Infantil 30%	
220	3.1.90.16	10.000,00	
222	3.3.90.30	5.000,00	
223	3.3.90.36	5.000,00	
224	3.3.90.39	5.000,00	
	02.07.04	Educação Geral	
	02.09.02	Vigilância Sanitária e Epidemiológica	
	10.305.0014.2063	Manut. Vigilância Sanitária e Epidemiológica	
408	3.1.90.11	26.000,00	
	02.09.03	Assistência Hospitalar e Ambulatorial	
	10.302.0014.2065	Manut. Ativ. Assist Hospitalar e Ambulatori	
440	3.3.90.46	49.000,00	
	02.10.01	Sector de Planejamento, Obras, Serv. e Manut.	
	15.452.0015.2067	Manut. Ativ. Planejamento, Obras, Serviços	
458	3.1.90.11	330.000,00	
	12.122.0010.2029	Manut Ativ Educação Geral	
237	3.3.90.39	8.000,00	
	02.07.05	Cultura e Turismo	
	13.392.0011.2038	Manut Ativ Culturais e de Turismo	
252	3.1.90.94	5.000,00	
254	3.3.90.30	10.000,00	
256	3.3.90.39	20.000,00	
257	3.3.90.40	11.500,00	
260	4.4.90.52	5.000,00	
	02.07.06	Esporte e Lazer	
	27.812.0012.2039	Manut Ativ Esporte e Lazer	
265	3.3.90.30	24.000,00	
267	3.3.90.36	15.000,00	
272	4.4.90.52	3.500,00	
	02.08.01	Fundo Municipal de Assistência Social	
	08.122.0013.2040	Manut Ativ Fdo de Assistência Social	
273	3.1.90.11	1.000,00	
281	3.3.90.46	12.600,00	
	08.244.0013.2043	Manut Benefícios Eventuais	
304	3.3.90.32	10.000,00	
	02.08.02	Proteção Social Básica	
	08.241.0013.2047	Manut Ativ Centro de Convivência do Idoso	
316	3.3.90.30	5.700,00	
	08.244.0013.2048	Manut Ativ do Cras	
332	3.3.90.46	6.200,00	
	02.09.01	Fundo Municipal de Saúde	
	10.122.0014.2054	Manut Ativ Enfrentamento da Covid-19	
358	3.3.90.30	2.300,00	
360	3.3.90.36	2.000,00	
361	3.3.90.39	7.500,00	
	10.301.0014.1010	Investimento Saúde	
362	4.4.90.51	64.300,00	
363	4.4.90.52	5.200,00	
	10.301.0014.1011	Investimento Estadual Saúde	

365	4.4.90.52	3.000,00	
	10.301.0014.2056	Manut Ativ Projetos Sociais	
380	3.3.90.32	26.000,00	
	10.303.0014.2062	Manut Ativ Assistência Farmacêutica	
403	3.3.90.32	10.500,00	
404	3.3.90.36	1.000,00	
405	3.3.90.39	4.900,00	
	02.09.02	Vigilância Sanitária e Epidemiológica	
	10.305.0014.2063	Manut Vigilância Sanitária e Epidemiológica	
412	3.3.90.30	9.200,00	
413	3.3.90.36	4.000,00	
414	3.3.90.39	8.000,00	
415	3.3.90.40	5.000,00	
416	3.3.90.46	27.000,00	
	10.305.0014.2064	Manut Recursos Vigilância em Saúde	
423	3.3.90.36	2.000,00	
424	3.3.90.39	4.600,00	
	02.09.03	Assistência Hospitalar e Ambulatorial	
	10.302.0014.2065	Manut Ativ Assist Hospitalar e Ambulatori	
432	3.1.90.16	6.300,00	
435	3.3.90.30	12.300,00	
438	3.3.90.39	12.900,00	
442	4.4.90.52	3.600,00	
	10.302.0014.2066	Manut Recursos Média Alta Complexidade	
443	3.3.90.30	21.600,00	
444	3.3.90.32	14.000,00	
445	3.3.90.36	1.000,00	
446	3.3.90.39	1.900,00	
	02.10.01	Sector de Planejamento, Obras, Serv. e Manut	
	15.451.0015.1013	Investimento Setor de Obras e Afins	
450	4.4.90.51	409.000,00	
451	4.4.90.52	4.600,00	
	15.451.0015.1014	Investimento Estadual Setor de Obras e Af	
453	4.4.90.51	10.000,00	
	15.451.0015.1015	Investimento Federal Setor de Obras e Af	
456	4.4.90.52	4.000,00	
	02.10.02	Sector de Água e Esgoto	
	17.512.0016.1016	Investimento Setor de Água e Esgoto	
468	4.4.90.51	221.000,00	
469	4.4.90.52	21.300,00	
	17.512.0016.1017	Investimento Estadual Setor de água e Esg	
470	3.3.90.30	1.000,00	
471	3.3.90.39	1.000,00	
	17.512.0016.2069	Manut Ativ do Setor de Água e Esgoto	
483	3.3.90.36	10.000,00	
485	3.3.90.46	16.900,00	
	02.10.03	Sector de Limp. Pública e Manej de Resíduos	
	15.451.0017.1019	Investimento Setor de Limpeza e Afins	
487	4.4.90.52	10.000,00	
	15.452.0017.2070	Manut Ativ do Setor de Limpeza e Manej de	
494	3.1.90.16	1.000,00	
496	3.3.90.30	34.400,00	
498	3.3.90.39	50.000,00	
	02.06.01	Sector de Agro., Ind. e Com., Meio Amb. e C	
	20.541.0009.1002	Investimento Estadual do Setor de Agroneg	
506	3.3.90.39	16.000,00	

Art. 2.º - Este Decreto entra em vigor na data de sua publicação, revogadas as disposições em contrário.

Prefeitura Municipal de Junqueirópolis, 12 de dezembro de 2023.

OSMAR PINATTO
Prefeito Municipal

Registrada na Diretoria Administrativa e publicada por afixação no local público do costume e na data supra.

ANIDELCI LUQUES PICININI
Diretora Administrativa

SEGUNDA-FEIRA, 18 DE DEZEMBRO DE 2023

DECRETO N.º 7362, DE 12 DE DEZEMBRO DE 2023

Abre crédito adicional suplementar e dá outras providências.

OSMAR PINATTO, Prefeito Municipal de Junqueirópolis, Estado de São Paulo, no uso de suas atribuições legais,

DECRETA:

Art. 1.º - Nos termos da Lei Complementar n.º 1071, de 01 de novembro de 2022, fica aberto, na unidade abaixo, um crédito adicional suplementar no valor de R\$ 148.750,00 (cento e quarenta e oito mil e setecentos e cinquenta reais), destinados à suplementação das seguintes verbas orçamentárias:

Anula Ficha	Categoria Econômica/ Funcional Progr.	Especificação/ Valor (R\$)	Suple- menta- Ficha	Categoria Econômica/ Funcional Progr.	Especificação/ Valor (R\$)
	02.05.01	Setor Jurídico, Habitação e de Trânsito		02.06.01	Setor de Agron., Ind. e Com., Meio Amb. e G
	04.122.0007.2013	Manut. Ativ. Jurídica e Habitação		20.541.0009.2016	Manut. Ativ. Agro. Ind. e Com., Meio Amb. e
105	3.1.90.94	7.000,00	145	3.3.50.39	7.000,00
	02.05.01	Setor Jurídico, Habitação e de Trânsito		02.06.01	Setor de Agron., Ind. e Com., Meio Amb. e G
	04.122.0007.2013	Manut. Ativ. Jurídica e Habitação		20.541.0009.2016	Manut. Ativ. Agro. Ind. e Com., Meio Amb. e
106	3.3.90.30	18.800,00	145	3.3.50.39	18.800,00
	02.06.01	Setor de Agron., Ind. e Com., Meio Amb. e G		02.06.01	Setor de Agron., Ind. e Com., Meio Amb. e G
	18.541.0009.2015	Manut. Ativ. da Coleta Seletiva		20.541.0009.2016	Manut. Ativ. Agro. Ind. e Com., Meio Amb. e
126	3.3.90.30	25.000,00	145	3.3.50.39	25.000,00
	02.06.01	Setor de Agron., Ind. e Com., Meio Amb. e G		02.06.01	Setor de Agron., Ind. e Com., Meio Amb. e G
	18.541.0009.2015	Manut. Ativ. da Coleta Seletiva		20.541.0009.2016	Manut. Ativ. Agro. Ind. e Com., Meio Amb. e
127	3.3.90.36	2.000,00	145	3.3.50.39	2.000,00
	02.06.01	Setor de Agron., Ind. e Com., Meio Amb. e G		02.06.01	Setor de Agron., Ind. e Com., Meio Amb. e G
	18.541.0009.2015	Manut. Ativ. da Coleta Seletiva		20.541.0009.2016	Manut. Ativ. Agro. Ind. e Com., Meio Amb. e
129	3.3.90.46	4.400,00	145	3.3.50.39	4.400,00
	02.06.01	Setor de Agron., Ind. e Com., Meio Amb. e G		02.06.01	Setor de Agron., Ind. e Com., Meio Amb. e G
	20.541.0009.1001	Investimento do Setor de Agronegócios e A		20.541.0009.2016	Manut. Ativ. Agro. Ind. e Com., Meio Amb. e
132	4.4.90.51	1.000,00	145	3.3.50.39	1.000,00

	02.06.01	Setor de Agron., Ind. e Com., Meio Amb. e G		02.06.01	Setor de Agron., Ind. e Com., Meio Amb. e G
	20.541.0009.1001	Investimento do Setor de Agronegócios e A		20.541.0009.2016	Manut. Ativ. Agro. Ind. e Com., Meio Amb. e
133	4.4.90.52	9.500,00	145	3.3.50.39	9.500,00
	02.06.01	Setor de Agron., Ind. e Com., Meio Amb. e G		02.06.01	Setor de Agron., Ind. e Com., Meio Amb. e G
	20.541.0009.1002	Investimento Estadual do Setor de Agroneg		20.541.0009.2016	Manut. Ativ. Agro. Ind. e Com., Meio Amb. e
137	4.4.90.52	5.400,00	145	3.3.50.39	5.400,00
	02.06.01	Setor de Agron., Ind. e Com., Meio Amb. e G		02.06.01	Setor de Agron., Ind. e Com., Meio Amb. e G
	20.541.0009.1003	Investimento Federal do Setor de Agroneg		20.541.0009.2016	Manut. Ativ. Agro. Ind. e Com., Meio Amb. e
138	3.3.90.30	900,00	145	3.3.50.39	900,00
	02.06.01	Setor de Agron., Ind. e Com., Meio Amb. e G		02.06.01	Setor de Agron., Ind. e Com., Meio Amb. e G
	20.541.0009.1003	Investimento Federal do Setor de Agroneg		20.541.0009.2016	Manut. Ativ. Agro. Ind. e Com., Meio Amb. e
139	4.4.90.51	1.000,00	145	3.3.50.39	1.000,00
	02.06.01	Setor de Agron., Ind. e Com., Meio Amb. e G		02.06.01	Setor de Agron., Ind. e Com., Meio Amb. e G
	20.541.0009.1003	Investimento Federal do Setor de Agroneg		20.541.0009.2016	Manut. Ativ. Agro. Ind. e Com., Meio Amb. e
140	4.4.90.52	1.000,00	145	3.3.50.39	1.000,00
	02.06.01	Setor de Agron., Ind. e Com., Meio Amb. e G		02.06.01	Setor de Agron., Ind. e Com., Meio Amb. e G
	20.541.0009.2016	Manut. Ativ. Agro. Ind. e Com., Meio Amb. e		20.541.0009.2016	Manut. Ativ. Agro. Ind. e Com., Meio Amb. e
146	3.3.90.30	29.000,00	145	3.3.50.39	29.000,00
	02.06.01	Setor de Agron., Ind. e Com., Meio Amb. e G		02.06.01	Setor de Agron., Ind. e Com., Meio Amb. e G
	20.541.0009.2016	Manut. Ativ. Agro. Ind. e Com., Meio Amb. e		20.541.0009.2016	Manut. Ativ. Agro. Ind. e Com., Meio Amb. e
147	3.3.90.36	5.000,00	145	3.3.50.39	5.000,00
	02.06.01	Setor de Agron., Ind. e Com., Meio Amb. e G		02.06.01	Setor de Agron., Ind. e Com., Meio Amb. e G
	20.541.0009.2016	Manut. Ativ. Agro. Ind. e Com., Meio Amb. e		20.541.0009.2016	Manut. Ativ. Agro. Ind. e Com., Meio Amb. e
149	3.3.90.40	2.000,00	145	3.3.50.39	2.000,00
	02.06.01	Setor de Agron., Ind. e Com., Meio Amb. e G		02.06.01	Setor de Agron., Ind. e Com., Meio Amb. e G
	20.541.0009.2016	Manut. Ativ. Agro. Ind. e Com., Meio Amb. e		20.541.0009.2016	Manut. Ativ. Agro. Ind. e Com., Meio Amb. e
150	3.3.90.46	1.000,00	145	3.3.50.39	1.000,00

	02.06.01	Setor de Agron., Ind. e Com., Meio Amb. e G		02.06.01	Setor de Agron., Ind. e Com., Meio Amb. e G
	20.541.0009.1002	Investimento Estadual do Setor de Agroneg		20.541.0009.2016	Manut. Ativ. Agro. Ind. e Com., Meio Amb. e
506	3.3.90.39	16.000,00	145	3.3.50.39	16.000,00
	02.07.02	Ensino Fundamental		02.07.02	Ensino Fundamental
	12.361.0010.2022	Manut. Ativ. do Setor de Transporte Escolar		12.361.0010.2023	Convênio Transporte Escolar/Estadual
195	3.3.90.30	12.000,00	200	3.3.90.30	12.000,00
	02.07.02	Ensino Fundamental		02.07.02	Ensino Fundamental
	12.361.0010.2022	Manut. Ativ. do Setor de Transporte Escolar		12.361.0010.2023	Convênio Transporte Escolar/Estadual
195	3.3.90.30	5.000,00	202	3.3.90.39	5.000,00
	02.10.02	Setor de Água e Esgoto		02.10.02	Setor de Água e Esgoto
	17.512.0016.2069	Manut. Ativ. do Setor de Água e Esgoto		17.512.0016.2069	Manut. Ativ. do Setor de Água e Esgoto
482	3.3.90.30	2.750,00	484	3.3.90.39	2.750,00

Art. 2.º - Este Decreto entra em vigor na data de sua publicação, revogadas as disposições em contrário.

Prefeitura Municipal de Junqueirópolis, 12 de dezembro de 2023.

OSMAR PINATTO
Prefeito Municipal

Registrada na Diretoria Administrativa e publicada por afixação no local público do costume e na data supra.

ANIDELCI LUQUES PICININI
Diretora Administrativa

DECRETO N.º 7363, DE 13 DE DEZEMBRO DE 2023

Abre crédito adicional suplementar e dá outras providências.

OSMAR PINATTO, Prefeito Municipal de Junqueirópolis, Estado de São Paulo, no uso de suas atribuições legais,

DECRETA:

Art. 1.º - Nos termos da Lei Complementar n.º 1071, de 01 de novembro de 2022, fica aberto, na unidade abaixo, um crédito adicional suplementar no valor de R\$ 8.300,00 (oito mil e trezentos reais), destinados à suplementação das seguintes verbas orçamentárias:

Anula Ficha	Categoria Econômica/ Funcional Progr.	Especificação/ Valor (R\$)	Suple- menta- Ficha	Categoria Econômica/ Funcional Progr.	Especificação/ Valor (R\$)
	02.07.06	Esporte e Lazer		02.07.06	Esporte e Lazer
	27.812.0012.2039	Manut. Ativ. Esporte e Lazer		27.812.0012.2039	Manut. Ativ. Esporte e Lazer
261	3.1.90.11	2.500,00	264	3.1.90.94	2.500,00
	02.08.03	PSE - Média Complexidade		02.08.03	PSE - Média Complexidade
	08.244.0013.2074	Manut. Ativ. do Creas		08.244.0013.2075	Manut. Ativ. do Creas/Estadual
346	3.3.90.36	800,00	353	3.3.90.39	800,00
	02.09.01	Fundo Municipal de Saúde		02.09.01	Fundo Municipal de Saúde
	10.301.0014.2061	Recursos da Saúde Estadual		10.301.0014.2061	Recursos da Saúde Estadual
399	3.3.90.32	3.000,00	401	3.3.90.39	3.000,00
	02.10.03	Setor de Limp. Pública e Manej de Resíduos		02.10.03	Setor de Limp. Pública e Manej de Resíduos
	15.452.0017.2070	Manut. Ativ. do Setor de Limpeza e Manej de		15.452.0017.2070	Manut. Ativ. do Setor de Limpeza e Manej de
498	3.3.90.39	2.000,00	495	3.1.90.94	2.000,00

Art. 2.º - Este Decreto entra em vigor na data de sua publicação, revogadas as disposições em contrário.

Prefeitura Municipal de Junqueirópolis, 13 de dezembro de 2023.

OSMAR PINATTO
Prefeito Municipal

Registrada na Diretoria Administrativa e publicada por afixação no local público do costume e na data supra.

ANIDELCI LUQUES PICININI
Diretora Administrativa

DECRETO N.º 7364, DE 14 DE DEZEMBRO DE 2023

Abre crédito adicional suplementar e dá outras providências.

OSMAR PINATTO, Prefeito Municipal de Junqueirópolis, Estado de São Paulo, no uso de suas atribuições legais,

DECRETA:

Art. 1.º - Nos termos da Lei Complementar n.º 1071, de 01 de novembro de 2022, fica aberto, na unidade abaixo, um crédito adicional suplementar no valor de R\$ 3.150,00 (três mil cento e cinquenta reais), destinados à suplementação das seguintes verbas orçamentárias:

Anula Ficha	Categoria Econômica/ Funcional Progr.	Especificação/ Valor (RS)	Suple- menta- Ficha	Categoria Econômica/ Funcional Progr.	Especificação/ Valor (RS)
	02.03.01	Setor de Fazenda, Compras, Almojarifado e R.		02.03.01	Setor de Fazenda, Compras, Almojarifado e R.
	04.123.0005.2009	Manut. Ativ. Fazenda, Compras, Almojarifado e R.H		04.123.0005.2009	Manut. Ativ. Fazenda, Compras, Almojarifado e R.H
81	4.4.90.52	1.250,00	79	3.3.90.93	1.250,00
	02.03.01	Setor de Fazenda, Compras, Almojarifado e R.		02.03.01	Setor de Fazenda, Compras, Almojarifado e R.
	04.123.0005.2009	Manut. Ativ. Fazenda, Compras, Almojarifado e R.H		04.123.0005.2009	Manut. Ativ. Fazenda, Compras, Almojarifado e R.H
80	4.4.90.51	500,00	79	3.3.90.93	500,00
	02.07.04	Educação Geral		02.07.04	Educação Geral
	12.306.0010.2033	Merenda Escolar Ensino Fundamental		12.306.0010.2034	Merenda Escolar Ensino Fundamental/Federa
244	3.3.90.30	500,00	245	3.3.90.30	500,00
	02.09.01	Fundo Municipal de Saúde		02.09.01	Fundo Municipal de Saúde
	10.301.0014.2061	Recursos da Saúde Estadual		10.301.0014.2061	Recursos da Saúde Estadual
400	3.3.90.36	900,00	401	3.3.90.39	900,00

Art. 2.º - Este Decreto entra em vigor na data de sua publicação, revogadas as disposições em contrário.

Prefeitura Municipal de Junqueirópolis, 14 de dezembro de 2023.

OSMAR PINATTO
Prefeito Municipal

Registrada na Diretoria Administrativa e publicada por afixação no local público do costume e na data supra.

ANIDELCI LUQUES PICININI
Diretora Administrativa

LEI COMPLEMENTAR N.º 1147, DE 12 DE DEZEMBRO DE 2023

Autoriza o Poder Executivo a incorporar área rural ao perímetro urbano.

OSMAR PINATTO, Prefeito Municipal de Junqueirópolis, Estado de São Paulo, no uso de suas atribuições legais,

FAZ SABER que a Câmara Municipal de Junqueirópolis **APROVA** e **SANCIONA** e **PROMULGA** a seguinte Lei:

Art. 1.º - Fica anexado ao perímetro urbano do Município de Junqueirópolis um imóvel rural, denominado Estância Euclides Sábio, que possui registro no cartório de imóveis desta cidade sob matrícula 10.672, cadastrado no INCRA n.º 615.072.003.000-8, neste município e comarca de Junqueirópolis, Estado de São Paulo, dentro do seguinte roteiro:

“UM IMÓVEL RURAL, denominado ESTÂNCIA EUCLIDES SÁBIO GLEBA A, destinado a fins agrícolas, com área de 81.289,30 metros quadrados ou 8,1289 hectares - Perímetro de 1.599,24 metros, situado na FAZENDA MONTE ALEGRE, neste Município e Comarca de Junqueirópolis, Estado de São Paulo”, com as seguintes distâncias e confrontações, Anexo I.

Divisa	Entre os Vértices	Azimutes	Proprietários	Metragens da Divisa (metros)
D-01	V01 ao V02	129º44'37"	Estância Euclides Sábio Gleba B DIDW Participações e Administração de Bens Ltda	117,63
D-02	V02 ao V03	40º07'57"	Imóvel de matrícula n.º 649 - Aldomiro Furini Anna de Carlos Furini, Maria Helena Furini, Elio Furini	309,06
D-03	V03 ao V04	39º48'22"		247,82
D-04	V03 ao V04	39º48'22"	Imóvel de matrícula n.º 848 Vergílio Rodrigues Alves	122,35
D-05	V04 ao V05	310º34'36"	Avenida Latina - Prefeitura Municipal de Junqueirópolis	121,38
D-06		219º20'41"	Imóvel de matrícula n.º 9.063 - Incorporadora Angelcar Ltda.	30,00
D-07	V05 ao V06	219º20'41"	Imóvel de matrícula n.º 9.064 Prefeitura Municipal de Junqueirópolis	60,01
D-08		219º20'41"	Imóvel de matrícula n.º 9.359 Prefeitura Municipal de Junqueirópolis	15,97
D-09		219º20'41"	Rua Cinco (05) - Conj. Hab. Junqueirópolis E Prefeitura Municipal de Junqueirópolis	70,27
D-10	V06 ao V01	219º44'37"	Rua Cinco (05) - Conj. Hab. Junqueirópolis E Prefeitura Municipal de Junqueirópolis	319,55
D-11		219º44'37"	Imóvel de matrícula n.º 9.363 Prefeitura Municipal de Junqueirópolis	30,00
D-12		219º44'37"	Imóvel de matrícula n.º 9.361 Prefeitura Municipal de Junqueirópolis	153,30
D-13		219º44'37"	Imóvel de matrícula n.º 864 Antonio Ubeda	1,90

Área de 3,3590 Alqueires Paulistas ou 8,1289 hectares - Perímetro de 1.599,24 metros.

Art. 2.º - A área especificada no artigo anterior pertence a empresa DIDW Participação e Administração de Bens Ltda, com sede na cidade de Água Verde, estado do Paraná, na Avenida Iguazu, n.º 2960, apt.º 121-A, inscrita no CNPJ sob n.º 15.201.024/0001-86, representada pelos sócios, Douglas Denker, RG n.º 47.668.443-0/SSP/PR e Wiliam Sobreira da Silva, RG n.º 22.207.495-4/SSP/SP.

Art. 3.º - Havendo o loteamento urbanístico do imóvel acima descrito, as obras necessárias de urbanização ficarão a cargo do loteador ou de terceira pessoa que venha se sub-rogar na obrigação por meio contratual, caso em que deverá ser comunicado à Administração Pública.

Art. 4.º - A área de que trata o artigo 1.º desta lei irá integrar o Setor 03 da cidade de Junqueirópolis.

Art. 5.º - O imóvel denominado Estância Euclides Sábio Gleba B, objeto da matrícula n.º 10.672, do Cartório de Registro de Imóveis da Comarca de Junqueirópolis, com área de com área de 38.785,11 metros quadrados ou 3,8785 hectares - Perímetro de 898,79 metros, por não cumprir os requisitos do art. 32 do Código Tributário Nacional, fica classificado como imóvel rural.

Art. 6.º - Esta Lei entra em vigor na data de sua publicação, revogadas as disposições em contrário, em Especial a Lei Complementar n.º 499 de 20 de novembro de 2012.

Prefeitura Municipal de Junqueirópolis, em 12 de dezembro de 2023.

OSMAR PINATTO
Prefeito Municipal

Registrada na Diretoria Administrativa e publicada por afixação no local público do costume e na data supra.

ANIDELCI LUQUES PICININI
Diretora Administrativa

CONTINUAÇÃO DA PAGINA 23

ANEXO I

Processo: Incorporação de área rural ao perímetro urbano	Data: 24/10/2012	ASSUNTO	Planilha:
Propriedade: Matricula 10.673 - Estância Eudides Sábio II	Desenho: Marcelo Antônio Nunes	PERIMETRO ÁREA RURAL	01
Escala / Unidade: Sem Escala / Metros		Crôqui de Localização	

FORMATO A4

LEI COMPLEMENTAR N.º 1148, DE 12 DE DEZEMBRO DE 2023
 Autoriza a abertura de crédito adicional suplementar e dá outras providências.

OSMAR PINATTO, Prefeito Municipal de Junqueirópolis, Estado de São Paulo, no uso de suas atribuições legais,

FAZ SABER que a Câmara Municipal de Junqueirópolis **APROVA** e **SANCIONA** e **PROMULGA** a seguinte Lei:

Art. 1.º- Fica o Poder Executivo Municipal autorizado a abrir, na unidade abaixo, um crédito adicional suplementar no valor de R\$ 2.150.600,00 (dois milhões, cento e cinquenta mil e seiscentos reais), para INSS do mês de dezembro, 13º salário e auxílio alimentação do mês de dezembro.

Anula Ficha	Categoria Econômica/ Funcional Progr.	Especificação/ Valor (R\$)	Suplementa Ficha	Categoria Econômica/ Funcional Progr.	Especificação/ Valor (R\$)
	02.01.01	Gabinete do Prefeito e Dependências		02.02.01	Sector Administrativo
	04.122.0003.2003	Manut. Ativ. Gabinete do Prefeito		04.122.0004.2008	Manut. Ativ. Administrativas
19	3.1.90.13	25.000,00	40	3.1.90.11	54.000,00
24	3.3.90.39	5.000,00	41	3.1.90.13	10.000,00
26	3.3.90.46	5.200,00		06.182.0004.2071	Manut. Ativ. Corpo de Bombeiros
27	4.4.90.52	3.200,00	60	3.1.90.11	25.000,00
	02.02.01	Sector Administrativo		02.03.01	Sector de Fazenda, Compras, Almoxxarifado e R
	04.122.0004.2008	Manut. Ativ. Administrativas		04.123.0005.2009	Manut. Ativ. Fazenda, Compras, Almoxx. e R.H
44	3.3.90.30	6.000,00	70	3.1.90.11	160.000,00
49	4.4.90.52	3.900,00	71	3.1.90.13	13.000,00
	04.126.0004.2050	Manut. Ativ. Sector da Tecnologia da Informa	78	3.3.90.46	17.600,00
53	3.1.90.94	5.000,00		02.06.01	Sector de Agron., Ind. e Com., Meio Amb. e G
55	3.3.90.36	5.000,00		20.541.0009.2016	Manut. Ativ. Agro. Ind. e Com., Meio
58	3.3.90.46	4.000,00	141	3.1.90.11	68.000,00

	02.03.01	Sector de Fazenda, Compras, Almoxxarifado e R		02.07.01	Educação Infantil
	28.843.0005.0001	Sentenças Judiciais/Precatórios		12.365.0010.2017	Manut. Ativ. do Ensino Infantil
84	3.1.90.91	13.000,00	157	3.1.90.04	50.000,00
85	3.2.90.91	5.000,00		02.07.02	Ensino Fundamental
	28.843.0005.0002	Manutenção da Dívida Pública		12.361.0010.2020	Manut. Ativ. do Ensino Fundamental
89	3.2.90.21	20.200,00	177	3.1.90.04	31.000,00
	02.04.01	Sector de Licitações, Contratos e Convênios	178	3.1.90.11	500.000,00
	04.122.0006.2012	Manut. Ativ. de Licitações, Contratos e Convênios	180	3.1.90.16	26.000,00
96	3.3.90.30	7.200,00	187	3.3.90.46	24.000,00
99	3.3.90.40	5.000,00		12.361.0010.2022	Manut. Ativ. do Sector de Transporte Escolar
100	3.3.90.46	7.100,00	191	3.1.90.11	76.000,00
101	4.4.90.52	8.300,00		02.07.03	Fundeb
	02.05.01	Sector Jurídico, Habitação e de Trânsito		12.365.0010.2025	Manut. Ativ. Fundeb Infantil 30%
	04.122.0007.2013	Manut. Ativ. Jurídica e Habitação	218	3.1.90.11	130.000,00
104	3.1.90.16	1.000,00		02.08.01	Fundo Municipal de Assistência Social
105	3.1.90.94	8.000,00		08.122.0013.2040	Manut. Ativ. Fdo de Assistência Social
106	3.3.90.30	18.800,00	273	3.1.90.11	26.000,00
	15.451.0008.2014	Manut. Ativ. do Sector de Trânsito		02.09.01	Fundo Municipal de Saúde
116	3.3.90.30	8.500,00		10.301.0014.2055	Manut. Ativ. Fundo Municipal de Saúde
118	3.3.90.39	15.000,00	368	3.1.90.11	128.000,00
	02.06.01	Sector de Agron., Ind. e Com., Meio Amb. e G	369	3.1.90.13	103.000,00
	18.541.0009.2015	Manut. Ativ. da Coleta Seletiva	378	3.3.90.46	87.000,00
126	3.3.90.30	4.500,00		10.301.0014.2059	Manut. Programa de Atenção Básica
127	3.3.90.36	2.000,00	384	3.1.90.11	217.000,00

129	3.90.46	3.600,00		02.09.02	Vigilância Sanitária e Epidemiológica
	20.541.0009.1001	Investimento do Sector de Agronegócios e A		10.305.0014.2063	Manut. Vigilância Sanitária e Epidemiológica
133	4.4.90.52	9.500,00	408	3.1.90.11	26.000,00
134	4.4.90.61	1.000,00		02.09.03	Assistência Hospitalar e Ambulatorial
	20.541.0009.1002	Investimento Estadual do Sector de Agroneg		10.302.0014.2065	Manut. Ativ. Assist Hospitalar e Ambulatori
135	3.3.90.30	13.000,00	440	3.3.90.46	49.000,00
136	4.4.90.51	1.000,00		02.10.01	Sector de Planejamento, Obras, Serv. e Manut.
137	4.4.90.52	5.400,00		15.452.0015.2067	Manut. Ativ. Planejamento, Obras, Serviços
	02.07.01	Educação Infantil	458	3.1.90.11	330.000,00
	12.365.0010.2018	Manut Ativ Ensino Infantil/Federal			
168	3.3.90.30	43.000,00		02.07.02	Ensino Fundamental
	12.361.0010.1009	Investimento Federal Ensino Fundamental			
175	4.4.90.51	3.000,00			
182	3.3.90.30	100.000,00			
	12.361.0010.2021	Manut Ativ Recursos Salário Educação			
188	3.3.90.30	16.000,00			
	12.361.0010.2022	Manut Ativ do Sector de Transporte Escolar			
199	3.3.90.46	2.400,00			
	02.07.03	Fundeb			
	12.361.0010.2028	Manut Ativ Fundeb Fundamental 70%			
214	3.1.90.11	500.000,00			
216	3.1.90.16	34.000,00			
	12.365.0010.2025	Manut Ativ Fundeb Infantil 30%			
220	3.1.90.16	10.000,00			
222	3.3.90.30	5.000,00			
223	3.3.90.36	5.000,00			
224	3.3.90.39	5.000,00			
	02.07.04	Educação Geral			

	12.122.0010.2029	Manut Ativ Educação Geral			
237	3.3.90.39	8.000,00			
	02.07.05	Cultura e Turismo			
	13.392.0011.2038	Manut Ativ Culturais e de Turismo			
252	3.1.90.94	5.000,00			
254	3.3.90.30	10.000,00			
256	3.3.90.39	20.000,00			
257	3.3.90.40	11.500,00			
260	4.4.90.52	5.000,00			
	02.07.06	Esporte e Lazer			
	27.812.0012.2039	Manut Ativ Esporte e Lazer			
265	3.3.90.30	24.000,00			
267	3.3.90.36	15.000,00			
272	4.4.90.52	3.500,00			
	02.08.01	Fundo Municipal de Assistência Social			
	08.122.0013.2040	Manut Ativ Fdo de Assistência Social			
273	3.1.90.11	1.000,00			
281	3.3.90.46	12.600,00			
	08.244.0013.2043	Manut Benefícios Eventuais			
304	3.3.90.32	10.000,00			
	02.08.02	Proteção Social Básica			
	08.241.0013.2047	Manut Ativ Centro de Convivência do Idoso			
316	3.3.90.30	5.700,00			
	08.244.0013.2048	Manut Ativ do Cras			
332	3.3.90.46	6.200,00			
	02.09.01	Fundo Municipal de Saúde			
	10.122.0014.2054	Manut Ativ Enfrentamento da Covid-19			
358	3.3.90.30	2.300,00			
360	3.3.90.36	2.000,00			
361	3.3.90.39	7.500,00			
	10.301.0014.1010	Investimento Saúde			
362	4.4.90.51	64.300,00			
363	4.4.90.52	5.200,00			
	10.301.0014.1011	Investimento Estadual Saúde			

365	4.4.90.52	3.000,00			
	10.301.0014.2056	Manut Ativ Projetos Sociais			
380	3.3.90.32	26.000,00			
	10.303.0014.2062	Manut Ativ Assistência Farmacêutica			
403	3.3.90.32	10.500,00			
404	3.3.90.36	1.000,00			
405	3.3.90.39	4.900,00			
	02.09.02	Vigilância Sanitária e Epidemiológica			
	10.305.0014.2063	Manut Vigilância Sanitária e Epidemiológica			
412	3.3.90.30	9.200,00			
413	3.3.90.36	4.000,00			
414	3.3.90.39	8.000,00			
415	3.3.90.40	5.000,00			
416	3.3.90.46	27.000,00			
	10.305.0014.2064	Manut Recursos Vigilância em Saúde			
423	3.3.90.36	2.000,00			
424	3.3.90.39	4.600,00			
	02.09.03	Assistência Hospitalar e Ambulatorial			
	10.302.0014.2065	Manut Ativ Assist Hospitalar e Ambulatori			
432	3.1.90.16	6.300,00			
435	3.3.90.30	12.300,00			
438	3.3.90.39	12.900,00			
442	4.4.90.52	3.600,00			
	10.302.0014.2066	Manut Recursos Média Alta Complexidade			
443	3.3.90.30	21.600,00			
444	3.3.90.32	14.000,00			
445	3.3.90.36	1.000,00			
446	3.3.90.39	1.900,00			
	02.10.01	Sector de Planejamento, Obras, Serv. e Manut			
	15.451.0015.1013	Investimento Sector de Obras e Afins			

CONTINUAÇÃO DA PAGINA 24

450	4.4.90.51	409.000,00	
451	4.4.90.52	4.600,00	
	15.451.0015.1014	Investimento Estadual Setor de Obras e Af	
453	4.4.90.51	10.000,00	
	15.451.0015.1015	Investimento Federal Setor de Obras e Af	
456	4.4.90.52	4.000,00	
	02.10.02	Setor de Água e Esgoto	
	17.512.0016.1016	Investimento Setor de Água e Esgoto	
468	4.4.90.51	221.000,00	
469	4.4.90.52	21.300,00	
	17.512.0016.1017	Investimento Estadual Setor de água e Esg	
470	3.3.90.30	1.000,00	
471	3.3.90.39	1.000,00	
	17.512.0016.2069	Manut Ativ do Setor de Água e Esgoto	
483	3.3.90.36	10.000,00	
485	3.3.90.46	16.900,00	
	02.10.03	Setor de Limp. Pública e Manej de Resíduos	
	15.451.0017.1019	Investimento Setor de Limpeza e Afins	
487	4.4.90.52	10.000,00	
	15.452.0017.2070	Manut Ativ do Setor de Limpeza e Manej de	
494	3.1.90.16	1.000,00	
496	3.3.90.30	34.400,00	
498	3.3.90.39	50.000,00	
	02.06.01	Setor de Agro., Ind. e Com., Meio Amb. e G	
	20.541.0009.1002	Investimento Estadual do Setor de Agroneg	
506	3.3.90.39	16.000,00	

Art. 2.º - Esta Lei entra em vigor na data de sua publicação, revogadas as disposições em contrário.

Prefeitura Municipal de Junqueirópolis, 12 de dezembro de 2023.

OSMAR PINATTO
Prefeito Municipal

Registrada na Diretoria Administrativa e publicada por afixação no local público do costume e na data supra.

ANIDELCI LUQUES PICININI
Diretora Administrativa

PUBLICAÇÕES RESUMO DE PORTARIAS

PORTARIA N.º 10414, DE 11 DE DEZEMBRO DE 2023

Designa Servidor Público Municipal para responder por cargo em caráter de substituição.

PORTARIA N.º 10415, DE 11 DE DEZEMBRO DE 2023

Revoga funções atribuídas a servidor público municipal

PORTARIA N.º 10416, DE 11 DE DEZEMBRO DE 2023

Designa servidor público municipal para as funções que especifica.

PORTARIA N.º 10417, DE 11 DE DEZEMBRO DE 2023

Exonera servidor público municipal e dá outras providências.

PORTARIA N.º 10418, DE 11 DE DEZEMBRO DE 2023

Concede licença-prêmio a servidora pública municipal.

PORTARIA N.º 10419, DE 11 DE DEZEMBRO DE 2023

Designa servidor público municipal como sindicante.

PORTARIA N.º 10420, DE 12 DE DEZEMBRO DE 2023

Designa Servidor Público Municipal para responder por cargo em caráter de substituição.

PORTARIA N.º. 10421, DE 12 DE DEZEMBRO DE 2023

Designa Servidor Público Municipal para responder por cargo em caráter de substituição.

PORTARIA N.º 10422, DE 12 DE DEZEMBRO DE 2023

Designa Servidor Público Municipal para responder por cargo em caráter de substituição.

PORTARIA N.º. 10423, DE 12 DE DEZEMBRO DE 2023

Designa Servidor Público Municipal para responder por cargo em caráter de substituição.

PORTARIA N.º. 10424, DE 12 DE DEZEMBRO DE 2023

Designa Servidor Público Municipal para responder por cargo em caráter de substituição.

PORTARIA N.º 10425, DE 13 DE DEZEMBRO DE 2023

Designa Servidor Público Municipal para responder por cargo em caráter de substituição.

PORTARIA N.º 10426, DE 13 DE DEZEMBRO DE 2023

Nomeia Agentes de Contratação e Pregoeiros para proceder análise e julgamento das respectivas licitações realizadas com fundamento na Lei 14.133/2021 e constitui a Equipe para as licitações do Município.

PORTARIA N.º 10427, DE 14 DE DEZEMBRO DE 2023

Dispõe sobre evolução funcional de professoras do magistério.

SEGUNDA-FEIRA, 18 DE DEZEMBRO DE 2023

Prefeitura Municipal de Junqueirópolis, Estado de São Paulo
CONCORRÊNCIA PÚBLICA Nº 003/2023 - PROCESSO Nº 159/2023

A Prefeitura Municipal de Junqueirópolis/SP, em cumprimento a Lei Federal nº 8.666/93, torna público, que realizará Concorrência Pública, no dia **23 de janeiro de 2024, às 08h30**, na sala de Licitações, situada à Avenida Junqueira, nº 1396, Centro, Junqueirópolis/SP, visando a **CONCESSÃO DE DIREITO DE USO E SUBSEQUENTE DOAÇÃO, COM ENCARGOS, de imóvel constante do patrimônio municipal, para fins comerciais e industriais, do Distrito Comercial e Industrial III e IV.** O Edital completo será fornecido aos interessados dentro do horário das 8h00 às 11h00 e das 13h00 às 16h30, nos dias de expediente no endereço acima mencionado ou no site www.junqueirosp.gov.br. Quaisquer esclarecimentos e informações serão prestados pela Comissão Municipal Permanente de Licitação, nos dias de expediente, no horário das 08h00 às 11h00 e das 13h00 às 16h30, na Avenida Junqueira, nº 1396, ou através do telefone (18) 3841-9090. Junqueirópolis/SP, 18 de dezembro de 2023. **JOSEMAR DE SOUZA** – DIRETOR DE AGRONEGÓCIO, INDÚSTRIA E COMÉRCIO



PREFEITURA MUNICIPAL DE SÃO JOÃO DO PAU D' ALHO
Paço Municipal "Olívio Rigotto"

C.N.P.J. 44.919.314/0001-68 – Insc. Est. 641.053.034.111

Av. Evaristo Cavalheiri, 281 – CEP 17970-000 – Fone (18)3857-1210 – FAX 3857-1164 – S. J. do Pau D'Alho-SP

E-mail: prefeitura@paudalho.sp.gov.br

Extrato de Edital

PREGÃO PRESENCIAL N.º 008/2023 – PROCESSO N.º 056/2023

Objeto: Aquisição e abastecimento de combustível automotivo líquido (etanol hidratado comum, gasolina comum e óleo diesel S-10), para veículos e máquinas desta municipalidade, durante o exercício de 2024.

Tipo: Menor preço por item.

Data da Sessão do Pregão Presencial: 09/01/2024, às 09:00 hs

Edital: Disponível na sede da Prefeitura Municipal de São João do Pau D'Alho e no site:

www.paudalho.sp.gov.br

São João do Pau D'Alho, 12 de Dezembro de 2023.

Fernando Barberino – Prefeito Municipal



MUNICÍPIO DE OURO VERDE – SP

C.N.P.J. 44.882.637/0001-24 E-MAIL: gabinete@ouroverde.sp.gov.br

AV. SÃO PAULO, 926 - CENTRO - OURO VERDE - SP - FONE (18) 38721106 - CEP. 17.920-000

PREFEITURA MUNICIPAL DE OURO VERDE – CONCORRÊNCIA PÚBLICA 01/2023 – **HOMOLOGAÇÃO e ADJUDICAÇÃO de RESULTADO** - A Prefeitura Municipal de Ouro Verde torna público que, nos autos do Processo Licitatório nº 70/2023, Modalidade Concorrência nº 01/2023, destinada à venda de imóveis (lotes urbanos) do Município de Ouro Verde, nas condições em que se encontram; aprovadas pelas Leis 1.563, de 08 de abril de 2.008; 1.935, de 20 de novembro de 2.018 e 2.122, de 09 de outubro de 2.023, conforme tabela de lotes do Edital, para maior lance ofertado, foi homologado e adjudicado o resultado final do objeto em favor das licitantes **IVONETE DO C P LORENCETTI**, Item 20 no valor de R\$ 46.750,00; e **DAVID BERNARDINO SANTOS JUNIOR**, Item 16 pelo valor de R\$ 51.045,00. Ouro Verde, SP, 18 de dezembro de 2023. **Claudinei dos Santos**. Prefeito Municipal.

MUNICÍPIO DE PANORAMA

EXTRATO DE CONTRATO PROCESSO 174/23– PREGÃO PRESENCIAL 058/23

CONTRATANTE: MUNICÍPIO DE PANORAMA.

OBJETO: AQUISIÇÃO DE ÓLEOS LUBRIFICANTES PARA A FROTA MUNICIPAL.

Contratadas:- **COMERCIAL DE LUBRIFICANTES OLIVEIRA LTDA EPP** - R\$ 103.060,48

OESTE PAULISTA PEÇAS AUTOMOTIVAS LTDA ME - R\$ 90.807,54

WEST PARTS PEÇAS E LUBRIFICANTES LTDA R\$ 99.539,95

TOTAL R\$ 293.407,97

Panorama 18/12/2023

Vigência: 12 meses.

Aviso de Licitação

Processo Licitatório n.º 96/2023

Pregão Presencial n.º 44/2023

A Prefeitura Municipal de Irapuru, em cumprimento as Leis Federais n.º 8.666/93 e 10.520/02, torna público aos interessados a realização de licitação na modalidade de **Pregão Presencial n.º 44/2023**, no Setor de Licitações da Prefeitura do Município de Irapuru/SP, situada à Rua Ângelo Meneguesso, n.º 475, Centro, iniciando-se no dia **29 de dezembro de 2023**, a partir das 13h20min para credenciamento e as 13h50min o início da sessão; objetivando a **AQUISIÇÃO E ABASTECIMENTO DE COMBUSTÍVEL AUTOMOTIVO LÍQUIDO (ETANOL, GASOLINA COMUM, ÓLEO DIESEL COMUM E ÓLEO DIESEL S10), TODOS DE ACORDO COM OS PADRÕES DETERMINADOS PELA ANP (AGÊNCIA NACIONAL DO PETRÓLEO, GÁS NATURAL E BIOCMBUSTÍVEIS), PARA SEREM UTILIZADOS NOS VEÍCULOS E MÁQUINAS DA PREFEITURA MUNICIPAL DE IRAPURU/SP, DURANTE O EXERCÍCIO DE 2024, CONFORME ESPECIFICAÇÕES CONSTANTES NO TERMO DE REFERÊNCIA.** **Tipo:** Menor Preço por Item. Quaisquer esclarecimentos, informações e Edital completo, serão prestados pelo Setor de Licitações, no endereço mencionado, nos dias de expediente, no horário das 08h00min às 11h00min e das 13h00min às 17h00min. **Telefone:** (18) 3861-2007. **Email:** licitacoes@irapuru.sp.gov.br. **Site:** www.irapuru.sp.gov.br.

Irapuru, 18 de dezembro de 2023.

Ademar Calegão
Prefeito Municipal

Aviso de Licitação

Processo Licitatório n.º 97/2023

Pregão Presencial n.º 45/2023

A Prefeitura Municipal de Irapuru, em cumprimento as Leis Federais n.º 8.666/93 e 10.520/02, torna público aos interessados a realização de licitação na modalidade de **Pregão Presencial n.º 45/2023**, no Setor de Licitações da Prefeitura do Município de Irapuru/SP, situada à Rua Ângelo Meneguesso, n.º 475, Centro, iniciando-se no dia **29 de dezembro de 2023**, a partir das 15h20min para credenciamento e as 15h50min o início da sessão; objetivando a **CONTRATAÇÃO DE EMPRESA ESPECIALIZADA PARA PRESTAÇÃO DE SERVIÇOS TÉCNICOS ESPECIALIZADOS DE ASSESSORIA, CONSULTORIA E ACOMPANHAMENTO DOS SERVIÇOS DOS SETORES DE COMPRAS E LICITAÇÕES, DE FORMA A ATENDER O MUNICÍPIO DE IRAPURU/SP DURANTE O PERÍODO DE 12 (DOSE) MESES, NOS TERMOS E CONDIÇÕES ESPECIFICADAS NO TERMO DE REFERÊNCIA (ANEXO I) DO EDITAL.** **Tipo:** Menor Preço Mensal. Quaisquer esclarecimentos, informações e Edital completo, serão prestados pelo Setor de Licitações, no endereço mencionado, nos dias de expediente, no horário das 08h00min às 11h00min e das 13h00min às 17h00min. **Telefone:** (18) 3861-2007. **Email:** licitacoes@irapuru.sp.gov.br. **Site:** www.irapuru.sp.gov.br.

Irapuru, 18 de dezembro de 2023.

Ademar Calegão
Prefeito Municipal