

Jornal Regional

TERÇA-FEIRA, 30 DE JANEIRO DE 2024
EDIÇÃO 9.172

José Fernando Pereira dos Santos
Dir. Responsável
DRACENA/SP - www.portalregional.net.br

DIGITAL 

Ft- Jornal Regional

35
Anos



FUNDEC 2024

*Edson Kai e Fernando Nunes
destacam expectativas positivas da
instituição para este ano*

P.6

DETENTO ASSASSINADO

Preso do CDP de Pacaembu é assassinado na cela por outros detentos

P.14

CULTURA

Artista plástico Davi Vieira Dias expõe seu trabalhos na praça Arthur Pagnozzi

P.15

ESPORTES

A equipe Popular conquista o Futsal de Férias de Junqueirópolis

P.17



Jornal Regional/
Portal Regional
muito mais
digital

Comercial e Redação:
(18) 99764-1912

Assinaturas:
(18) 99180-8742

E-mails:

jornalismo@portalregional.net.br
comercial@portalregional.net.br
atosoficiais@portalregional.net.br

Jornal Regional
DIGITAL

JOSÉ FERNANDO PEREIRA DOS SANTOS

CNPJ
15.763.376/0001-25

Inscr. Est.
292.119.846.111

Rua:
Cristina Pompilio Schmidt, Nº 42

Bairro:
Frei Moacir I

Representante em
São Paulo: Revesp

Diretor: José Fernando Pereira
dos Santos

Jornalista Responsável:
Gilmar Pinatto
(Mtb 24051)

NÃO FOI CULPA MINHA

*PROFESSOR

O ser humano apresenta a tendência de terceirização da culpa para evitar se colocar diante de seus erros. Isso tornou um hábito, e é mais fácil encontrar um culpado, que pode ser outra pessoa ou até uma condição externa.

Segundo o professor José Roberto Ramos palestrante e especialista em desenvolvimento humano, essa terceirização funciona como uma armadura para blindar a mente de suas frus-

trações. Geralmente essa culpabilização do outro se dá de forma inconsciente. O indivíduo pode até saber que cometeu um erro, porém, sua mente ativa mecanismos de defesa.

Conta-se que um homem visivelmente aborrecido vai ver seu rabino um dia e diz: - Rabino você não vai acreditar no que aconteceu comigo. Semana passada alguém roubou minha bicicleta aqui na sinagoga.

O rabino fica abalado também, mas, após pensar por um

instante, oferece uma possível solução:

Na próxima semana, venha ao culto religioso, sente-se na primeira fila e, quando recitarmos os Dez mandamentos, vire-se e olhe para as pessoas atrás de você. Quando chegarmos em "Não roubarás", veja quem não conseguirá olhá-lo nos olhos. Ele será o ladrão.

O rabino fica muito satisfeito com sua sugestão, assim como o homem.

No próximo culto, o rabino curioso para saber se seu conselho deu resultado, aguar-

dou o homem na porta da sinagoga e pergunta:

- E aí, funcionou?

-- Perfeitamente -- respondeu o homem. - No momento em que chegamos ao: "Não cometerás adultério", lembrei onde deixei minha bicicleta.

Errar é humano e faz parte da pessoa que você é. Quando cometer um erro, procure entender quais foram os fatores que levaram a situação e corrija-os. Esse reconhecimento saudável permite que você cresça de verdade.

***Edson Fávero**



TERÇA-FEIRA, 30 DE JANEIRO DE 2024

SALDÃO TROYANO

REDE TROYANO
SUPERMERCADOS
FECHA MÊS IMBATÍVEL

Ofertas válidas 29/01 A 01/02/2024 ou enquanto durarem os estoques.

MEGA FEIRÃO DA CARNE DE FRANGO!

FRANGO INTEIRO NUTRIBEM kg

 R\$ **7,49**
kg

PEITO FRANGO NUTRIBEM kg

 R\$ **10,79**
kg
SOBRECOXA FRANGO
SADIA BANDEJA 1kg
 R\$ **10,98**
cada
MOELA DE FRANGO
NUTRIBEM 1kg
 R\$ **6,49**
cada
PESCOÇO DE FRANGO
NUTRIBEM kg
 R\$ **4,99**
kg
FÍGADO DE
FRANGO RICO kg
 R\$ **3,79**
kg

PÉ DE FRANGO RICO kg

 R\$ **5,29**
kg
FILÉ DE COXA E
SOBRECOXA FRANGO RICO kg
 R\$ **12,79**
kg
FRANGO A PASSARINHO
COPACOL 800g
 R\$ **8,99**
cada
LINGUIÇA DE FRANGO
NUTRIBEM kg
 R\$ **12,49**
kg

ACÉM kg

 R\$ **21,98**
Kg
PONTA DE PEITO
SEM OSSO kg
 R\$ **20,98**
Kg

BUCHO BOVINO kg

 R\$ **10,98**
Kg
FILÉ MIGNON
"FILEZINHO SUÍNO" kg
 R\$ **17,98**
Kg

GUARANÁ FUNADA 2l

 R\$ **3,79**
cada
CERVEJA ANTARCTICA
BOA LATA 350ml
 R\$ **2,89**
cada

IMAGENS ILUSTRATIVAS

Procurados da Justiça por furto e lei Maria da Penha são presos em Teodoro Sampaio



cedida

COMUNICAÇÃO SOCIAL
42º BPM/I

Dois homens condenados pela Justiça foram presos no domingo (28) pela Polícia Militar em Teodoro Sampaio. As condenações o primeiro é por furto e do segundo pela Lei Maria da Penha (violência contra mulher).

Policiais da Força Tática, durante patrulhamento no município de Teodoro Sampaio foi informada sobre o primeiro mandado de prisão.

Iniciaram as diligências e o procurado foi localizado na vila Furlan. Submetido à busca pessoal nada de ilícito foi encontrado. Efetuada pesquisa criminal os policiais confirmaram o mandado de prisão em seu desfavor pelo crime de furto.

Na segunda prisão, após obter conhecimento sobre o mandado de prisão judicial a PM realizou diligências e encontrou o homem o condenado habitacional Cohab-Chris.

Na busca pessoal nada de ilícito foi encontrado e em pesquisa criminal via Centro de Operações da Polícia Militar (Copom) a equipe confirmou o mandado de prisão em seu desfavor pelo crime de Lei Maria da Penha.

Diante dos fatos, os dois procurados foram conduzidos ao Plantão de Polícia Judiciária e permaneceram à disposição da Justiça.

Os dois condenados foram presos domingo em Teodoro Sampaio

OFERTA IMPERDÍVEL!

BARUEL SPRAY 200ML



Preço Clube GRA
R\$ 22,99 cada

Prevína-se Contra a Dengue.

OFF FAMILY LOÇÃO 200ML



Preço Clube GRA
De R\$ 32,49
Por **R\$ 19,99** cada



Farmais

☎ 18 3821-8449

☎ 18 99794-1811



clube de vantagens GRA

Oferta válida até 31/01/2024 ou enquanto durarem os estoques.

Energisa contabiliza mais de R\$ 1 milhão em energia furtada na região de Presidente Prudente

“Energia desviada entre janeiro e dezembro de 2023 seria o suficiente para abastecer 6.958 famílias”



Ft-AI

Foram 224 irregularidades confirmadas nos 24 municípios atendidos pela empresa na região

ASS. IMPRENSA-ENERGISA

Mesmo diante dos riscos de acidentes e sendo considerado um crime previsto no Código Penal, o furto e a fraude de energia são práticas a serem combatidas na região de Presidente Prudente. A preocupação com a segurança do sistema elétrico e da comunidade fez com que a Energisa investisse em sistemas inteligentes e equipes especializadas para potencializar a identificação de ligações clandestinas e adulterações de medidores de energia. Com isso, de janeiro a dezembro de 2023 a empresa identificou 1.391.537 kWh de energia desviados só na região de

Presidente Prudente, totalizando mais de R\$ 1,1 milhão em prejuízos financeiros.

"Nos assusta o fato de que, mesmo cientes dos perigos, as pessoas continuam arriscando a própria vida e da comunidade ao redor para fazer uma ligação direta na rede da Energisa ou manipular um medidor de energia. Além do impacto à segurança, tais comportamentos oneram o bolso das pessoas que estão pagando a conta em dia, uma vez que a legislação determina que o valor da energia desviada seja rateado nas faturas de todos os clientes", explica Renan Felix Fernandes Souza, coordenador de Medição e Combate às Perdas de Energia, da Energisa Sul-Sudeste.

Para se ter ideia dos prejuízos, foram 224 irregularidades confirmadas nos 24 municípios atendidos pela Energisa na região. Isso representa 34% das irregularidades encontradas nos 82 municípios da área de concessão

da Energisa Sul-Sudeste, que inclui interior de São Paulo, sul de Minas Gerais e Guarapuava (PR).

A quantidade de energia desviada especificamente na região seria o suficiente para abastecer 6.958 residências durante um mês inteiro, ou ainda o equivalente a uma cidade do porte de Presidente Bernardes.

Alerta total- A Energisa segue em atenção total no combate ao furto e fraude de energia, com o apoio da inteligência artificial e profissionais realizando inspeções periódicas em situações suspeitas em imóveis residenciais, comerciais, industriais, em áreas urbanas e rurais.

Todavia, o coordenador reforça a importância de a comunidade zelar pela própria segurança e denunciar o uso clandestino e irregular de energia elétrica. "Não compactue com esse crime. Em casos de suspeitas, denuncie. A Energisa recebe as denúncias de forma anônima, ou seja, não é preciso se identificar ao nos informar os locais onde pode haver irregularidades", acrescenta Renan.

As denúncias podem ser feitas pelos canais de atendimento: www.energisa.com.br na aba Serviços Online > Mais Serviços > Denuncie Furto de Energia, ou ainda pelo telefone 0800 70 10 326.

LOJA BRASIL

NIKE Levi's ELLUS

Avenida Presidente Roosevelt, 782
Dracena-SP

FUNDEC-UNIFADRA: 2024 com perspectivas de avanços e inovações



Fernando Nunes e Edson Kai em entrevista à TV IN

DA REDAÇÃO

O diretor-executivo da FUNDEC (Fundação Dracenense de Educação e Cultura), Edson Kai e o secretário-assistente Fernando Nunes explicaram no Programa TV IN Notícias o planejamento para o ano educacional 2024 se inicia na

instituição.

Kai e Nunes enfatizaram as perspectivas para 2024 com inovações e avanços no ensino da Fundec, mantenedora da Unifadra e Colégio Anglo Cid.

Apresentaram novidades e os trabalhos que estão em plena atividade neste início de 2024. Um

dos pontos destacado por ambos, é a inserção no mercado de trabalho dos formandos de todos cursos superiores e profissionalizantes da Fundação. O curso de Medicina em período integral formou a segunda turma em dezembro de 2023.

“São cursos que propiciam a empregabilidade dos formandos”, acen-tuaram. Kai enfatizou ainda que nos últimos anos a Unifadra está muito próxima à comunidade regional, com os cursos noturnos.

“A busca pelos cursos por alunos região cresceu muito em função das suas qualidades e importâncias para inclusão no mercado de trabalho”, acrescentou.

Acompanhe a entrevista completa de Edson Kai e Fernando Nunes concedida a Fernando Pereira acessando o Facebook da TV Interativa.

Almeida Tintas

Tudo para Pinturas Industriais e Imobiliárias

Tradição e honestidade

Loja 1: Av. José Bonifácio, 2585 - Dracena
(18) 3821-6102 / 3821-2846

Loja 2: Av. José Bonifácio, 1242 - Dracena
(18) 3821-1741 / 3822-6521

almeidatintas.osw@hotmail.com Cel.: (18) 99776-7599



SAFRA 23/24: colheita da soja atinge 11% da área no Brasil, aponta AgRural

Há um ano, os trabalhos atingiam apenas 5% do território destinado ao grão



FI-CR

Chuvvas diminuem o avanço das máquinas colheitadeiras em vários estados produtores

MERCADO FINANCEIRO

	COMPRA	VENDA
DÓLAR	R\$ 4,96	R\$ 4,96
EURO	R\$ 5,37	R\$ 5,37
SELIC	13,75%	
TR	0,0%	
OURO	R\$ 321,02	
UFESP	R\$ 35,36	
UFM	R\$ 37,19	
	À VISTA	30 DIAS
BOI GORDO	R\$ 238,00	R\$ 240,00
MILHO (Campinas SP)	R\$ 70,47	
SOJA (60kg)	R\$ 137,08	

CANAL RURAL

A colheita da safra brasileira de soja 2023/24 alcançou 11% da área estimada para o Brasil, de acordo com levantamento semanal da AgRural computado até à última quinta-feira (25).

Uma semana antes, o índice era de 6%. Há um ano, os trabalhos atingiam apenas 5% do território destinado ao grão. Segundo a consultoria, com exceção do Rio Grande do Sul e do Piauí, que têm calendário mais tardio e também enfrentaram atrasos na semeadura nesta safra, todos os demais estados já estão colhendo.

A chuva e a colheita da soja- Apesar do ritmo da colheita estar mais acelerado nesta safra, o avanço das máquinas perdeu um pouco de fôlego devido ao aumento das chuvas em diversos estados, com des-

taque para Mato Grosso, onde os reportes de produtividade continuam confirmando frustração.

Em contrapartida, de acordo com a AgRural, as precipitações chegaram em boa hora a áreas de diversos estados que vinham enchendo grãos sob forte calor e pouca umidade, especialmente no Paraná.

Plantio da safrinha- A colheita do milho verão 2023/24 atingiu na quinta passada 12% da área cultivada no Centro-Sul, ante 8% na semana precedente e também de igual período do ano passado.

Já o plantio da safra de inverno de milho de 2024, a safrinha, alcançou 11% da área estimada para na região até quinta passada, contra 5% na semana anterior e no período equivalente de 2023.

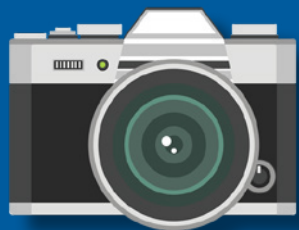

CLICK DO ASSINANTE

Fotos enviadas por assinantes!

Mande a sua também pelo WhatsApp: (18) 99180-8742



Elaine Carvalho da Corpo de Mulher Fitness e seu esposo Antonio Carvalho da Usina Caeté em noite festiva comemorando a formatura em medicina de Victoria Troncon em 12/01/24 no Villa Naná Eventos Presidente Prudente



Bisa Inná com seus bisnetos Heitor Duarte e Davi Rodrigues.



Livia Regazoli Santos comemora hoje o seu aniversário e os familiares e amigos desejam felicitações !!!

PASSA TEMPO

CAÇA-PALAVRA

www.coquetel.com.br

© Revistas COQUETEL

Procure e marque, no diagrama de letras, as palavras em destaque no texto.

O gás do riso

DESCOBERTO em 1772 pelo **QUÍMICO** inglês Joseph Priestley, o gás do **RISO** ou gás hilariante é o nome pelo qual se conhece o **ÓXIDO** nitroso (N₂O). Ao ser inalado, provoca um relaxamento e uma espécie de felicidade que pode, até mesmo, levar o **PACIENTE** a rir à toa, daí seu nome. Embora o **MECANISMO** de ação do gás não seja totalmente conhecido, sabe-se que leva a uma sedação **CONSCIENTE**, agindo numa parte do **CÉREBRO** relacionada com os sentimentos e com a autocensura. Por isso é muito utilizado em procedimentos odontológicos, como **ANESTÉSICO**, sendo útil para o tratamento de pacientes que tenham **TRAUMA** ou fobia de **DENTISTA** ou medo de agulhas. É uma sedação **SEGURA**, de efeito quase **IMEDIATO**, empregada na Odontologia desde meados do século XIX. Tem a **VANTAGEM** de manter o paciente apto a reagir a **ESTÍMULOS**, e o dentista pode reverter o estado **SEDATIVO** a qualquer momento, mediante a **INALAÇÃO** de oxigênio.



O C T M S T D D M Y M T H S E D A T I V O D
 C N L F E G A D E S C O B E R T O Y T D M H
 I N A T G R N T R C O T E E R Y L T O D S M
 S Y R Y U S G M L I N C H T N T N S C C I N
 E S D D R H H E R M S B M E Y D I T F T N A
 T D C T A T O T C E C T T O M R C L I C A T
 S T T L T T Ã N C D I C O T L D D M I L C S
 E E C E O G Ç E B I E C C X H L C F M D E I
 N T E M C T A I N A N C H F I I S B L A M T
 A N R S I G L C T T T L L F T D H G H M L N
 L T E T M N A A T O E Y L D T D O L B U N E
 N M B T I N N P C L N F F N L Y O E T A F D
 F E R N U F I S V A N T A G E M B N T R B N
 F L O T Q Y N F F Y B A L S O L U M I T S E

14

SEUS PASSATEMPOS PREFERIDOS SEM SAIR DE CASA

#FaçaCoquetel @editoracoquetel @coquetel

ASSINE AGORA!

www.coquetel.com.br

Solução

HORÓSCOPO

- ÁRIES** - Uma pessoa com quem você se relaciona está atravessando um período importante de decisões e pode se ver numa bifurcação. Essa pessoa sofre para fazer uma escolha difícil. Mas tudo caminha para uma definição necessária. Pode se tratar de relações tanto afetivas quanto comerciais.
- TOURO** - É importantíssimo refletir sobre as suas escolhas no trabalho. Você está mudando o caminho profissional e tem consciência de que está fazendo a escolha certa, entretanto não deixa de ser uma experiência que o desafia. Daqui para frente, é muito importante que você se relacione com pessoas que estejam na mesma frequência.
- GÊMEOS** - É um dia importante para avaliar os seus sentimentos e as relações de afeto. Uma escolha precisa ser tomada, e não será mais possível protelar ou negligenciar os seus sentimentos. Essa experiência também ressoa para o desenvolvimento de seus filhos. É importante educar com medida, coerência e sabedoria.
- CANCÊR** - Você pode sentir que a relação com a família se divide. Nessa nova dinâmica familiar, é essencial que você adquira um olhar mais filosófico, para compreender que cada um vive a sua própria realidade. Há desafios ou situações que ficam expostas e não podem mais passar despercebidos.
- LEÃO** - A forma como você se comunica será essencial para vivenciar uma nova etapa profissional. Você precisa se comunicar com qualidade e expor o seu conhecimento com as pessoas do seu convívio. Essa experiência também coloca em pauta as relações sociais e a forma de se comunicar com a pessoa amada.
- VIRGEM** - Analise muito bem como você deseja lidar com questões financeiras ou escolhas profissionais. Ficam em pauta temas burocráticos ou questionamentos mais filosóficos sobre como pode desenvolver a sua vocação. Mudar o rumo de uma situação envolve escolher mais pelo seu bem-estar.
- LIBRA** - Você precisa fazer uma escolha difícil, e, nessa experiência, é importante descartar totalmente o desejo de agradar. A experiência consiste em aprimorar as suas escolhas, praticando uma conduta justa e ética. Você está sendo julgado ou necessita julgar uma situação com cautela, para evitar erros graves.
- ESCORPIÃO** - O silêncio aliado ao autoconhecimento vai ajudá-lo a entender uma situação que afeta o seu equilíbrio psicológico. Uma pessoa do seu convívio te afeta negativamente, mas é essencial entender por que isso acontece. Faça um questionamento interno para levar essa experiência a um patamar de entendimento espiritual.
- SAGITÁRIO** - Você participa de um grupo em que algumas pessoas têm dificuldade para lidar com regras ou não conseguem interagir com as novas propostas. Essa experiência traz questionamentos profundos, porque afeta os seus ganhos e planos profissionais. É essencial analisar com sabedoria como deve proceder nessa troca.
- CAPRICÓRNIO** - O futuro passa por renovações, e você precisa fazer escolhas difíceis, principalmente no que tange à relação com figuras de autoridade, chefes, pais e sogros. É um chamado da vida para que você reveja as suas escolhas, com a necessidade de compreender que as suas metas passam por um processo de mudanças necessárias.
- AQUÁRIO** - As suas crenças e valores estão passando por mudanças, e isso é muito promissor para o seu desenvolvimento pessoal, entretanto o coloca numa situação difícil, porque você terá que fazer escolhas. Os medos atrapalham o desdobramento de novas experiências.
- PEIXES** - Para tirar uma pedra do seu caminho, é essencial aprender a desapegar de pessoas e situações que não agregam mais em nada. Essa experiência coloca em pauta heranças, partilhas, divisão de bens e acertos de contas.

Moto furtada é localizada desmontada na zona rural de Presidente Venceslau



Motocicleta desmontada encontrada no assentamento: suspeito fugiu

COMUNICAÇÃO SOCIAL

Segunda-feira (29), policiais militares recuperaram na zona rural de Presidente Venceslau uma motocicleta furtada que estava desmontada.

A Força Tática recebeu informações que no assentamento Tupã-Ciretran em Presidente Venceslau havia uma motocicleta desmontada.

Ao chegarem ao local, um homem fugiu dos policiais rumo

a uma plantação, não sendo possível localizá-lo por ser noite.

Foram localizadas na propriedade várias peças de um motocicleta que ao consultar a numeração do chassi, a equipe constatou tratar-se de produto de furto no município de Caiuá.

As partes da motocicleta foram apresentadas no Plantão de Polícia Judiciária, para demais providências.

NOVELAS



Jáder avisa que um dia Olavo vai enjoar dela. Daniel acusa Olavo na frente de toda a diretoria de ter planejado um golpe contra ele. Olavo percebe que Daniel sabe de tudo, mas sustenta que ele está mentindo. Os dois brigam. Rodrigo avisa Daniel que Antenor viajou. Jáder e Bebel viajam para a Bahia para apagar o rastro de Olavo. Lucas apresenta Fabiana a David. Ana Luísa e Lucas se despedem emocionados.



Jonas desperta e se emociona ao ver Giovanni. Ísis conforta Giovanni. Míriam conta a Fagundes o nome do filho de Helena. Marcos pede ajuda a Carol para contar a Natália que deixará a casa da tia. Mário consegue marcar um encontro com Lara, usando um perfil falso num aplicativo de encontros. Míriam fica sabendo que o filho de Helena está no Rio de Janeiro. Tony instala uma câmera-espiã na sala de Roberto. Mário registra o encontro de Roberto, Vilma e Calixto. Jonas descobre que pode perder os movimentos das pernas.

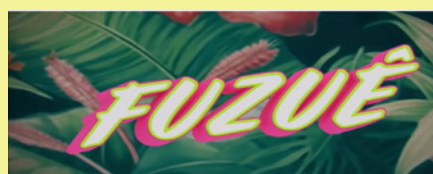

Merreca afirma a Miguel que encontrará quem roubou Maria. Cecília revela a Barreto que Pascoal a procurou. Julião se surpreende com a agressividade de César. Preciosa conta para Luna que Miguel e César brigaram. Barreto procura Pascoal. Merreca descobre que Maria está doente. Preciosa recebe uma intimação para a audiência de divórcio. Merreca se emociona ao falar com Maria. Francisco pede para conversar com Soraya. César se despede de Luna. César e Nero trocam ofensas.



André Vasco segue no comando da grande final do programa que é um concurso de bandas. Manuela e Seus Amigos se apresentam no palco do teatro da atração ao lado de Manteiguinha. Dóris é aplaudida ao pedir para que as pessoas respeitem os animais, pois eles possuem sentimentos. Nos bastidores, Manuela pede desculpa para Joaquim e o beija na boca. André Vasco chama ao palco os Cúmplices de Um Resgate.

POSTO
Sf
São Francisco



**ATENDIMENTO
VIP SEMPRE**

**Aqui seu
Carro tem
o trato que
Merece!**



. CERVEJAS SUPER GELADA

CONVENIENCIA

. CAFE E CAPUCCINO

. SALGADOS



**. ABASTECIMENTOS DE TODOS OS
COMBUSTÍVEIS**

. LAVAGEM AUTOMOTIVO

. TROCA DE ÓLEO



. CAFÉ DA MANHÃ À PARTIR DAS 6:00 H

. CAFÉ DA TARDE



AV: PRESIDENTE VARGAS, 1675

DRACENA - SP



Filho suspeito de matar o pai a tiros em Presidente Prudente morre no Hospital Regional

Ft- Divulgação



Homem de 29 anos morreu domingo no HR de Presidente Prudente

POR G1 PRUDENTE

O homem, de 29 anos, suspeito de matar o próprio pai com disparos de arma de fogo no Jardim Vale do Sol morreu no Hospital Regional (HR) de Presidente Prudente, neste domingo (28).

Em nota enviada ao g1 na manhã desta segunda-feira (29), o HR informou que o paciente em questão deu entrada no pronto-socorro da unidade às 15h56 da tarde da última quarta-feira (24), onde foi prontamente atendido pela equipe médica e multiprofissional. Porém, ele não resistiu aos ferimentos.

"Devido à gravidade do seu quadro clínico, seu óbito foi constatado às 04h10 deste domingo (28/01)", concluiu o informativo.

Conforme a Polícia Civil, o rapaz foi encontrado deitado em uma cama, ferido com um tiro no peito e outro na cabeça. Momentos antes, o corpo do pai foi

encontrado sem vida na rua. Após tentativa de suicídio o filho foi encaminhado em estado grave para o HR.

CRIME- O idoso, de 66 anos, foi encontrado morto com disparos de arma de fogo na última quarta-feira (24), no Jardim Vale do Sol, em Presidente Prudente.

A Polícia Militar foi acionada por volta das 14h30 e, quando chegou ao local, encontrou a vítima caída no chão da rua. O Corpo de Bombeiros foi acionado e constatou o óbito.

Os policiais reconheceram a vítima e sabiam, por ocorrências anteriores, que ela tinha um histórico de desentendimentos com o filho, que morava em uma kitnet em frente ao local, segundo o Boletim de Ocorrência, registrado na Delegacia Participativa da Polícia Civil.

CASA DAS MÁQUINAS

ALUGUEL
DE EQUIPAMENTOS
PARA CONSTRUÇÃO

REPÚBLICA JORNAL REGIONAL

GERADOR

MOTO BOMBA

AV. Whashington Luiz, 725 - Bairro Metrópole - Dracena/SP
 ☎ 18 3822-2004 | 📞 18 99721-3884 | 📞 18 99727-3884 |
 📞 18 997464449
 ✉ casadasmaquinasdracena@gmail.com

Handebol: Prefeitura quer investir na formação de novos atletas



CEDIDA

Prefeito André e o ex-jogador Sandro Colombo

Loterias

MEGA-SENA
Acumulou - Concurso 2681
10 20 30 42 47 53

QUINA
Acumulou - Concurso 6353
04 35 43 61 74

DUPLA SENA
Acumulou - Concurso 2623
1º SORTEIO: 21 29 42 45 48 49
2º SORTEIO: 01 03 27 30 32 47

TIMEMANIA
Acumulou - Concurso 2047
08 19 22 35 48 50 66

LOTOMANIA
Acumulou - Concurso 2578
07 08 10 13 14 21 34
41 45 55 56 59 62 66
73 78 79 88 90 98

DATAS COMEMORATIVAS

DIA 31

31
Dia do Lançamento do 1º Satélite (EUA)
Dia Mundial do Mágico

DIRETORIA DE COMUNICAÇÃO

O prefeito André Lemos recebeu, na semana passada, a visita do ex-jogador de handebol Sandro Colombo, em seu gabinete. Colombo propôs que Dracena participasse da Liga Regional de Handebol do Estado de São Paulo (LRHESP) de 2024, na categoria adulto.

O prefeito, que também praticou handebol na infância, elogiou a iniciativa, mas disse

que a Secretaria de Esportes precisaria avaliar os custos e o potencial dos atletas disponíveis.

Ele também destacou que pretende retomar o handebol nas categorias de base, para revelar novos talentos. “Achei a proposta interessante e queremos começar um trabalho para investir na formação de novos atletas, pois assim teremos como nos preparar para torneios futuros”, concluiu o prefeito.

Detento é morto por colegas de cela no CDP I, em Pacaembu

FI- FR



Centro de Detenção Provisória (CDP I) de Pacaembu

FOLHA REGIONAL

Um preso foi morto por pelo menos outros três detentos nesta segunda-feira (29), no CDP I de Pacaembu. O delegado de polícia Dr. Paulo Lozano detalhou como foram registradas as versões do ocorrido no boletim de ocorrência que vai apurar o crime de homicídio qualificado dentro do estabelecimento prisional.

Um dos envolvidos, confessou o crime ao prestar depoimento na

Delegacia de Polícia de Pacaembu.

Ele teria dito que estava dormindo na cela, quando a vítima o atacou, momento em que juntamente com mais dois presos, que presenciavam a situação, revidaram as agressões com socos e outros tipos de golpes, o que resultou no óbito do homem.

Já os outros dois envolvidos, que também tiveram a oportunidade de apresentarem as suas versões sobre os fatos, preferiram manter o silên-

cio.

Todos foram ouvidos e posteriormente voltaram para a prisão. A Polícia Civil abriu inquérito para apurar os fatos.

Foi apurado pelo jornalismo Folha Regional, que o detento que morreu, já teria matado outro homem em um presídio. Tal situação também vai ser verificada e apurada pelas autoridades.

A ficha policial dos suspeitos de matarem a vítima carrega os crimes de homicídio, latrocínio, roubo, tráfico e porte ile-

gal de arma de fogo de uso restrito.

O detento que confessou o crime, foi condenado a cumprir 42 anos de prisão por duplo homicídio.

Ainda conforme o registro policial, o segundo suspeito está preso há 24 anos pelos crimes de latrocínio e roubo.

Por sua vez, o terceiro homem, que também teria participado da morte do preso, cumpre penas por tráfico de entorpecentes e porte ilegal de arma de uso restrito.

Artista plástico faz exposição na praça central de Dracena



CEDIDA

DIRETORIA DE COMUNICAÇÃO

Praça Arthur Pagnozzi tem sido palco para a exposição das obras do artista plástico dracense Davi Vieira Dias. A exposição, realizada em parceria com a Secretaria de Cultura e Turismo de Dracena, teve início na última sexta-feira (26) e deve permanecer até abril.

As esculturas são feitas de ferro reciclado, aproveitando peças de automóveis e motos que seriam descartadas e que o artista transforma em arte. Davi atua há 30 anos na área de artes visuais, possui graduação e pós-graduação em Artes pela Unifadra e trabalha com pintura em telas, esculturas em cerâmica, xilogravura, escultura com uso de sucatas metálicas, mosaicos e restauração de imagens sacras. O artista já participou de 6 salões de artes e três edições do Mapa Cultural Paulista, sendo classificado para fases estaduais, levando suas obras para diversas cidades.

A exposição pode ser visitada na Praça Arthur Pagnozzi a qualquer momento, e o artista também estará presente na feira do artesanato todos os sábados, das 7h às 13h, no mesmo local. Os interessados em adquirir uma obra podem entrar em contato com o artista pelo telefone (18) 99723-8391.



CEDIDA

Dracena Tempersul Unifadra: fixo Lipe está garantido em 2024



Ft- Milton CEPP

ASSESSORIA DE IMPRENSA

O Dracena Tempersul Unifadra acertou a continuidade do fixo Lipe para 2024 e agora conta com três jogadores da posição no elenco.

Lipe terá as companhias de Rodrigo Freitas e Edmilson na função de atuar logo à frente do goleiro Tiago Loose. Incorporado ao time em 2023, o jogador apresentou franca evolução sob os comandos dos técnicos Flavinho Cavalcante e Reginaldo Silva.

"Minhas expectativas são sempre as melhores possíveis. Espero fazer um grande ano, com muito trabalho para evoluir, conquistar oportunidades e apro-

veitá-las", salientou o defensor. "Que a equipe possa coletivamente alcançar os objetivos planejados", disse o camisa 82.

Sempre atento aos jogadores da base dracenense, o diretor Guilherme Gerlin ressalta a aposta certa em Lipe. "Em 2023 o trouxemos para o time e o processo de adaptação ao futsal adulto foi muito bom. Ele evoluiu bastante durante o ano e acredito que agora tenha totais condições para disputar a posição".

A apresentação de Lipe e do restante do elenco está programada para a segunda quinzena do mês de fevereiro.

Lipe: "Minhas expectativas são sempre as melhores possíveis"

CULINÁRIA

Cupcake com passo a passo de como rechear



Ingredientes (8 porções)

Massa

- 1- 3 gemas
- 2- 2 xícaras de açúcar
- 3- 1 colher de essência de baunilha
- 4- 250 ml de leite
- 5- 1 xícara de óleo
- 6- 3 claras em neve
- 7- 3 e 1/2 xícaras de farinha de trigo
- 8- 1 colher (sopa) de fermento
- 9- Recheio e cobertura a gosto, aqui usamos doce de leite

Modo de preparo : 1h

- 1- Bata a gema, o açúcar e a baunilha na batedeira.
- 2- Em seguida, acrescente o leite e o óleo e bata mais um pouco.

3- Adicione as claras em neve, a farinha de trigo e o fermento e bata mais com o auxílio de um fouet (não bata na batedeira para que o fermento possa atuar).

4- Disponha a massa em forminhas próprias para cupcakes (sem encher muito) e leve ao forno até dourar.

5- Após assado e frios, faça um buraco no centro de cada cupcake com uma faca.

6- Reserve a tampinha.

7- Coloque o recheio escolhido em um saco de confeitar e junte-o no furo, no centro do cupcake.

8- Coloque a tampinha e cubra o cupcake com o a cobertura desejada, aqui usamos doce de leite para rechear e para cobrir.

9- Coloque confeitos de sua preferência.

Popular conquista Campeonato Futsal de Férias 2024 de Junqueirópolis



Fotos: Fernando Ramos/Portal FR

PORTAL FERNANDO RAMOS

A grande final da 52ª edição do Campeonato Municipal Futsal de Férias “Vinícius Calvo” –2024 de Junqueirópolis ocorreu na noite de sexta-feira, 26/1, com o Ginásio de Esportes Cícero Gomes lotado. No grande jogo, com destaque para a atuação do goleiro Renan Borges (Nan), a Popular venceu a Distribuidora Ikeda por 4 a 3.

Os gols do título da Popular foram marcados por Gabriel Rodrigues Vieira (Bill), Tiago de Paula Ribeiro (Nerso), Mário Rossi e Renan Borges (Nan). Para a distribuidora marcaram os jogadores Eduardo Ferreira de Carvalho (Fumaça), Gabriel Pelozo Monteiro e Walter dos Santos Oliveira.

PREMIAÇÃO-A Popular ficou em primeiro lugar, a Distribuidora Ikeda em segundo, o Cristo FC, que também levou o troféu disciplina do campeonato, ficou em terceiro, e, em quarto, os Amigos do Vinícius/Galácticos.

Novidade na premiação desta edição, o gol marcado pelo jogador Paulo Roberto, dos Amigos do Almeida, foi eleito o mais bonito da competição, premiado com o troféu “Gol Puskás”. Já o atleta destaque foi o jogador Kauã Guimarães (Messi), da Pop’s Ninja.

Com 14 gols sofridos ao longo do campeonato, Renan Borges (Nan), da Popular, e Emerson Goldoni (Tatão), da Distribuidora Ikeda, foram os goleiros menos vazados. Já o homem gol do campeonato foi novamente o artilheiro Eduardo Ferreira de Carvalho, da Distribuidora, com 14 gols marcados.

O campeonato foi realizado pela Prefeitura Municipal, por meio da Diretoria Municipal de Esportes, com apoio da Câmara Municipal. A organização foi da Comissão Municipal de Esportes (CME). O prefeito Osmar Pinatto compareceu na decisão, parabenizou as equipes campeã, vice e todas participantes e reiterou o apoio ao esporte da cidade.

Popular: campeã do Futsal 2024: prefeito Osmar entrega premiação



Fotos: Fernando Ramos/Portal FR

Distribuidora Ikeda, vice-campeã: secretária de Administração Anidelci Picini na entrega do troféu

Carnaval DA ECONOMIA

SOMENTE NO APLICATIVO

OFERTAS VÁLIDAS PARA AS LOJAS DO ESTADO DE SÃO PAULO OU ENQUANTO DURAREM OS ESTOQUES

29 À 31/01/2024

Sabão em Pó Omo Caixa 800g (Limite 06 unidades)

14,90
9,98
CADA



Achocolatado Nescau Latal 370g (Limite 06 unidades)

9,98
6,99
CADA

Leite Condensado Moça Lata 395g (Limite 06 unidades)

10,99
7,99
CADA

Ative sua oferta Quer mais economia?

É só baixar APP Rede Big Mart Ativar suas oferta e economizar!

Big mart

Carnaval DA ECONOMIA

SOMENTE NO APLICATIVO

OFERTAS VÁLIDAS PARA AS LOJAS DO ESTADO DE SÃO PAULO OU ENQUANTO DURAREM OS ESTOQUES

29 À 31/01/2024

Bombom Garoto Caixa 250g (Limite 06 unidades)

12,98
9,98
CADA



Composto Lácteo em Pó Ninho 380g Lepo (Limite 06 unidades)

19,98
15,90
CADA

Chocolate Wafer Bis 100,8g (Limite 06 unidades)

7,98
4,99
CADA

Ative sua oferta Quer mais economia?

É só baixar o APP Rede Big Mart Ativar suas oferta e economizar!

Big mart



MUNICIPIO DE PANORAMA

AVENIDA RODION PODOLSKY, 1995

44918712/0001-60

Ensino Exercício: 2023

Anexo IX

Período: 01/10/2023 até 31/12/2023

Quadro Resumo da Aplicação Em Educação

R\$ 1

Receitas e Aplicações Mínimas

RECEITAS DE IMPOSTOS	Valor	FUNDEF	Valor
Impostos Próprios	6.664.737,31	Saldo de Exer. Anteriores	0,00
Transferências Constitucionais	40.820.388,86	Aplicações Financeiras	0,00
Total da Receita de Impostos	47.485.126,17	Total do FUNDEF	0,00

CONSTITUIÇÃO FEDERAL	Valor	LEI Nº 9424, de 24/12/96	Valor
Aplicação mínima de 25% das Receitas de Impostos, conforme artigo 212	11.871.281,54	Magistério - mínimo de 60%	0,00
		Total - 100% dos recursos	0,00

FUNDEB	Valor	RECURSOS VINCULADOS	Valor
Transferências do Exercício - exceto VAAR (I)	10.524.566,15	Recebidos no Exercício	2.384.535,20
Transferências do Exercício - VAAR	83.988,15	Saldo de Exer. Anteriores	1.215.184,79
Aplicações Financeiras - exceto VAAR (II)	46.850,15	Total de Rec. Vinculados	3.599.719,99
Aplicações Financeiras - VAAR	0,00	APLICAÇÃO TOTAL DE 100% Eventual saldo não aplicado deverá ser aplicado no exercício seguinte	
Total do FUNDEB	10.655.404,45		

LEI Nº 14.113, DE 25/12/2020	Valor
Magistério - art.26 - mínimo 70% (I+II)	7.399.991,41
Aplicação total - art.25, §3º - mínima de 90% (I+II)	9.514.274,67

Recursos Próprios - Ed. Básica	Empenhado	%	Liquidado	%	Pago	%
Recursos Próprios - Ed. Básica	13.182.696,49	27,75 %	13.181.976,49	27,75 %	12.208.590,76	25,70 %

FUNDEB	Empenhado	%	Liquidado	%	Pago	%
Magistério	8.691.094,19	82,21 %	8.691.094,19	82,21 %	8.457.499,06	80,00 %
Outras	1.964.310,26	0,00 %	1.964.310,26	0,00 %	1.941.441,41	0,00 %
Total	10.655.404,45	100,00 %	10.655.404,45	100,00 %	10.398.940,47	97,59 %

FUNDEF EXERC. ANTERIORES	Empenhado	%	Liquidado	%	Pago	%
Magistério	0,00	0,00 %	0,00	0,00 %	0,00	0,00 %
Total	0,00	0,00 %	0,00	0,00 %	0,00	0,00 %

DR. CARLOS HIROCI OUTI
PREFEITO MUNICIPAL
825.474.918-34

ANTONIA F. A. LOPES
CONTADORA
926.441.128-34

ILCA TERESA RUIZ E SILVA
SECRETÁRIA MUNICIPAL DE EDUCAÇÃO
110.838.138-38

TERÇA-FEIRA, 30 DE JANEIRO DE 2024



MUNICIPIO DE PANORAMA

AVENIDA RODION PODOLSKY, 1995
44918712/0001-60 Exercício: 2023

DEMONSTRATIVO MENSAL DOS RECURSOS DE ORIGEM TRIBUTÁRIA DO ARTIGO 162 - CONSTITUIÇÃO FEDERAL DE 05/10/1988

Dezembro
MUNICIPIO DE PANORAMA

Página 1

Código	Especificação	Saldo Anterior	MES	TOTAL
RECEITA TRIBUTÁRIA DO MUNICÍPIO				
1112.50.0.1.01.00	IPTU-PREDIAL	1.719.411,19	31.480,23	1.750.891,42
1112.50.0.1.02.00	IPTU-TERRITORIAL	796.607,35	17.886,77	814.494,12
1112.53.0.1.00.00	ITBI- PRINCIPAL	471.393,58	43.574,98	514.968,56
1113.03.1.1.00.00	IRRF-TRABALHO-PRINCIPAL	956.382,91	174.984,41	1.131.367,32
1113.03.4.1.00.00	IRRF-OUTROS RENDIMENTOS-PRINCIPAL	64.780,36	20.395,09	85.175,45
1114.51.1.1.00.00	ISSQN-PRINCIPAL	917.634,33	138.663,87	1.056.298,20
1121.01.0.1.01.00	LICENÇA PARA FISCALIZAÇÃO E FUNCIONAMENTO	119.173,48	2.217,82	121.391,30
1121.01.0.1.02.00	ALVARA	1.771,54	203,33	1.974,87
1121.01.0.1.03.00	AMBULANTES	550,50	0,00	550,50
1121.01.0.1.04.00	LICENÇA PARA FEIRANTES	48.350,00	4.050,00	52.400,00
1121.01.0.1.05.00	AMBULANTES - BALNEÁRIO	56,47	0,00	56,47
1121.01.0.1.06.00	TAXA DE APROVAÇÃO DE PROJETO DE CONSTRUÇÃO CIVIL	13.025,81	204,89	13.230,70
1121.01.0.1.07.00	TAXA DE APREENSÃO, DEPÓSITO OU LIBERAÇÃO DE ANIMAIS	490,00	0,00	490,00
1121.01.0.1.08.00	TAXA DE LEGITIMAÇÃO DE POSSE (TÍTULO DE DOMINIO)	8.911,43	0,00	8.911,43
1121.01.0.1.09.00	TAXA DE RECOLHIMENTO DE RESÍDUOS SÓLIDOS-LIXO INFECTANTE	5.736,33	295,50	6.031,83
1121.50.0.1.00.00	TAXA FISCAL VIGILÂNCIA SANITÁRIA-PRINCIPAL	10.092,66	1.547,00	11.639,66
1122.01.0.1.01.00	TAXA DE CEMITÉRIO	27.590,00	1.150,00	28.740,00
1122.01.0.1.02.00	DESDOBRO (ÁREA)/PARCELAMENTO DE SOLO	0,00	0,00	0,00
Sub Total		5.161.957,94	436.653,89	5.598.611,83
TRANSFERÊNCIA DA UNIÃO				
1711.51.1.1.00.00	COTA-PARTE FPM-COTA MESAL - PRINCIPAL	20.517.740,61	2.259.317,63	22.777.058,24
1711.51.2.1.00.00	COTA-PARTE FPM-COTAS EXTRAORDINÁRIA- PRINCIPAL	1.253.281,74	1.001.680,83	2.254.962,57
1711.52.0.1.00.00	COTA-PARTE ITR- PRINCIPAL	167.722,35	16.342,43	184.064,78
Sub Total		21.938.744,70	3.277.340,89	25.216.085,59
TRANSFERÊNCIA DO ESTADO				
1721.50.0.1.00.00	COTA-PARTE DO ICMS – PRINCIPAL	11.214.108,03	1.104.092,70	12.318.200,73
1721.51.0.1.00.00	COTA-PARTE DO IPVA – PRINCIPAL	3.084.225,46	130.691,63	3.214.917,09
1721.52.0.1.00.00	COTA-PARTE DO IPI – MUNICÍPIOS – PRINCIPAL	64.678,38	6.507,07	71.185,45
Sub Total		14.363.011,87	1.241.291,40	15.604.303,27
RECEITA TRIBUTÁRIA DO MUNICÍPIO - MULTAS E JUROS				
1112.50.0.2.00.00	IPTU-MULTAS JUROS	20.936,43	3.255,13	24.191,56
1112.53.0.2.00.00	ITBI- MULTAS JUROS	0,00	682,82	682,82
1114.51.1.2.00.00	ISSQN-MULTAS JUROS	29.761,70	1.883,32	31.645,02
1121.01.0.2.00.00	TAXAS INSPEÇÃO, CONTR.FISCAL.-MULTAS JUROS	3.097,54	1.018,58	4.116,12
Sub Total		53.795,67	6.839,85	60.635,52
RECEITA DE DÍVIDA ATIVA DE IMPOSTOS				
1112.50.0.3.00.00	IPTU-DIVIDA ATIVA	1.160.291,73	27.475,24	1.187.766,97
1112.53.0.3.00.00	ITBI- DIVIDA ATIVA	393,21	0,00	393,21
1114.51.1.3.00.00	ISSQN-DIVIDA ATIVA	988,08	734,67	1.722,75
1121.01.0.3.00.00	TAXAS INSPEÇÃO, CONTR.FISCAL.-DIVIDA ATIVA	43.540,37	2.112,35	45.652,72
Sub Total		1.205.213,39	30.322,26	1.235.535,65
RECEITA DE DÍVIDA ATIVA DE IMPOSTOS - MULTAS E JUROS				
1112.50.0.4.00.00	IPTU-DIVIDA ATIVA MULTAS JUROS	53.920,73	11.219,18	65.139,91
1112.53.0.4.00.00	ITBI- DIVIDA ATIVA MULTAS JUROS	0,00	0,00	0,00
Código	Especificação	Saldo Anterior	MES	TOTAL
RECEITA DE DÍVIDA ATIVA DE IMPOSTOS - MULTAS E JUROS				
1114.51.1.4.00.00	ISSQN-DIVIDA ATIVA MULTAS JUROS	0,00	0,00	0,00
1121.01.0.4.00.00	TAXAS INSPEÇÃO, CONTR.FISCAL.-DIVIDA ATIVA MULTAS JUROS	0,00	0,00	0,00
Sub Total		53.920,73	11.219,18	65.139,91
DEDUÇÕES PARA FORMAÇÃO DO FUNDEB				
9510.00.0.0.00.00	(R) DEDUÇÕES DO FUNDEB	-7.009.694,22	-703.390,31	-7.713.084,53
Sub Total		-7.009.694,22	-703.390,31	-7.713.084,53
Total		35.766.950,08	4.300.277,16	40.067.227,24

PANORAMA, 31 de dezembro de 2023

DR. CARLOS HIROCI OUTI
PREFEITO MUNICIPAL

ANTONIA F. A. LOPES
CONTADORA - CRC: 1SP190126/O-1/SP

WEILA MARIA MATHIAS BOCCHI
TESOUREIRA

MUNICÍPIO DE PANORAMA
RELATÓRIO DE GESTÃO FISCAL
DEMONSTRATIVO DA DESPESA COM PESSOAL
ORÇAMENTOS FISCAIS E DA SEGURIDADE SOCIAL
JAN/2023 A DEZ/2023

RGF – ANEXO 1 (LRF, art. 55, inciso I, alínea "a")

RS 1

DESPESA COM PESSOAL	DESPESAS EXECUTADAS (últimos 12 meses)												TOTAL (últimos 12 meses) (a)	INSCRITAS EM RESTOS A PAGAR NÃO PROCESSADOS (b)
	LIQUIDADAS													
	JAN/2023	FEV/2023	MAR/2023	ABR/2023	MAI/2023	JUN/2023	JUL/2023	AGO/2023	SET/2023	OUT/2023	NOV/2023	DEZ/2023		
Vencos. e Vantagens Fixas - Pessoal ativo	2.002.680,19	2.055.204,31	2.083.703,55	2.042.821,18	2.005.349,56	2.210.561,02	2.207.791,28	2.095.165,08	2.262.010,20	2.229.742,66	2.262.196,64	3.570.432,37	27.027.658,04	12,24
Contratação Temporária	0,00	0,00	0,00	0,00	0,00	0,00	0,00	0,00	0,00	0,00	0,00	0,00	0,00	0,00
Terceirização de Mão-de-Obra (art.18, par.1º da L.R.F.)	0,00	0,00	0,00	0,00	0,00	0,00	0,00	0,00	0,00	0,00	0,00	0,00	0,00	0,00
Remuneração de Agentes Políticos	0,00	0,00	0,00	0,00	0,00	0,00	0,00	0,00	0,00	0,00	0,00	0,00	0,00	0,00
Encargos Sociais	615.709,47	598.714,39	603.834,90	603.229,75	118.775,66	658.793,36	687.399,08	616.912,62	665.749,82	-340.192,54	-367.615,98	1.225.286,70	5.686.597,23	9.000,00
Inativos, Pensionistas e Outros Benefícios Previdenciários	45.074,40	47.851,54	44.474,29	47.354,51	44.760,00	44.302,31	46.543,86	47.256,20	45.385,38	47.748,91	45.153,01	70.898,03	576.802,44	0,00
Despesa com Pessoal não Executada Orçamentariamente	0,00	0,00	0,00	0,00	0,00	0,00	0,00	0,00	0,00	0,00	0,00	0,00	0,00	0,00
Outras Despesas e Obrigações (variáveis)	3.394,29	3.394,29	3.394,29	3.394,29	3.394,29	3.394,29	3.394,29	3.394,29	3.394,29	3.394,29	3.394,29	3.394,29	40.731,48	0,00
Despesas de Exerc. Anteriores	0,00	0,00	0,00	0,00	0,00	0,00	0,00	0,00	0,00	0,00	0,00	0,00	0,00	0,00
Sentenças Judiciais	145.148,00	227.339,05	130.000,00	10.989,76	300.249,75	134.545,61	256.461,51	243.130,50	175.895,17	1.400,00	161.225,75	475.071,53	2.261.456,63	0,00
Indenizações e Restituições Trabalhistas	1.350,32	0,00	23.809,99	12.188,34	12.348,88	20.913,64	61.062,19	38.721,71	13.410,94	18.344,08	19.815,21	133.120,89	355.086,19	0,00
Compensações a Regimes de Previdência	0,00	0,00	0,00	0,00	0,00	0,00	0,00	0,00	0,00	0,00	0,00	0,00	0,00	0,00
SUBTOTAL (I)	2.813.356,67	2.932.503,58	2.889.217,02	2.719.977,83	2.484.878,14	3.072.510,23	3.262.652,21	3.044.580,40	3.165.845,80	1.960.437,40	2.124.168,92	5.478.203,81	35.948.332,01	9.012,24
Indenizações por Demissão e Incentivos à Demissão Voluntária	1.350,32	0,00	23.809,99	12.188,34	12.348,88	20.913,64	56.791,80	30.003,00	13.410,94	18.344,08	19.815,21	133.120,89	342.097,09	0,00
Decorrentes Decisão Judicial e Exercício Anteriores	145.148,00	227.339,05	130.000,00	10.989,76	300.249,75	134.545,61	256.461,51	243.130,50	175.895,17	1.400,00	161.225,75	475.071,53	2.261.456,63	0,00
Despesa com Inativos e pensionistas custeadas com recursos vinculados	0,00	0,00	0,00	0,00	0,00	0,00	0,00	0,00	0,00	0,00	0,00	0,00	0,00	0,00
Vencimento dos agentes comunitários de saúde e dos agentes de combate às endem	0,00	0,00	0,00	69.162,16	192.994,16	41.987,75	92.400,00	92.400,00	0,00	92.400,00	92.400,00	93.000,00	766.744,07	0,00
Despesa relacionada à transf. da União, para o cumprimento dos pisos salariais prof	0,00	0,00	0,00	0,00	0,00	0,00	0,00	0,00	61.183,01	86.027,19	39.781,82	38.468,79	225.460,81	0,00
SUBTOTAL (II)	146.498,32	227.339,05	153.809,99	92.340,26	505.592,79	197.447,00	405.653,31	365.533,50	250.489,12	198.171,27	313.222,78	739.661,21	3.595.758,60	0,00
TOTAL LÍQUIDO (III) = (I - II)	2.666.858,35	2.705.164,53	2.735.407,03	2.627.637,57	1.979.285,35	2.875.063,23	2.856.998,90	2.679.046,90	2.915.356,68	1.762.266,13	1.810.946,14	4.738.542,60	32.352.573,41	9.012,24
APURAÇÃO DO CUMPRIMENTO DO LIMITE LEGAL												VALOR	% SOBRE RCL	
RECEITA CORRENTE LÍQUIDA - RCL (IV)													69.999.565,74	
(-) Transferências obrigatórias da União relativas às emendas individuais (art. 166-A, § 1º, da CF) (V)													200.000,00	
(-) Transferências obrigatórias da União relativas às emendas de bancada (art. 166, § 16 da CF) (VI)													0,00	
RECEITA CORRENTE LÍQUIDA AJUSTADA PARA CÁLCULO DOS LIMITES DA DESPESA COM PESSOAL (VII) = (IV - V - VI)													69.799.565,74	
DESPESA TOTAL COM PESSOAL - DTP (V) = (III a + III b)													32.361.585,65	46,36
LIMITE MÁXIMO (VI) (incisos I, II e III, art. 20 da LRF)													37.691.765,50	54,00
LIMITE PRUDENCIAL (VII) = (0,95 x VI) (parágrafo único do art. 22 da LRF)													35.807.177,23	51,30
LIMITE DE ALERTA (VIII) = (0,90 x VI) (inciso II do §1º do art. 59 da LRF)													33.922.588,95	48,60

RGF – ANEXO 1 (LRF, art. 55, inciso I, alínea "a")

RS 1

TRAJETÓRIA DE RETORNO AO LIMITE DA DESPESA TOTAL COM PESSOAL (art. 15 da LC 178/2021)													
PARÂMETROS PARA REDUÇÃO DO EXCEDENTE DE DTP (art. 15 da LC 178/2021)										Percentual			
Limite Máximo (IX) (%) (LRF, art. 20)													0,00
DTP em 2021 (XII) (%)													0,00
Excedente em 2021 (XIII) = (XII - IX) (%)													0,00
Redutor anual (XIV) = (0,10 x XIII) (%)													0,00
TRAJETÓRIA DE RETORNO AO LIMITE DA DESPESA TOTAL COM PESSOAL (art. 15 da LC 178/2021)	Apuração da Trajetória de Retorno ao Limite da DTP (art. 15 da LC 178/2021)												
	2021	2022	2023	2024	2025	2026	2027	2028	2029	2030	2031	2032	
RECEITA CORRENTE LÍQUIDA AJUSTADA PARA CÁLCULO DOS LIMITES DA DESPESA COM PESSOAL (VII)	0,00	0,00	0,00	0,00	0,00	0,00	0,00	0,00	0,00	0,00	0,00	0,00	
DESPESA TOTAL COM PESSOAL - DTP (VIII)	0,00	0,00	0,00	0,00	0,00	0,00	0,00	0,00	0,00	0,00	0,00	0,00	
% DTP (VIII/VII)	0,00	0,00	0,00	0,00	0,00	0,00	0,00	0,00	0,00	0,00	0,00	0,00	
LIMITE CONFORME ART. 15 DA LC 178/2021 (%)	0,00	0,00	0,00	0,00	0,00	0,00	0,00	0,00	0,00	0,00	0,00	0,00	

Nota:
 1 - Durante o exercício, somente as despesas liquidadas são consideradas executadas. No encerramento do exercício, as despesas não liquidadas inscritas em restos a pagar não-processados são também consideradas executadas. Dessa forma, para maior transparência, as despesas executadas estão segregadas em:
 a) Despesas liquidadas, consideradas aquelas em que houve a entrega do material ou serviço, nos termos do art. 63 da Lei 4.320/64;
 b) Despesas empenhadas mas não liquidadas, inscritas em Restos a Pagar não-processados, consideradas liquidadas no encerramento do exercício, por força inciso II do art.35 da Lei 4.320/64
 2 - A Câmara Municipal não gastará mais de setenta por cento de sua receita com folha de pagamento, incluído o gasto com o subsídio de seus Vereadores, nos termos do Art. 29-A da Constituição Federal

DR. CARLOS HIROCI OUTI

ANTONIA F. A. LOPES

WILSON PIGOSSI JUNIOR

PREFEITO MUNICIPAL

CONTADORA

CONTROLE INTERNO

MUNICIPIO DE PANORAMA
RELATÓRIO DE GESTÃO FISCAL
DEMONSTRATIVO DA DÍVIDA CONSOLIDADA
ORÇAMENTOS FISCAIS E DA SEGURIDADE SOCIAL
JANEIRO/2023 A DEZEMBRO/2023

RGF – ANEXO 2 (LRF, art. 55, inciso I, alínea "b")

R\$ 1

<u>DÍVIDA CONSOLIDADA</u>	SALDO DO EXERCÍCIO ANTERIOR	SALDO DO EXERCÍCIO DE 2023		
		1º Quadrimestre	2º Quadrimestre	3º Quadrimestre
DÍVIDA CONSOLIDADA - DC (I)	13.871.410,69	12.503.146,50	11.353.333,56	22.678.667,03
Dívida Mobiliária	0,00	0,00	0,00	0,00
Dívida Contratual	8.229.142,80	7.453.166,58	6.823.353,64	14.090.074,22
Empréstimos	0,00	0,00	0,00	0,00
Internos	0,00	0,00	0,00	0,00
Externos	0,00	0,00	0,00	0,00
Reestruturação da Dívida de Estados e Municípios	0,00	0,00	0,00	0,00
Financiamentos	4.040,00	0,00	0,00	0,00
Internos	4.040,00	0,00	0,00	0,00
Externos	0,00	0,00	0,00	0,00
Parcelamento e Renegociação de dívidas	8.225.102,80	7.453.166,58	6.823.353,64	14.090.074,22
De Tributos	0,00	0,00	0,00	0,00
De Contribuições Previdenciárias	6.360.090,01	5.988.153,79	5.358.340,85	12.553.491,05
De Demais Contribuições Sociais	0,00	0,00	0,00	0,00
Do FGTS	1.865.012,79	1.465.012,79	1.465.012,79	1.536.583,17
Com Instituição Não financeira	0,00	0,00	0,00	0,00
Demais Dívidas Contratuais	0,00	0,00	0,00	0,00
Precatórios Posteriores a 05/05/2000 (inclusive) - Vencidos e não pagos	5.642.267,89	5.049.979,92	4.529.979,92	8.588.592,81
Outras Dívidas	0,00	0,00	0,00	0,00
DEDUÇÕES (II)	0,00	709.912,72	3.782.531,53	0,00
Disponibilidade de Caixa	0,00	709.912,72	3.782.531,53	0,00
Disponibilidade de Caixa Bruta	6.974.415,73	8.480.938,61	8.453.912,44	7.955.571,49
(-) Restos a Pagar Processados	7.122.808,28	5.851.379,40	2.529.529,67	5.957.764,99
(-) Depósitos Restituíveis e Valores Vinculados	1.525.775,67	1.919.646,49	2.141.851,24	3.209.259,57
Demais Haveres Financeiros	0,00	0,00	0,00	0,00
DÍVIDA CONSOLIDADA LÍQUIDA ² (DCL) (III) = (I - II)	13.871.410,69	11.793.233,78	7.570.802,03	22.678.667,03
RECEITA CORRENTE LÍQUIDA - RCL	65.477.906,14	66.998.442,00	66.544.782,28	69.999.565,74
(-) Transferências obrigatórias da União relativas às emendas individuais (art. 166-A, § 1º, da CF)	770.000,00	770.000,00	200.000,00	200.000,00
RECEITA CORRENTE LÍQUIDA AJUSTADA PARA CÁLCULO DOS LIMITES DE ENDIVIDAMENTO (VI) = (IV - V)	64.707.906,14	66.228.442,00	66.344.782,28	69.799.565,74
% da DC sobre a RCL (I/VI)	21,44	18,88	17,11	32,49
% da DCL sobre a RCL (III/VI)	21,44	17,81	11,41	32,49
LIMITE DEFINIDO POR RESOLUÇÃO DO SENADO FEDERAL - <120%>	77.649.487,37	79.474.130,40	79.613.738,74	83.759.478,89
LIMITE DE ALERTA (inciso III do § 1º do art. 59 da LRF) - <108%>	69.884.538,63	71.526.717,36	71.652.364,86	75.383.531,00
<u>OUTROS VALORES NÃO INTEGRANTES DA DC</u>	SALDO DO EXERCÍCIO ANTERIOR	SALDO DO EXERCÍCIO DE 2023		
		1º Quadrimestre	2º Quadrimestre	3º Quadrimestre
PRECATÓRIOS ANTERIORES A 05/05/2000	0,00	0,00	0,00	0,00
PRECATÓRIOS POSTERIORES A 05/05/2000 (Não incluídos na DCL)	287,50	0,00	0,00	0,00
PASSIVO ATUARIAL	0,00	0,00	0,00	0,00
RP NÃO-PROCESSADOS	2.925.565,07	1.912.735,02	1.232.248,13	6.822.333,13
ANTECIPAÇÕES DE RECEITA ORÇAMENTÁRIA – ARO	0,00	0,00	0,00	0,00
DÍVIDA CONTRATUAL DE PPP	0,00	0,00	0,00	0,00
APROPRIAÇÃO DE DEPÓSITOS JUDICIAIS - LC 151/2015	0,00	0,00	0,00	0,00

DR. CARLOS HIROCI OUTI

ANTONIA F. A. LOPES

WILSON PIGOSSI JUNIOR

PREFEITO MUNICIPAL

CONTADORA

CONTROLE INTERNO

MUNICIPIO DE PANORAMA
RELATÓRIO DE GESTÃO FISCAL
DEMONSTRATIVO SIMPLIFICADO DO RELATÓRIO DE GESTÃO FISCAL
ORÇAMENTOS FISCAIS E DA SEGURIDADE SOCIAL
JANEIRO/2023 A DEZEMBRO/2023

LRF, art. 48 – Anexo 6

R\$ 1

RECEITA CORRENTE LÍQUIDA		VALOR
Receita Corrente líquida		69.999.565,74
Receita Corrente Líquida Ajustada para Cálculo dos Limites de Endividamento		69.799.565,74
Receita Corrente Líquida Ajustada para Cálculo dos Limites da Despesa com Pessoal		69.799.565,74

DESPESA COM PESSOAL	VALOR	% SOBRE A RCL
Despesa Total com Pessoal - DTP	32.361.585,65	46,36
Limite Máximo (incisos I, II e III, art. 20 da LRF) - <%>	37.691.765,50	54,00
Limite Prudencial (parágrafo único, art. 22 da LRF) - <%>	35.807.177,23	51,30
Limite de Alerta (inciso II do §1º do art. 59 da LRF) - <%>	33.922.588,95	48,60

DÍVIDA CONSOLIDADA	VALOR	% SOBRE A RCL
Dívida Consolidada Líquida	19.898.130,64	28,51
Limite Definido por Resolução do Senado Federal	83.759.478,89	120,00

GARANTIAS DE VALORES	VALOR	% SOBRE A RCL
Total das Garantias Concedidas	0,00	0,00
Limite Definido por Resolução do Senado Federal	15.355.904,46	22,00

OPERAÇÕES DE CRÉDITOS	VALOR	% SOBRE A RCL
Operações de Crédito Internas e Externas	0,00	0,00
Limite Definido pelo Senado Federal para Operações de Crédito Externas e Internas	11.167.930,52	16,00
Operações de Crédito por Antecipação da Receita	0,00	0,00
Limite Definido pelo Senado Federal para Operações de Crédito por Antecipação da Receita	4.885.969,60	7,00

RESTOS A PAGAR	RESTOS A PAGAR EMPENHADOS E NÃO LIQUIDADOS DO EXERCÍCIO	DISPONIBILIDADE DE CAIXA LÍQUIDA (APÓS A INSCRIÇÃO EM RESTOS A PAGAR NÃO PROCESSADOS DO EXERCÍCIO)
Valor Total	0,00	0,00

DR. CARLOS HIROCI OUTI

ANTONIA F. A. LOPES

WILSON PIGOSSI JUNIOR

PREFEITO MUNICIPAL

CONTADORA

CONTROLE INTERNO

CONTINUAÇÃO DA PAGINA 24

RREO – ANEXO I (LRF, Art. 52, inciso I, alíneas “a” e “b” do inciso II e § 1º) R\$ 1

RECEITAS	PREVISÃO INICIAL	PREVISÃO ATUALIZADA	RECEITAS REALIZADAS				SALDO A REALIZAR
			BIMESTRE	%	JAN A DEZ	%	
		(a)	(b)	(b/a)	(c)	(c/a)	(a-c)
Mobiliária	0,00	0,00	0,00	0,00	0,00	0,00	0,00
Contratual	0,00	0,00	0,00	0,00	0,00	0,00	0,00
TOTAL DAS RECEITAS (V) = (III + IV)	67.000.000,00	67.000.000,00	13.172.708,93	19,66	74.806.567,86	111,65	-7.806.567,86
DÉFICIT (VI)					6.867.344,77		
TOTAL COM DÉFICIT (VII) = (V + VI)	67.000.000,00	67.000.000,00	13.172.708,93	19,66	81.673.912,63	121,90	-14.673.912,63
SALDOS DE EXERCÍCIOS ANTERIORES	0,00	2.931.699,00			2.931.699,00		
Recursos Arrecadados em Exercícios Anteriores - RPPS	0,00	0,00					
Superávit Financeiro Utilizado para Créditos Adicionais		2.931.699,00			2.931.699,00		

DR. CARLOS HIROCI OUTI

ANTONIA F. A. LOPES

WILSON PIGOSSI JUNIOR

PREFEITO MUNICIPAL

CONTADORA

CONTROLE INTERNO

RREO – ANEXO I (LRF, Art. 52, inciso I, alíneas “a” e “b” do inciso II e § 1º) R\$ 1

DESPESAS	DOTACAO INICIAL	DOTAÇÃO ATUALIZADA	DESPESAS EMPENHADAS		SALDO (g) = (e-f)	DESPESAS LIQUIDADAS		SALDO (i) = (e-h)	DESPESAS PAGAS ATÉ O BIMESTRE (j)	INSCRITAS EM RESTOS A PAGAR NÃO PROCESSADOS² (k)
			BIMESTRE	JAN A DEZ		BIMESTRE	JAN A DEZ			
	(d)	(e)	(f)	(g)	(h)	(i)	(j)	(k)		
DESPESAS (EXCETO INTRA-ORÇAMENTÁRIAS) (VIII)	67.000.000,00	89.657.215,50	12.884.507,43	81.673.912,63	7.983.302,87	14.811.145,26	76.046.602,63	13.610.612,87	72.259.218,46	5.627.310,00
DESPESAS CORRENTES	60.699.661,87	73.226.793,03	11.309.742,86	68.157.613,79	5.069.179,24	13.092.376,98	67.648.640,22	5.578.152,81	63.941.376,34	508.973,57
PESSOAL E ENCARGOS SOCIAIS	36.078.102,08	40.300.336,53	8.864.853,55	37.367.906,17	2.932.430,36	9.012.934,65	37.358.893,93	2.941.442,60	35.092.458,43	9.012,24
JUROS E ENCARGOS DA DÍVIDA	0,00	0,00	0,00	0,00	0,00	0,00	0,00	0,00	0,00	0,00
OUTRAS DESPESAS CORRENTES	24.621.559,79	32.926.456,50	2.444.889,31	30.789.707,62	2.136.748,88	4.079.442,33	30.289.746,29	2.636.710,21	28.848.917,91	499.961,33
Transferências a Municípios	0,00	0,00	0,00	0,00	0,00	0,00	0,00	0,00	0,00	0,00
Demais Despesas Correntes	24.621.559,79	32.926.456,50	2.444.889,31	30.789.707,62	2.136.748,88	4.079.442,33	30.289.746,29	2.636.710,21	28.848.917,91	499.961,33
DESPESAS DE CAPITAL	4.826.338,13	16.430.422,47	1.574.764,57	13.516.298,84	2.914.123,63	1.718.768,28	8.397.962,41	8.032.460,06	8.317.842,12	5.118.336,43
INVESTIMENTOS	2.326.338,13	11.801.625,88	854.720,18	9.028.077,67	2.773.548,21	670.061,99	3.909.741,24	7.891.884,64	3.829.620,95	5.118.336,43
INVERSÕES FINANCEIRAS	500.000,00	510.065,94	10.065,94	510.065,94	0,00	86.537,64	510.065,94	0,00	510.065,94	0,00
AMORTIZAÇÃO DA DÍVIDA	2.000.000,00	4.118.730,65	709.978,45	3.978.155,23	140.575,42	962.168,65	3.978.155,23	140.575,42	3.978.155,23	0,00
RESERVA DE CONTINGÊNCIA	1.474.000,00	0,00	0,00	0,00	0,00	0,00	0,00	0,00	0,00	0,00
DESPESAS (INTRA-ORÇAMENTÁRIAS) (IX)	0,00	0,00	0,00	0,00	0,00	0,00	0,00	0,00	0,00	0,00
SUBTOTAL DAS DESPESAS (X) = (VIII + IX)	67.000.000,00	89.657.215,50	12.884.507,43	81.673.912,63	7.983.302,87	14.811.145,26	76.046.602,63	13.610.612,87	72.259.218,46	5.627.310,00
AMORTIZAÇÃO DA DÍV. / REFINANCIAMENTO (XI)	0,00	0,00	0,00	0,00	0,00	0,00	0,00	0,00	0,00	0,00
Amortização da Dívida Interna	0,00	0,00	0,00	0,00	0,00	0,00	0,00	0,00	0,00	0,00
Dívida Mobiliária	0,00	0,00	0,00	0,00	0,00	0,00	0,00	0,00	0,00	0,00
Dívida Contratual	0,00	0,00	0,00	0,00	0,00	0,00	0,00	0,00	0,00	0,00
Amortização da Dívida Externa	0,00	0,00	0,00	0,00	0,00	0,00	0,00	0,00	0,00	0,00
Dívida Mobiliária	0,00	0,00	0,00	0,00	0,00	0,00	0,00	0,00	0,00	0,00
Dívida Contratual	0,00	0,00	0,00	0,00	0,00	0,00	0,00	0,00	0,00	0,00
TOTAL DAS DESPESAS (XII) = (X + XI)	67.000.000,00	89.657.215,50	12.884.507,43	81.673.912,63	7.983.302,87	14.811.145,26	76.046.602,63	13.610.612,87	72.259.218,46	5.627.310,00
SUPERÁVIT (XIII)				0,00			0,00		0,00	
TOTAL COM SUPERÁVIT (XIV) = (XII + XIII)	67.000.000,00	89.657.215,50	12.884.507,43	81.673.912,63		14.811.145,26	76.046.602,63		72.259.218,46	5.627.310,00
RESERVA DO RPPS	0,00	0,00			0,00			0,00		

DR. CARLOS HIROCI OUTI

ANTONIA F. A. LOPES

WILSON PIGOSSI JUNIOR

PREFEITO MUNICIPAL

CONTADORA

CONTROLE INTERNO

MUNICIPIO DE PANORAMA
RELATÓRIO RESUMIDO DA EXECUÇÃO ORÇAMENTÁRIA
DEMONSTRATIVO DA EXECUÇÃO DAS DESPESAS POR FUNÇÃO E SUBFUNÇÃO
ORÇAMENTOS FISCAIS E DA SEGURIDADE SOCIAL
 PERÍODO: Janeiro a Dezembro 2023/BIMESTRE Novembro - Dezembro

RREO – Anexo 2 (LRF, Art. 52, inciso II, alínea “c”)

RS 1

FUNÇÃO/SUBFUNÇÃO	DOTAÇÃO INICIAL	DOTAÇÃO ATUALIZADA (a)	DESPESAS EMPENHADAS			SALDO (c) = (a-b)	DESPESAS LIQUIDADAS			SALDO (e) = (a-d)	INSCRITAS EM RESTOS A PAGAR NÃO PROCESSADOS (f)
			BIMESTRE	JAN A DEZ (b)	% (b/total b)		BIMESTRE	JAN A DEZ (d)	% (d/total d)		
DESPESAS (EXCETO INTRA-ORÇAMENTÁRIAS) (I)	67.000.000,00	89.657.215,50	12.884.507,43	81.673.912,63	100,00	7.983.302,87	14.811.145,26	76.046.602,63	100,00	13.610.612,87	5.627.310,00
LEGISLATIVA	1.728.000,00	1.678.000,00	1.443.467,89	1.597.066,51	1,96	80.933,49	1.468.997,58	1.597.066,51	2,10	80.933,49	0,00
ACAO LEGISLATIVA	1.728.000,00	1.678.000,00	1.443.467,89	1.597.066,51	1,96	80.933,49	1.468.997,58	1.597.066,51	2,10	80.933,49	0,00
ADMINISTRACAO	7.622.666,10	8.322.686,57	1.191.265,59	8.194.936,60	10,03	127.749,97	1.523.984,91	8.173.135,04	10,75	149.551,53	21.801,56
ADMINISTRACAO GERAL	3.726.666,10	3.024.494,10	392.189,42	2.943.715,32	3,60	80.778,78	506.541,10	2.927.693,76	3,85	96.800,34	16.021,56
ADMINISTRACAO FINANCEIRA	3.866.000,00	5.292.192,47	799.076,17	5.250.542,18	6,43	41.650,29	1.017.010,27	5.244.762,18	6,90	47.430,29	5.780,00
DEFESA CIVIL	30.000,00	6.000,00	0,00	679,10	0,00	5.320,90	433,54	679,10	0,00	5.320,90	0,00
ASSISTENCIA SOCIAL	3.232.672,00	4.600.621,65	729.671,55	4.382.513,04	5,37	218.108,61	856.204,56	4.372.864,24	5,75	227.757,41	9.648,80
ASSISTENCIA A CRIANCA E ADOLESCENTE	2.218.512,00	2.681.442,38	436.969,59	2.577.164,76	3,16	104.277,62	482.384,67	2.571.400,78	3,38	110.041,60	5.763,98
ASSISTENCIA COMUNITARIA	1.014.160,00	1.919.179,27	292.701,96	1.805.348,28	2,21	113.830,99	373.819,89	1.801.463,46	2,37	117.715,81	3.884,82
SAUDE	18.222.672,60	26.801.552,41	3.820.488,82	24.662.971,00	30,20	2.138.581,41	3.937.997,78	24.091.980,63	31,68	2.709.571,78	570.990,37
ATENCAO BASICA	16.464.989,32	25.008.178,39	3.609.436,83	22.946.392,56	28,10	2.061.785,83	3.712.097,54	22.418.141,43	29,48	2.590.036,96	528.251,13
ASSIST.HOSPITALAR E AMBULATORIAL	1.380.584,16	1.020.868,88	127.298,74	1.020.208,88	1,25	660,00	134.153,31	995.208,88	1,31	25.660,00	25.000,00
VIGILANCIA SANITARIA	32.000,00	58.676,40	5.587,96	43.436,36	0,05	15.240,04	11.618,83	42.922,98	0,06	15.753,42	513,38
VIGILANCIA EPIDEMIOLOGICA	345.099,12	713.828,74	78.165,29	652.933,20	0,80	60.895,54	80.128,10	635.707,34	0,84	78.121,40	17.225,86
EDUCACAO	18.258.089,30	22.992.644,56	3.516.144,15	20.388.258,10	24,96	2.604.386,46	3.762.703,22	19.254.563,11	25,32	3.738.081,45	1.133.694,99
ENSINO FUNDAMENTAL	11.019.452,80	13.991.785,54	2.106.869,77	12.349.374,48	15,12	1.642.411,06	2.176.750,57	11.286.926,25	14,84	2.704.859,29	1.062.448,23
ENSINO MEDIO	1.750,90	16.528,06	1.135,00	12.220,76	0,01	4.307,30	1.135,00	12.220,76	0,02	4.307,30	0,00
ENSINO SUPERIOR	120.000,00	95.018,42	10.004,05	95.018,42	0,12	0,00	19.958,61	94.792,18	0,12	226,24	226,24
EDUCACAO INFANTIL	6.996.885,60	8.762.112,54	1.398.135,33	7.804.444,44	9,56	957.668,10	1.543.659,04	7.733.423,92	10,17	1.028.688,62	71.020,52
EDUCACAO ESPECIAL	120.000,00	127.200,00	0,00	127.200,00	0,16	0,00	21.200,00	127.200,00	0,17	0,00	0,00
CULTURA	392.000,00	510.866,57	204.485,86	485.691,90	0,59	25.174,67	202.288,08	477.391,90	0,63	33.474,67	8.300,00
DIFUSAO CULTURAL	392.000,00	510.866,57	204.485,86	485.691,90	0,59	25.174,67	202.288,08	477.391,90	0,63	33.474,67	8.300,00
DIREITOS DA CIDADANIA	277.000,00	315.300,00	41.035,45	298.444,78	0,37	16.855,22	58.335,67	297.894,78	0,39	17.405,22	550,00
DIR.INDIVIDUAIS,COLETIVOS E DIFUSOS	277.000,00	315.300,00	41.035,45	298.444,78	0,37	16.855,22	58.335,67	297.894,78	0,39	17.405,22	550,00
URBANISMO	6.815.500,00	14.026.338,24	1.063.610,24	11.702.834,19	14,33	2.323.504,05	1.260.871,48	8.517.657,63	11,20	5.508.680,61	3.185.176,56
INFRA-ESTRUTURA URBANA	210.000,00	6.041.352,23	0,00	4.410.682,02	5,40	1.630.670,21	51.533,44	1.617.256,14	2,13	4.424.096,09	2.793.425,88
SERVICOS URBANOS	6.605.500,00	7.984.986,01	1.063.610,24	7.292.152,17	8,93	692.833,84	1.209.338,04	6.900.401,49	9,07	1.084.584,52	391.750,68
SANEAMENTO	3.025.000,00	2.019.087,83	-419.947,38	1.987.389,72	2,43	31.698,11	136.029,90	1.986.856,72	2,61	32.231,11	533,00
SANEAMENTO BASICO URBANO	3.025.000,00	2.019.087,83	-419.947,38	1.987.389,72	2,43	31.698,11	136.029,90	1.986.856,72	2,61	32.231,11	533,00
GESTAO AMBIENTAL	870.000,00	394.613,32	12.244,75	378.507,46	0,46	16.105,86	57.901,07	364.019,96	0,48	30.593,36	14.487,50
PRESERVACAO E CONSERVACAO AMBIENTAL	870.000,00	394.613,32	12.244,75	378.507,46	0,46	16.105,86	57.901,07	364.019,96	0,48	30.593,36	14.487,50
AGRICULTURA	509.000,00	423.600,00	70.543,62	365.321,70	0,45	58.278,30	71.690,33	363.610,25	0,48	59.989,75	1.711,45
ABASTECIMENTO	509.000,00	423.600,00	70.543,62	365.321,70	0,45	58.278,30	71.690,33	363.610,25	0,48	59.989,75	1.711,45
COMERCIO E SERVICOS	1.543.400,00	1.433.921,25	321.376,36	1.322.216,26	1,62	111.704,99	310.493,96	1.266.444,98	1,67	167.476,27	55.771,28
TURISMO	1.543.400,00	1.433.921,25	321.376,36	1.322.216,26	1,62	111.704,99	310.493,96	1.266.444,98	1,67	167.476,27	55.771,28
DESPORTO E LAZER	580.000,00	1.514.252,45	125.251,72	1.424.715,78	1,74	89.536,67	106.447,24	800.071,29	1,05	714.181,16	624.644,49
DESPORTO COMUNITARIO	580.000,00	1.514.252,45	125.251,72	1.424.715,78	1,74	89.536,67	106.447,24	800.071,29	1,05	714.181,16	624.644,49

FONTE: SCPI - Contabilidade [9.25.29.1079], MUNICIPIO DE PANORAMA

RREO – Anexo 2 (LRF, Art. 52, inciso II, alínea “c”)

RS 1

FUNÇÃO/SUBFUNÇÃO	DOTAÇÃO INICIAL	DOTAÇÃO ATUALIZADA (a)	DESPESAS EMPENHADAS			SALDO (c) = (a-b)	DESPESAS LIQUIDADAS			SALDO (e) = (a-d)	INSCRITAS EM RESTOS A PAGAR NÃO PROCESSADOS (f)
			BIMESTRE	JAN A DEZ (b)	% (b/total b)		BIMESTRE	JAN A DEZ (d)	% (d/total d)		
ENCARGOS ESPECIAIS	2.450.000,00	4.623.730,65	764.868,81	4.483.045,59	5,49	140.685,06	1.057.199,48	4.483.045,59	5,90	140.685,06	0,00
SERVICO DA DIVIDA INTERNA	2.450.000,00	4.623.730,65	764.868,81	4.483.045,59	5,49	140.685,06	1.057.199,48	4.483.045,59	5,90	140.685,06	0,00
RESERVA DE CONTINGENCIA	1.474.000,00	0,00	0,00	0,00	0,00	0,00	0,00	0,00	0,00	0,00	0,00
RESERVA DE CONTINGENCIA	1.474.000,00	0,00	0,00	0,00	0,00	0,00	0,00	0,00	0,00	0,00	0,00
DESPESAS (INTRA-ORÇAMENTÁRIAS) (II)	0,00	0,00	0,00	0,00	0,00	0,00	0,00	0,00	0,00	0,00	0,00
TOTAL (III) = (I + II)	67.000.000,00	89.657.215,50	12.884.507,43	81.673.912,63	100,00	7.983.302,87	14.811.145,26	76.046.602,63	100,00	13.610.612,87	5.627.310,00

Nota: Durante o exercício, somente as despesas liquidadas são consideradas executadas. No encerramento do exercício, as despesas não liquidadas inscritas em restos a pagar processados são também consideradas executadas.

Dessa forma, para maior transparência, as despesas executadas estão segregadas em:

a) Despesas liquidadas, consideradas aquelas em que houve a entrega do material ou serviço, nos termos do art. 63 da Lei 4.320/64;

b) Despesas empenhadas mas não liquidadas, inscritas em Restos a Pagar processados, consideradas liquidadas no encerramento do exercício, por força do art.35, inciso II da Lei 4.320/64.

DR. CARLOS HIROCI OUTI

ANTONIA F. A. LOPES

WILSON PIGOSSI JUNIOR

PREFEITO MUNICIPAL

CONTADORA

CONTROLE INTERNO

MUNICIPIO DE PANORAMA
RELATÓRIO RESUMIDO DA EXECUÇÃO ORÇAMENTÁRIA
DEMONSTRATIVO DA RECEITA CORRENTE LÍQUIDA
ORÇAMENTO FISCAL E DA SEGURIDADE SOCIAL
JAN/2023 A DEZ/2023

RREO – ANEXO 3 (LRF, Art. 53, inciso I)

RS 1

ESPECIFICAÇÃO	EVOLUÇÃO DA RECEITA REALIZADA NOS ÚLTIMOS 12 MESES												TOTAL (ULTIMOS 12 MESES)
	JAN/2023	FEV/2023	MAR/2023	ABR/2023	MAI/2023	JUN/2023	JUL/2023	AGO/2023	SET/2023	OUT/2023	NOV/2023	DEZ/2023	
RECEITAS CORRENTES (I)	6.848.175,68	6.373.604,76	6.693.831,35	5.901.095,15	7.088.621,92	6.295.903,23	6.624.551,45	5.692.047,75	5.751.556,24	6.190.859,89	6.577.698,34	7.674.704,51	77.712.650,27
Receita Tributária	255.060,28	361.010,61	1.483.443,13	582.579,37	532.415,58	623.121,54	508.658,22	464.677,46	594.832,47	676.410,11	392.678,96	485.035,18	6.959.922,91
Receita de Contribuições	157.282,32	167.642,17	156.605,92	222.725,37	158.451,77	171.094,58	153.379,93	140.260,41	135.914,14	146.776,64	167.739,45	180.950,11	1.958.822,81
Receita Patrimonial	117.448,91	71.768,01	155.417,63	180.662,85	91.209,77	171.249,94	97.287,08	79.119,05	90.097,04	108.237,84	71.751,47	93.198,70	1.327.448,29
Receita Agropecuária	0,00	0,00	0,00	0,00	0,00	0,00	0,00	0,00	0,00	0,00	0,00	0,00	0,00
Receita Industrial	0,00	0,00	0,00	0,00	0,00	0,00	0,00	0,00	0,00	0,00	0,00	0,00	0,00
Receita de Serviços	114.229,39	141.407,28	169.190,19	147.340,63	179.197,44	206.156,11	202.396,68	192.123,00	175.340,00	182.815,01	188.223,72	191.776,21	2.090.195,66
Transferências Correntes	6.093.270,15	5.535.060,84	4.542.979,75	4.153.251,58	5.870.227,25	4.619.879,35	5.343.768,09	4.552.890,41	4.524.263,57	4.890.604,78	5.513.163,55	6.550.190,90	62.189.550,22
Outras Transferências Correntes	110.884,63	96.715,85	186.194,73	614.535,35	257.120,11	504.401,71	319.061,45	262.977,42	231.109,02	186.015,51	244.141,19	173.553,41	3.186.710,38
DEDUÇÕES (II)	843.617,59	793.650,12	590.599,15	573.546,57	760.829,31	587.040,44	510.108,82	577.259,04	533.699,95	613.039,62	626.303,61	703.390,31	7.713.084,53
Contribuição do Servidor a R.P.P.S	0,00	0,00	0,00	0,00	0,00	0,00	0,00	0,00	0,00	0,00	0,00	0,00	0,00
Receitas de Compensação Previdenciária	0,00	0,00	0,00	0,00	0,00	0,00	0,00	0,00	0,00	0,00	0,00	0,00	0,00
Ganhos com Aplicação Financeira do RPPS	0,00	0,00	0,00	0,00	0,00	0,00	0,00	0,00	0,00	0,00	0,00	0,00	0,00
Dedução da Receita para Formação do FUNDEB	843.617,59	793.650,12	590.599,15	573.546,57	760.829,31	587.040,44	510.108,82	577.259,04	533.699,95	613.039,62	626.303,61	703.390,31	7.713.084,53
Vencimento dos agentes comunitários de saúde e dos agentes de combate às endemias (EC 120/2022)	0,00	0,00	0,00	0,00	0,00	0,00	0,00	0,00	0,00	0,00	0,00	0,00	0,00
RECEITA CORRENTE LÍQUIDA (III) = (I - II)	6.004.558,09	5.579.954,64	6.103.232,20	5.327.548,58	6.327.792,61	5.708.862,79	6.114.442,63	5.114.788,71	5.217.856,29	5.577.820,27	5.951.394,73	6.971.314,20	69.999.565,74
(-) Transferências obrigatórias da União relativas às emendas individuais (art. 166-A, § 1º, da CF) (IV)	0,00	0,00	0,00	0,00	0,00	200.000,00	0,00	0,00	0,00	0,00	0,00	0,00	200.000,00
RECEITA CORRENTE LÍQUIDA AJUSTADA PARA CÁLCULO DOS LIMITES DE ENDIVIDAMENTO (V) = (III - IV)	6.004.558,09	5.579.954,64	6.103.232,20	5.327.548,58	6.327.792,61	5.508.862,79	6.114.442,63	5.114.788,71	5.217.856,29	5.577.820,27	5.951.394,73	6.971.314,20	69.799.565,74
(-) Transferências obrigatórias da União relativas às emendas de bancada (art. 166, § 16, da CF) (VI)	0,00	0,00	0,00	0,00	0,00	0,00	0,00	0,00	0,00	0,00	0,00	0,00	0,00
RECEITA CORRENTE LÍQUIDA AJUSTADA PARA CÁLCULO DOS LIMITES DA DESPESA COM PESSOAL (VII) = (V - VI)	6.004.558,09	5.579.954,64	6.103.232,20	5.327.548,58	6.327.792,61	5.508.862,79	6.114.442,63	5.114.788,71	5.217.856,29	5.577.820,27	5.951.394,73	6.971.314,20	69.799.565,74

DR. CARLOS HIROCI OUTI

ANTONIA F. A. LOPES

WILSON PIGOSSI JUNIOR

PREFEITO MUNICIPAL

CONTADORA

CONTROLE INTERNO

MUNICIPIO DE PANORAMA
RELATÓRIO RESUMIDO DA EXECUÇÃO ORÇAMENTÁRIA
DEMONSTRATIVO DOS RESULTADOS PRIMÁRIO E NOMINAL
ORÇAMENTO FISCAL E DA SEGURIDADE SOCIAL
PERÍODO: Janeiro a Dezembro 2023/BIMESTRE Novembro - Dezembro

Página 1 de 2

RREO – Anexo 6 (LDB, Art. 72)

RS 1

RECEITAS FISCAIS	PREVISÃO ANUAL	PREVISÃO ANUAL	RECEITAS REALIZADAS
	INICIAL	ATUALIZADA	ATÉ O BIMESTRE
RECEITAS FISCAIS CORRENTES (I)	74.724.400,00	74.724.400,00	76.624.402,75
Receita Tributária	6.849.500,00	6.849.500,00	6.959.922,91
Receita de Contribuição	1.950.000,00	1.950.000,00	1.958.822,81
Receita Previdenciária	0,00	0,00	0,00
Outras Contribuições	1.950.000,00	1.950.000,00	1.958.822,81
Receita Patrimonial Líquida	301.000,00	301.000,00	239.200,77
Receita Patrimonial	572.000,00	572.000,00	1.327.448,29
(-) Aplicações Financeiras	271.000,00	271.000,00	1.088.247,52
Transferências Correntes	61.388.185,98	61.388.185,98	62.189.550,22
Demais Receitas Correntes	4.235.714,02	4.235.714,02	5.276.906,04
Diversas Receitas Correntes	4.235.714,02	4.235.714,02	5.276.906,04
RECEITAS DE CAPITAL (II)	0,00	0,00	4.807.002,12
Operações de Crédito (III)	0,00	0,00	0,00
Amortização de Empréstimos (IV)	0,00	0,00	0,00
Alienação de Ativos	0,00	0,00	0,00
Receitas de Alienação de Investimentos Temporários (V)	0,00	0,00	0,00
Receitas de Alienação de Investimentos Permanentes (VI)	0,00	0,00	0,00
Outras Aliações de Bens	0,00	0,00	0,00
Transferências de Capital	0,00	0,00	4.807.002,12
Convênios	0,00	0,00	4.807.002,12
Outras Transferências de Capital	0,00	0,00	0,00
Outras Receitas de Capital	0,00	0,00	0,00
RECEITAS FISCAIS DE CAPITAL (VII)=(II-III-IV-V-VI)	0,00	0,00	4.807.002,12
DEDUÇÕES DA RECEITA (VIII)	7.995.400,00	7.995.400,00	7.713.084,53
RECEITAS FISCAIS LÍQUIDAS (IX)=(I+VII-VIII)	66.729.000,00	66.729.000,00	73.718.320,34

DESPESAS FISCAIS	DOTAÇÃO ANUAL	DOTAÇÃO ANUAL	DESPESAS LIQUIDADAS
	INICIAL	ATUALIZADA	ATÉ O BIMESTRE
DESPESAS CORRENTES (X)	60.699.661,87	73.226.793,03	67.463.814,48
Pessoal e Encargos Sociais	36.078.102,08	40.300.336,53	37.191.282,42
Juros e Encargos da Dívida (XI)	0,00	0,00	0,00
Outras Despesas Correntes	24.621.559,79	32.926.456,50	30.272.532,06
DESPESAS FISCAIS CORRENTES (XII) = (X - XI)	60.699.661,87	73.226.793,03	67.463.814,48
DESPESAS DE CAPITAL (XIII)	4.826.338,13	16.430.422,47	8.397.962,41
Investimentos	2.326.338,13	11.801.625,88	3.909.741,24
Inversões Financeiras	500.000,00	510.065,94	510.065,94
Concessão de Empréstimos (XIV)	0,00	0,00	0,00
Aquisição de Título de Capital já Integralizado (XV)	0,00	0,00	0,00
Demais Inversões Financeiras	500.000,00	510.065,94	510.065,94
Amortização da Dívida (XVI)	2.000.000,00	4.118.730,65	3.978.155,23
DESPESAS FISCAIS DE CAPITAL (XVII)=(XIII-XIV-XV-XVI)	2.826.338,13	12.311.691,82	4.419.807,18
RESERVA DE CONTINGÊNCIA (XVIII)	1.474.000,00	0,00	0,00
DESPESAS FISCAIS LÍQUIDAS (XIX)=(XII+XVII+XVIII)	65.000.000,00	85.538.484,85	71.883.621,66
RESULTADO PRIMÁRIO (IX-XIX)	1.729.000,00	-18.809.484,85	1.834.698,68

CONTINUAÇÃO DA PAGINA 27

RREO – Anexo 6 (LDB, Art. 72)				RS 1
DISCRIMINAÇÃO DA META FISCAL PARA O RESULTADO PRIMÁRIO		Jan a Dez/2023		
Meta de resultado primário fixada no Anexo de Metas Fiscais da LDO para o exercício de referência				-2.680.266,96
ESPECIFICAÇÃO	Em 31/Dez/2022 (a)	Set a Out/2023	Nov a Dez/2023	
	(a)	(b)	(c)	
DÍVIDA CONSOLIDADA (I)	14.645.363,97	11.623.088,60	23.716.660,31	
DEDUÇÕES (II)	1.496.813,85	7.473.405,28	3.818.529,67	
Ativo Disponível	6.974.415,73	8.050.435,48	7.955.870,30	
Haveres Financeiros	3.170.982,07	4.477.861,57	5.029.683,93	
(-) Restos a Pagar Processados	7.122.808,28	2.456.850,81	5.957.764,99	
(-) Depósitos Restituíveis e Valores Vinculados	1.525.775,67	2.598.040,96	3.209.259,57	
DÍVIDA CONSOLIDADA LÍQUIDA (III) = (I - II)	13.148.550,12	4.149.683,32	19.898.130,64	
RECEITA DE PRIVATIZAÇÕES (IV)	0,00	0,00	0,00	
PASSIVOS RECONHECIDOS (V)	8.225.102,80	6.315.102,80	14.090.074,22	
DÍVIDA FISCAL LÍQUIDA (III + IV - V)	4.923.447,32	-2.165.419,48	5.808.056,42	
ESPECIFICAÇÃO	PERÍODO DE REFERÊNCIA			
	Em 31/Dez/2022 (a)	Jan a Dez/2023 (b)		
	(c-b)	(c-a)		
RESULTADO NOMINAL	7.973.475,90	884.609,10		
DISCRIMINAÇÃO DA META FISCAL PARA O RESULTADO NOMINAL		VALOR		
Meta de resultado nominal fixada no Anexo de Metas Fiscais da LDO para o exercício de referência				7.056.588,44
DR. CARLOS HIROCI OUTI		ANTONIA F. A. LOPES		WILSON PIGOSSI JUNIOR
PREFEITO MUNICIPAL		CONTADORA		CONTROLE INTERNO

MUNICÍPIO DE PANORAMA
RELATÓRIO RESUMIDO DA EXECUÇÃO ORÇAMENTÁRIA
DEMONSTRATIVO DOS RESTOS A PAGAR POR PODER E ORGÃO
ORÇAMENTO FISCAL E DA SEGURIDADE SOCIAL
PERÍODO: Janeiro a Dezembro 2023/BIMESTRE Novembro - Dezembro

1 de 1

RREO – Anexo 7 (LRF, art. 53, inciso V)

RS 1

PODER / ORGÃO	RESTOS A PAGAR PROCESSADOS E NÃO PROCESSADOS LIQUIDADOS EM EXERCÍCIOS ANTERIORES					RESTOS A PAGAR NÃO PROCESSADOS						Saldo Total L = (e + k)
	Inscritos					Inscritos						
	Exercícios Anteriores	Em 31 de Dezembro 2022	Pagos	Cancelados	Saldo	Exercícios Anteriores	Em 31 de Dezembro 2022	Liquidados	Pagos	Cancelados	Saldo	
	(a)	(b)	(c)	(d)	e = (a+b) - (c+d)	(f)	(g)	(h)	(i)	(j)	k = (f+g) - (i+j)	
RESTOS A PAGAR (EXCETO INTRA-ORÇAMENTÁRIOS) (I)	2.490.187,73	4.632.620,55	1.395.974,42	3.400.550,45	2.326.283,41	1.114.207,22	1.811.357,85	1.712.445,21	1.602.502,81	18.096,73	1.304.965,53	3.631.248,94
02 EXECUTIVO ...	2.490.187,73	4.632.620,55	1.395.974,42	3.400.550,45	2.326.283,41	1.114.207,22	1.811.357,85	1.712.445,21	1.602.502,81	18.096,73	1.304.965,53	3.631.248,94
0202 PODER EXECUTIVO	2.490.187,73	4.632.620,55	1.395.974,42	3.400.550,45	2.326.283,41	1.114.207,22	1.811.357,85	1.712.445,21	1.602.502,81	18.096,73	1.304.965,53	3.631.248,94
RESTOS A PAGAR (INTRA-ORÇAMENTÁRIOS) (II)	0,00	0,00	0,00	0,00	0,00	0,00	0,00	0,00	0,00	0,00	0,00	0,00
02 EXECUTIVO ...	0,00	0,00	0,00	0,00	0,00	0,00	0,00	0,00	0,00	0,00	0,00	0,00
TOTAL (III) = (I + II)	2.490.187,73	4.632.620,55	1.395.974,42	3.400.550,45	2.326.283,41	1.114.207,22	1.811.357,85	1.712.445,21	1.602.502,81	18.096,73	1.304.965,53	3.631.248,94

DR. CARLOS HIROCI OUTI

ANTONIA F. A. LOPES

WILSON PIGOSSI JUNIOR

PREFEITO MUNICIPAL

CONTADORA

CONTROLE INTERNO

MUNICÍPIO DE PANORAMA
RELATÓRIO RESUMIDO DA EXECUÇÃO ORÇAMENTÁRIA

DEMONSTRATIVO DAS RECEITAS E DESPESAS COM MANUTENÇÃO E DESENVOLVIMENTO DO ENSINO - MDE - MUNICÍPIOS
ORÇAMENTO FISCAL E DA SEGURIDADE SOCIAL

PERÍODO: Janeiro a Dezembro 2023/BIMESTRE Novembro - Dezembro

RREO – Anexo 8 (LDB, Art. 72)

RS 1

RECEITAS RESULTANTES DE IMPOSTOS (Art. 212 e 212-A da Constituição Federal)

RECEITA RESULTANTE DE IMPOSTOS	PREVISÃO ATUALIZADA (a)	RECEITAS REALIZADAS JAN A DEZ
1- RECEITA DE IMPOSTOS	6.512.500,00	6.664.737,31
1.1- Receita Resultante do Imposto sobre a Propriedade Predial e Territorial Urbana – IPTU	3.872.000,00	3.842.483,98
1.2- Receita Resultante do Imposto sobre Transmissão Inter Vivos – ITBI	641.500,00	516.044,59
1.3- Receita Resultante do Imposto sobre Serviços de Qualquer Natureza – ISS	1.077.000,00	1.089.665,97
1.4- Receita Resultante do Imposto de Renda Retido na Fonte – IRRF	922.000,00	1.216.542,77
2- RECEITA DE TRANSFERÊNCIAS CONSTITUCIONAIS E LEGAIS	42.277.000,00	40.820.388,86
2.1- Cota-Parte FPM	26.300.000,00	25.032.020,81
2.1.1- Parcela referente à CF, art. 159, I, alínea B	24.000.000,00	22.777.058,24
2.1.2- Parcela referente à CF, art. 159, I, alínea D e E	2.300.000,00	2.254.962,57
2.2- Cota-Parte ICMS	12.900.000,00	12.318.200,73
2.3- Cota-Parte IPI-Exportação	81.000,00	71.185,45
2.4- Cota-Parte ITR	26.000,00	184.064,78
2.5- Cota-Parte IPVA	2.970.000,00	3.214.917,09
2.6- Cota-Parte IOF-Ouro	0,00	0,00
2.7- Outras Transferências ou Compensações Financeiras Provenientes de Impostos e Transferências Constitucionais	0,00	0,00
3- TOTAL DA RECEITA RESULTANTE DE IMPOSTOS (1 + 2)	48.789.500,00	47.485.126,17
4- TOTAL DESTINADO AO FUNDEB - 20% DE ((2.1.1) + (2.2) + (2.3) + (2.4) + (2.5) + (2.7))1	7.995.400,00	7.713.084,53
5- VALOR MÍNIMO A SER APLICADO ALÉM DO VALOR DESTINADO AO FUNDEB - 5% DE ((2.1.1) + (2.2) + (2.3) + (2.4) + (2.5) + (2.7)) + 25% DE ((1.1) + (1.2) + (1.3) + (1.4) + (2.1.2) + (2.6))	4.201.975,00	4.158.196,28

FUNDEB

RECEITAS DO FUNDEB RECEBIDAS NO EXERCÍCIO	PREVISÃO ATUALIZADA (a)	RECEITAS REALIZADAS JAN A DEZ
6- TOTAL DAS RECEITAS DO FUNDEB RECEBIDAS	10.958.000,00	10.655.404,45
6.1- FUNDEB - Impostos e Transferências de Impostos	10.958.000,00	10.571.416,30
6.1.1- Principal	10.900.000,00	10.524.566,15
6.1.2- Rendimentos de Aplicação Financeira	58.000,00	46.850,15
6.1.3- Ressarcimento de recursos do Fundeb	0,00	0,00
6.2- FUNDEB - Complementação da União - VAAF	0,00	0,00
6.2.1- Principal	0,00	0,00
6.2.2- Rendimentos de Aplicação Financeira	0,00	0,00
6.2.3- Ressarcimento de recursos do Fundeb	0,00	0,00
6.3- FUNDEB - Complementação da União - VAAT	0,00	0,00
6.3.1- Principal	0,00	0,00
6.3.2- Rendimentos de Aplicação Financeira	0,00	0,00
6.3.3- Ressarcimento de recursos do Fundeb	0,00	0,00
6.4- FUNDEB - Complementação da União - VAAR	0,00	83.988,15
6.4.1- Principal	0,00	83.988,15
6.4.2- Rendimentos de Aplicação Financeira	0,00	0,00
6.4.3- Ressarcimento de recursos do Fundeb	0,00	0,00
7- RESULTADO LÍQUIDO DAS TRANSFERÊNCIAS DO FUNDEB (6.1.1 - 4)	2.904.600,00	2.811.481,62

RREO – Anexo 8 (LDB, Art. 72)

RS 1

RECURSOS RECEBIDOS EM EXERCÍCIOS ANTERIORES E NÃO UTILIZADOS (SUPERÁVIT)

RECURSOS RECEBIDOS EM EXERCÍCIOS ANTERIORES E NÃO UTILIZADOS (SUPERÁVIT)	VALOR
8- TOTAL DOS RECURSOS DE SUPERÁVIT	99.539,68
8.1- SUPERÁVIT DO EXERCÍCIO IMEDIATAMENTE ANTERIOR	99.539,68
8.2- SUPERÁVIT RESIDUAL DE OUTROS EXERCÍCIOS	0,00
9- TOTAL DOS RECURSOS DO FUNDEB DISPONÍVEIS PARA UTILIZAÇÃO (6 + 8)	10.754.944,13

DESPESAS COM RECURSOS DO FUNDEB	DOTAÇÃO ATUALIZADA (c)	DESPESAS EMPENHADAS JAN A DEZ (d)	DESPESAS LIQUIDADAS JAN A DEZ (e)	DESPESAS PAGAS JAN A DEZ (f)	INSCRITAS EM RESTOS A PAGAR NÃO PROCESSADOS (g)
10- TOTAL DAS DESPESAS COM RECURSOS DO FUNDEB	12.794.430,71	10.966.835,16	10.966.835,16	10.710.371,18	0,00
10.1- PROFISSIONAIS DA EDUCAÇÃO BÁSICA	10.442.000,00	8.925.791,00	8.925.791,00	8.692.195,87	0,00
10.1.1- Educação Infantil	4.716.000,00	4.055.357,30	4.055.357,30	3.945.398,41	0,00
10.1.2- Ensino Fundamental	5.726.000,00	4.870.433,70	4.870.433,70	4.746.797,46	0,00
10.1.3- Educação de Jovens e Adultos	0,00	0,00	0,00	0,00	0,00
10.1.4- Educação Especial	0,00	0,00	0,00	0,00	0,00
10.1.5- Administração Geral	0,00	0,00	0,00	0,00	0,00
10.2- OUTRAS DESPESAS	2.352.430,71	2.041.044,16	2.041.044,16	2.018.175,31	0,00
10.2.1- Educação Infantil	6.000,00	400,00	400,00	400,00	0,00
10.2.2- Ensino Fundamental	2.346.430,71	2.040.644,16	2.040.644,16	2.017.775,31	0,00
10.2.3- Educação de Jovens e Adultos	0,00	0,00	0,00	0,00	0,00
10.2.4- Educação Especial	0,00	0,00	0,00	0,00	0,00
10.2.5- Administração Geral	0,00	0,00	0,00	0,00	0,00
10.2.6- Transporte (Escolar)	0,00	0,00	0,00	0,00	0,00
10.2.7- Outras	0,00	0,00	0,00	0,00	0,00

INDICADORES DO FUNDEB

DESPESAS CUSTEADAS COM RECEITAS DO FUNDEB RECEBIDAS NO EXERCÍCIO	DESPESAS EMPENHADAS JAN A DEZ (d)	DESPESAS LIQUIDADAS JAN A DEZ (e)	DESPESAS PAGAS JAN A DEZ (f)	INSCRITAS EM RESTOS A PAGAR NÃO PROCESSADOS (g)	INSCRITAS EM RESTOS A PAGAR NÃO PROC. (sem disponibilidade de caixa) (h)	DESPESAS LIQUIDADAS/EMPENHADAS EM VALOR SUP. AO TOTAL DAS RECEITAS RECEB. NO EXERCÍCIO (i)
11- TOTAL DAS DESPESAS CUSTEADAS COM RECURSOS DO FUNDEB RECEBIDAS NO EXERCÍCIO	10.655.404,45	10.655.404,45	10.398.940,47	0,00	0,00	0,00
11.1- Total das Despesas custeadas com FUNDEB - Impostos e Transferências de Impostos	10.655.404,45	10.655.404,45	10.398.940,47	0,00	0,00	83.988,15
11.2- Total das Despesas custeadas com FUNDEB - Complementação da União - VAAF	0,00	0,00	0,00	0,00	0,00	0,00
11.3- Total das Despesas custeadas com FUNDEB - Complementação da União - VAAT	0,00	0,00	0,00	0,00	0,00	0,00
11.4- Total das Despesas custeadas com FUNDEB - Complementação da União - VAAR	0,00	0,00	0,00	0,00	0,00	0,00
12- TOTAL DAS DESPESAS DO FUNDEB COM PROFISSIONAIS DA EDUCAÇÃO BÁSICA	8.925.791,00	8.925.791,00	8.692.195,87	0,00	0,00	0,00
13- TOTAL DAS DESPESAS CUSTEADAS COM FUNDEB - COMPLEMENTAÇÃO DA UNIÃO - VAAT APLICADAS NA EDUCAÇÃO INFANTIL	0,00	0,00	0,00	0,00	0,00	0,00
14- TOTAL DAS DESPESAS CUSTEADAS COM FUNDEB - COMPLEMENTAÇÃO DA UNIÃO - VAAT APLICADAS EM DESPESA DE CAPITAL	0,00	0,00	0,00	0,00	0,00	0,00

INDICADORES - Art. 212-A, inciso XI e § 3º - Constituição Federal2	VALOR EXIGIDO (j)	VALOR APLICADO (k)	VALOR CONSIDERADO APÓS DEDUÇÕES (l)	% APLICADO10 (m)
15- Mínimo de 70% do FUNDEB na Remuneração dos Profissionais da Educação Básica	7.399.991,41	8.925.791,00	8.925.791,00	84,43
16- Percentual de 50% da Complementação da União ao FUNDEB - VAAT na Educação Infantil	0,00	0,00	0,00	0,00
17- Mínimo de 15% da Complementação da União ao FUNDEB - VAAT em Despesa de Capital	0,00	0,00	0,00	0,00

INDICADOR - Art.25, § 3º - Lei nº 14.113, de 2020 - (Máx. de 10% de Superávit)3	VALOR MÁX. PERMITIDO (n)	VALOR NÃO APLICADO (o)	VALOR NÃO APLICADO APÓS AJUSTE (p)	VALOR NÃO APLICADO EXCED. AO MÁX. PERMIT. (q)	% NÃO APLICADO (r)
18- Total da Receita Recebida e não Aplicada no Exercício	1.065.540,44	0,00	0,00	0,00	0,00

CONTINUAÇÃO DA PAGINA 29

RREO – Anexo 8 (LDB, Art. 72)

RS 1

INDICADOR - Art.25, § 3º - Lei nº 14.113, de 2020 (Aplicação do Superávit de Exercício Anterior)3	Valor de Superávit Permitido no Exercício Anterior (s)	Valor não Aplicado No Exercício Anterior (t)	Valor de Superávit Aplicado até o 1º Quadrimestre (u)	Valor Aplicado Após o 1º Quadrimestre (v)	Valor Total de Sup. Não Aplicado Até o Final do Exercício (w)	Valor aplicado até o 1º Quadrimestre que Integrará o Limite Constitucional (x)
19- Total das Despesas Custeadas com Superávit do FUNDEB	0,00	0,00	311.430,71	0,00	-311.430,71	0,00
19.1- Total das Despesas custeadas com FUNDEB - Impostos e Transferências de Impostos	0,00	0,00	311.430,71	0,00	-311.430,71	0,00
19.2- Total das Despesas custeadas com FUNDEB - Complementação da União (VAAF + VAAT + VAAR)	0,00	0,00	0,00	0,00	0,00	0,00

DESPESAS COM MANUTENÇÃO E DESENVOLVIMENTO DO ENSINO – MDE - CUSTEADAS COM RECEITA DE IMPOSTOS (EXCETO FUNDEB)

DESPESAS COM AÇÕES TÍPICAS DE MDE - RECEITAS DE IMPOSTOS EXCETO FUNDEB (Por Subfunção)	DOTAÇÃO ATUALIZADA (c)	DESPESAS EMPENHADAS JAN A DEZ (d)	DESPESAS LIQUIDADAS JAN A DEZ (e)	DESPESAS PAGAS JAN A DEZ (f)	INSCRITAS EM RESTOS A PAGAR NÃO PROCESSADOS (g)
20- TOTAL DAS DESPESAS COM AÇÕES TÍPICAS DE MDE CUSTEADAS COM RECEITAS DE IMPOSTOS	5.793.999,07	5.471.496,39	5.470.776,39	4.497.390,66	720,00
20.1- Educação Infantil	2.985.762,28	2.748.226,39	2.748.226,39	2.340.166,93	0,00
20.2- Ensino Fundamental	2.681.036,79	2.596.070,00	2.595.350,00	2.030.023,73	720,00
20.3- Educação de Jovens e Adultos	0,00	0,00	0,00	0,00	0,00
20.4- Educação Especial	127.200,00	127.200,00	127.200,00	127.200,00	0,00
20.5- Administração Geral	0,00	0,00	0,00	0,00	0,00
20.6- Transporte (Escolar)	0,00	0,00	0,00	0,00	0,00
20.7- Outras	0,00	0,00	0,00	0,00	0,00

DESPESAS COM MANUTENÇÃO E DESENVOLVIMENTO DO ENSINO – MDE - CUSTEADAS COM RECEITA DE IMPOSTOS E COM RECURSOS DO FUNDEB

DESPESAS COM AÇÕES TÍPICAS DE MDE - RECEITAS DE IMPOSTOS E RECURSOS DO FUNDEB (Por área de Atuação)6	DOTAÇÃO ATUALIZADA (c)	DESPESAS EMPENHADAS JAN A DEZ (d)	DESPESAS LIQUIDADAS JAN A DEZ (e)	DESPESAS PAGAS JAN A DEZ (f)	INSCRITAS EM RESTOS A PAGAR NÃO PROCESSADOS (g)
21- TOTAL DAS DESPESAS COM AÇÕES TÍPICAS DE MDE CUSTEADAS COM RECEITAS DE IMPOSTOS E FUNDEB	18.588.429,78	16.438.331,55	16.437.611,55	15.207.761,84	720,00
21.1- Educação Infantil	7.707.762,28	6.803.983,69	6.803.983,69	6.285.965,34	0,00
21.1.1- Creche	5.073.296,12	4.624.654,34	4.624.654,34	4.264.884,48	0,00
21.1.2- Pré-Escola	2.634.466,16	2.179.329,35	2.179.329,35	2.021.080,86	0,00
21.2- Ensino Fundamental	10.880.667,50	9.634.347,86	9.633.627,86	8.921.796,50	720,00

APURAÇÃO DAS DESPESAS PARA FINS DE LIMITE MÍNIMO CONSTITUCIONAL

VALOR

22- TOTAL DAS DESPESAS DE MDE CUSTEADAS COM RECURSOS DE IMPOSTOS = L20(d ou e)	5.471.496,39
23- TOTAL DAS RECEITAS TRANSFERIDAS AO FUNDEB = (L4)	7.713.084,53
24- (-) RECEITAS DO FUNDEB NÃO UTILIZADAS NO EXERCÍCIO, EM VALOR SUPERIOR A 10% = L18(q)	0,00
25- VALOR APLICADO ATÉ O PRIMEIRO QUADRIMESTRE QUE INTEGRARÁ O LIMITE CONSTITUCIONAL = L19.1(x)	0,00
26- (-) RESTOS A PAGAR NÃO PROCESSADOS INSCRITOS NO EXERCÍCIO SEM DISPONIBILIDADE FINANCEIRA DE RECURSOS DE IMPOSTOS4	0,00
27- (-) CANCELAMENTO, NO EXERCÍCIO, DE RESTOS A PAGAR INSCRITOS COM DISPONIBILIDADE FINANCEIRA DE RECURSOS DE IMPOSTOS VINCULADOS AO ENSINO = (L30.1(af) + L	736.808,29
28- TOTAL DAS DESPESAS PARA FINS DE LIMITE (22 + 23 - 24 + 25 - 26 - 27)	12.447.772,63

RREO – Anexo 8 (LDB, Art. 72)

RS 1

APURAÇÃO DO LIMITE MÍNIMO CONSTITUCIONAL2 e 5

VALOR EXIGIDO (z)

VALOR APLICADO (aa)

% APLICADO (ab)

29- APLICAÇÃO EM MDE SOBRE A RECEITA RESULTANTE DE IMPOSTOS	11.871.281,54	12.447.772,63	26,21
---	---------------	---------------	-------

RESTOS A PAGAR INSCRITOS EM EXERCÍCIOS ANTERIORES DE DESPESAS CONSIDERADAS PARA CUMPRIMENTO DO LIMITE3	SALDO INICIAL (ac)	RP LIQUIDADOS (ad)	RP PAGOS (ae)	RP CANCELADOS (af)	SALDO FINAL (ag)
30- RESTOS A PAGAR DE DESPESAS COM MDE	998.906,46	262.098,17	262.058,17	736.808,29	40,00
30.1- Executadas com Recursos de Impostos e Transferências de Impostos	990.198,16	255.281,33	255.241,33	734.916,83	40,00
30.2- Executadas com Recursos do FUNDEB - Impostos	8.708,30	6.816,84	6.816,84	1.891,46	0,00
30.3- Executadas com Recursos do FUNDEB - Complementação da União (VAAT + VAAF + VAAR)	0,00	0,00	0,00	0,00	0,00

OUTRAS INFORMAÇÕES PARA CONTROLE

RECEITAS ADICIONAIS PARA FINANCIAMENTO DO ENSINO

PREVISÃO ATUALIZADA (a)

RECEITAS REALIZADAS Até o Bimestre (b)

31- TOTAL DAS RECEITAS ADICIONAIS PARA FINANCIAMENTO DO ENSINO	3.113.601,30	3.950.201,26
31.1- RECEITA DE TRANSFERÊNCIA DO FNDE (INCLUINDO RENDIMENTOS DE APLICAÇÃO FINANCEIRA	1.841.030,30	2.462.976,96
31.1.1- Salário-Educação	1.550.000,00	1.741.616,44
31.1.2- PDDE	0,00	0,00
31.1.3- PNAE	265.888,00	542.826,40
31.1.4- PNATE	14.642,30	29.640,74
31.1.5- Outras Transferências do FNDE	10.500,00	148.893,38
31.2- RECEITAS DE TRANSFERÊNCIAS DE CONVÊNIOS	1.272.571,00	1.487.224,30
31.3- RECEITA DE ROYALTIES DESTINADOS À EDUCAÇÃO	0,00	0,00
31.4- RECEITA DE OPERAÇÕES DE CRÉDITO VINCULADAS À EDUCAÇÃO	0,00	0,00
31.5- OUTRAS RECEITAS PARA FINANCIAMENTO DO ENSINO	0,00	0,00

OUTRAS DESPESAS COM EDUCAÇÃO (Por Subfunção)6

OUTRAS DESPESAS COM EDUCAÇÃO (Por Subfunção)6	DOTAÇÃO ATUALIZADA (c)	DESPESAS EMPENHADAS JAN A DEZ (d)	DESPESAS LIQUIDADAS JAN A DEZ (e)	DESPESAS PAGAS JAN A DEZ (f)	INSCRITAS EM RESTOS A PAGAR NÃO PROCESSADOS (g)
32- TOTAL DAS OUTRAS DESPESAS COM EDUCAÇÃO	4.404.214,78	3.949.926,55	2.816.951,56	2.806.887,00	1.132.974,99
32.1- Educação Infantil	1.054.350,26	1.000.460,75	929.440,23	929.440,23	71.020,52
32.2- Ensino Fundamental	3.238.318,04	2.842.226,62	1.780.498,39	1.770.433,83	1.061.728,23
32.3- Ensino Médio	16.528,06	12.220,76	12.220,76	12.220,76	0,00
32.4- Ensino Superior	95.018,42	95.018,42	94.792,18	94.792,18	226,24
32.5- Ensino Profissional	0,00	0,00	0,00	0,00	0,00
32.6- Educação de Jovens e Adultos	0,00	0,00	0,00	0,00	0,00
32.7- Educação Especial	0,00	0,00	0,00	0,00	0,00
32.8- Outras	0,00	0,00	0,00	0,00	0,00

TOTAL GERAL DAS DESPESAS COM EDUCAÇÃO

TOTAL GERAL DAS DESPESAS COM EDUCAÇÃO	DOTAÇÃO ATUALIZADA (c)	DESPESAS EMPENHADAS JAN A DEZ (d)	DESPESAS LIQUIDADAS JAN A DEZ (e)	DESPESAS PAGAS JAN A DEZ (f)	INSCRITAS EM RESTOS A PAGAR NÃO PROCESSADOS (g)
33- TOTAL GERAL DAS DESPESAS COM EDUCAÇÃO (10 + 20 + 32)	22.992.644,56	20.388.258,10	19.254.563,11	18.014.648,84	1.133.694,99
33.1- Despesas Correntes	20.920.698,55	18.659.959,52	18.621.115,87	17.381.201,60	38.843,65

CONTINUAÇÃO DA PAGINA 30

Página 5 de 5

RREO – Anexo 8 (LDB, Art. 72)

RS 1

33.1.1- Pessoal Ativo	16.222.922,50	14.312.242,82	14.312.242,82	13.323.159,34	0,00
33.1.2- Pessoal Inativo	0,00	0,00	0,00	0,00	0,00
33.1.3- Transferências às instituições comunitárias, confessionais ou filantrópicas sem fins lucrativos	127.200,00	127.200,00	127.200,00	127.200,00	0,00
33.1.4- Outras Despesas Correntes	4.570.576,05	4.220.516,70	4.181.673,05	3.930.842,26	38.843,65
33.2- Despesas de Capital	1.866.910,04	1.728.298,58	633.447,24	633.447,24	1.094.851,34
33.2.1- Transferências às instituições comunitárias, confessionais ou filantrópicas sem fins lucrativos	0,00	0,00	0,00	0,00	0,00
33.2.2- Outras Despesas de Capital	1.866.910,04	1.728.298,58	633.447,24	633.447,24	1.094.851,34

CONTROLE DA DISPONIBILIDADE FINANCEIRA E CONCILIAÇÃO BANCÁRIA	FUNDEB (ah)	SALÁRIO EDUCAÇÃO (aj)
34- DISPONIBILIDADE FINANCEIRA EM 31 DE DEZEMBRO DO EXERCÍCIO ANTERIOR	108.247,98	511.036,47
35- (+) INGRESSO DE RECURSOS ATÉ O BIMESTRE (orçamentário)	10.655.404,45	1.741.616,44
36- (-) PAGAMENTOS EFETUADOS ATÉ O BIMESTRE (orçamentário e restos a pagar)	136.441,28	2.239.535,64
37- (=) DISPONIBILIDADE FINANCEIRA ATÉ O BIMESTRE	10.627.211,15	13.117,27
38- (+) AJUSTES POSITIVOS (RETENÇÕES E OUTROS VALORES EXTRAORÇAMENTÁRIOS)	0,00	0,00
39- (-) AJUSTES NEGATIVOS (OUTROS VALORES EXTRAORÇAMENTÁRIOS)	0,00	0,00
40- (=) SALDO FINANCEIRO CONCILIADO (Saldo Bancário)	10.627.211,15	13.117,27

DR. CARLOS HIROCI OUTI

ANTONIA F. A. LOPES

WILSON PIGOSSI JUNIOR

PREFEITO MUNICIPAL

CONTADORA

CONTROLE INTERNO

- Os valores informados devem corresponder ao efetivamente transferido. Os percentuais correspondem ao disposto na legislação.
- Límites mínimos anuais a serem cumpridos no encerramento do exercício.
- 3 Art. 25, § 3º, Lei 14.113/2020: "Até 10% (dez por cento) dos recursos recebidos à conta dos Fundos, inclusive relativos à complementação da União, nos termos do § 2º do art. 16 desta Lei, poderão ser utilizados no primeiro quadrimestre do exercício imediatamente subsequente, mediante abertura de crédito adicional." utilizados no 1º trimestre do exercício imediatamente subsequente, mediante abertura de crédito adicional."
- Os valores referentes à parcela dos Restos a Pagar inscritos sem disponibilidade financeira deverão ser informados somente no RREO do último bimestre do exercício.
- Nos cinco primeiros bimestres do exercício o acompanhamento será feito com base na despesa liquidada. No último bimestre do exercício, o valor deverá corresponder ao total da despesa empenhada.
- As linhas representam áreas de atuação e não correspondem exatamente às subfunções da Função Educação. As despesas classificadas nas demais subfunções típicas e nas subfunções atípicas deverão ser rateadas para essas áreas de atuação.
- Valor inscrito em RPNP sem disponibilidade de caixa, que não será considerado na apuração dos indicadores e limites. Para as linhas 15, 16 e 17, deverá ser comparado o total inscrito em RPNP com a disponibilidade de caixa por fonte de recursos. Para a linha 14, deverá ser verificada a diferença entre a disponibilidade nas Fontes do Fundeb e os RPNP referentes a essas despesas. Para a linha 18, deverá ser verificada a diferença entre as disponibilidades na Fonte VAAT e os RPNP dessas despesas.
- Controle da execução de restos a pagar considerados no cumprimento do limite mínimo dos exercícios anteriores.
- Nesta coluna não devem ser informados valores inferiores a 0 (zero).
- Essa coluna não deve conter percentual superior a 100%. Caso isso ocorra, em razão de valores informados na coluna (i), os percentuais devem ser ajustados para 100%.

MUNICÍPIO DE PANORAMA
 RELATÓRIO RESUMIDO DA EXECUÇÃO ORÇAMENTÁRIA
 DEMONSTRATIVO DA RECEITA DE IMPOSTOS E DAS DESPESAS PRÓPRIAS COM SAÚDE
 ORÇAMENTOS FISCAIS E DA SEGURIDADE SOCIAL
 PERÍODO: Janeiro a Dezembro 2023/BIMESTRE Novembro - Dezembro

RREO – ANEXO XII (LC nº 141/2012 art.35)

RS 1

RECEITAS RESULTANTES DE IMPOSTOS E TRANSFERÊNCIAS CONSTITUCIONAIS E LEGAIS	PREVISÃO INICIAL	PREVISÃO ATUALIZADA (a)	RECEITAS REALIZADAS	
			Até o Bimestre (b)	(%) (b/a)x100
RECEITA DE IMPOSTOS (I)	6.512.500,00	6.512.500,00	6.664.737,31	102,34
Receita Resultante do Imposto Predial e Territorial Urbano - IPTU	3.872.000,00	3.872.000,00	3.842.483,98	99,24
Receita Resultante do Imposto sobre Transmissão Inter Vivos - ITBI	641.500,00	641.500,00	516.044,59	80,44
Receita Resultante do Imposto sobre Serviços de Qualquer Natureza - ISS	1.077.000,00	1.077.000,00	1.089.665,97	101,18
Receita Resultante do Imposto sobre a Renda e Proventos de Qualquer Natureza Retido na Fonte - IRRF	922.000,00	922.000,00	1.216.542,77	131,95
RECEITA DE TRANSFERÊNCIAS CONSTITUCIONAIS E LEGAIS (II)	39.977.000,00	39.977.000,00	38.565.426,29	96,47
Cota-Parte FPM	24.000.000,00	24.000.000,00	22.777.058,24	94,90
Cota-Parte ITR	26.000,00	26.000,00	184.064,78	707,94
Cota-Parte IPVA	2.970.000,00	2.970.000,00	3.214.917,09	108,25
Cota-Parte ICMS	12.900.000,00	12.900.000,00	12.318.200,73	95,49
Cota-Parte IPI-Exportação	81.000,00	81.000,00	71.185,45	87,88
Outras Transferências ou Compensações Financeiras Provenientes de Impostos e Transferências Constitucionais	0,00	0,00	0,00	0,00
TOTAL DAS RECEITAS RESULTANTES DE IMPOSTOS E TRANSFERÊNCIAS CONSTITUCIONAIS E LEGAIS - (III) = (I) + (II)	46.489.500,00	46.489.500,00	45.230.163,60	97,29

DESPESAS COM AÇÕES E SERVIÇOS PÚBLICOS DE SAÚDE (ASPS) POR SUBFUNÇÃO E CATEGORIA ECONÔMICA	DOTAÇÃO INICIAL	DOTAÇÃO ATUALIZADA (c)	DESPESAS EMPENHADAS		DESPESAS LIQUIDADAS		DESPESAS PAGAS		INSCRITOS EM RESTOS A PAGAR NÃO PROCESSADOS (g)
			ATÉ BIMESTRE (d)	% (d/c) x 100	ATÉ BIMESTRE (e)	% (e/c) x 100	ATÉ BIMESTRE (f)	% (f/c) x 100	
ATENÇÃO BÁSICA (IV)	13.537.297,36	16.755.727,10	16.468.853,26	98,29	16.415.604,77	97,97	15.622.692,02	93,24	53.248,49
Despesas Correntes	13.534.297,36	16.755.727,10	16.468.853,26	98,29	16.415.604,77	97,97	15.622.692,02	93,24	53.248,49
Despesas de Capital	3.000,00	0,00	0,00	0,00	0,00	0,00	0,00	0,00	0,00
ASSISTÊNCIA HOSPITALAR E AMBULATORIAL (V)	780.000,00	420.018,96	420.018,96	100,00	395.018,96	94,05	395.018,96	94,05	25.000,00
Despesas Correntes	780.000,00	420.018,96	420.018,96	100,00	395.018,96	94,05	395.018,96	94,05	25.000,00
Despesas de Capital	0,00	0,00	0,00	0,00	0,00	0,00	0,00	0,00	0,00
SUPORTE PROFILÁTICO E TERAPÊUTICO (VI)	0,00	0,00	0,00	0,00	0,00	0,00	0,00	0,00	0,00
Despesas Correntes	0,00	0,00	0,00	0,00	0,00	0,00	0,00	0,00	0,00
Despesas de Capital	0,00	0,00	0,00	0,00	0,00	0,00	0,00	0,00	0,00
VIGILÂNCIA SANITÁRIA (VII)	0,00	0,00	0,00	0,00	0,00	0,00	0,00	0,00	0,00
Despesas Correntes	0,00	0,00	0,00	0,00	0,00	0,00	0,00	0,00	0,00
Despesas de Capital	0,00	0,00	0,00	0,00	0,00	0,00	0,00	0,00	0,00
VIGILÂNCIA EPIDEMIOLÓGICA (VIII)	0,00	0,00	0,00	0,00	0,00	0,00	0,00	0,00	0,00
Despesas Correntes	0,00	0,00	0,00	0,00	0,00	0,00	0,00	0,00	0,00
Despesas de Capital	0,00	0,00	0,00	0,00	0,00	0,00	0,00	0,00	0,00
ALIMENTAÇÃO E NUTRIÇÃO (IX)	0,00	0,00	0,00	0,00	0,00	0,00	0,00	0,00	0,00
Despesas Correntes	0,00	0,00	0,00	0,00	0,00	0,00	0,00	0,00	0,00
Despesas de Capital	0,00	0,00	0,00	0,00	0,00	0,00	0,00	0,00	0,00
OUTRAS SUBFUNÇÕES (X)	0,00	0,00	0,00	0,00	0,00	0,00	0,00	0,00	0,00
Despesas Correntes	0,00	0,00	0,00	0,00	0,00	0,00	0,00	0,00	0,00
Despesas de Capital	0,00	0,00	0,00	0,00	0,00	0,00	0,00	0,00	0,00
TOTAL (XI) = (IV + V + VI + VII + VIII + IX + X)	14.317.297,36	17.175.746,06	16.888.872,22	98,33	16.810.623,73	97,87	16.017.710,98	93,26	78.248,49

CONTINUAÇÃO DA PAGINA 31

RREO – ANEXO XII (LC nº 141/2012 art.35)

RS 1

APURAÇÃO DO CUMPRIMENTO DO LIMITE MÍNIMO PARA APLICAÇÃO EM ASPS	Despesas Empenhadas (d)	Despesas Liquidadas (e)	Despesas Pagas (f)
Total das Despesas com ASPS (XII) = (XI)	16.888.872,22	16.810.623,73	16.017.710,98
(-) Restos a Pagar Não Processados Inscritos Indevidamente no Exercício sem Disponibilidade Financeira (XIII)	0,00	0,00	0,00
(-) Despesas Custeadas com Recursos Vinculados à Parcela do Percentual Mínimo que não foi Aplicada em ASPS em Exercícios Anteriores (XIV)	0,00	0,00	0,00
(-) Despesas Custeadas com Disponibilidade de Caixa Vinculada aos Restos a Pagar Cancelados (XV)	0,00	0,00	0,00
(=) VALOR APLICADO EM ASPS (XVI) = (XII - XIII - XIV - XV)	16.888.872,22	16.810.623,73	16.017.710,98
Despesa Mínima a ser Aplicada em ASPS (XVII) = (III) x 15% (LC 141/2012)	0,00	6.784.524,54	0,00
Diferença entre o Valor Aplicado e a Despesa Mínima a ser Aplicada (XVIII) = (XVI (d ou e) - XVII)	0,00	10.104.347,68	0,00
Limite não Cumprido (XIX) = (XVIII) (Quando valor for inferior a zero)	0,00	0,00	0,00
PERCENTUAL DA RECEITA DE IMPOSTOS E TRANSFERÊNCIAS CONSTITUCIONAIS E LEGAIS APLICADO EM ASPS (XVI / III)*100 (mínimo de 15% conforme LC nº 141/2012 ou % da Lei Orgânica Municipal)	37,34		

CONTROLE DO VALOR REFERENTE AO PERCENTUAL MÍNIMO NÃO CUMPRIDO EM EXERCÍCIOS ANTERIORES PARA FINS DE APLICAÇÃO DOS RECURSOS VINCULADOS CONFORME ARTIGOS 25 E 26 DA LC 141/2012	LIMITE NÃO CUMPRIDO				Saldo Final (não aplicado) (l) = (h - (i ou j))
	Saldo Inicial (no Exercício atual) (h)	Despesas Custeadas no Exercício de Referência			
		Empenhadas (i)	Liquidadas (j)	Pagas (k)	
Diferença de limite não cumprido em 2023 (saldo inicial = XIXd)	0,00	0,00	0,00	0,00	0,00
Diferença de limite não cumprido em 2022 (saldo inicial igual ao saldo final do demonstrativo do exercício anterior)	0,00	0,00	0,00	0,00	0,00
Diferença de limite não cumprido em Exercícios Anteriores (saldo inicial igual ao saldo final do demonstrativo do exercício anterior)	0,00	0,00	0,00	0,00	0,00
TOTAL DA DIFERENÇA DE LIMITE NÃO CUMPRIDO EM EXERCÍCIOS ANTERIORES (XX)	0,00	0,00	0,00	0,00	0,00

EXERCÍCIO DO EMPENHO	Valor Mínimo para aplicação em ASPS (m)	Valor aplicado em ASPS no exercício (n)	Valor aplicado além do limite mínimo do limite mínimo (o) = (n - m), se < 0, então (o) = 0	Total inscrito em RP no exercício (p)	RPNP Inscritos Indevidamente no Exercício sem Disponibilidade Financeira q = (XIVd)	Valor inscrito em RP considerado no Limite (r) = (p - (o + q)) se < 0, então (r) = (0)	Total de RP pagos (s)	Total de RP a pagar (t)	Total de RP cancelados ou prescritos (u)	Diferença entre o valor aplicado além do limite e o total de RP cancelados (v) = ((o + q) - u)
Empenhos de 2023	0,00	0,00	0,00	0,00	0,00	0,00	0,00	0,00	0,00	0,00
Empenhos de 2022	0,00	0,00	0,00	0,00	0,00	0,00	0,00	0,00	0,00	0,00
Empenhos de 2021	0,00	0,00	0,00	0,00	0,00	0,00	0,00	0,00	0,00	0,00
Empenhos de 2020	0,00	0,00	0,00	0,00	0,00	0,00	0,00	0,00	0,00	0,00
Empenhos de 2019 e anteriores	0,00	0,00	0,00	0,00	0,00	0,00	0,00	0,00	0,00	0,00

RREO – ANEXO XII (LC nº 141/2012 art.35)

RS 1

TOTAL DOS RESTOS A PAGAR CANCELADOS OU PRESCRITOS ATÉ O FINAL DO EXERCÍCIO ATUAL QUE AFETARAM O CUMPRIMENTO DO LIMITE (XXI) (soma dos saldos negativos da coluna "v")	0,00
TOTAL DOS RESTOS A PAGAR CANCELADOS OU PRESCRITOS ATÉ O FINAL DO EXERCÍCIO ANTERIOR QUE AFETARAM O CUMPRIMENTO DO LIMITE (XXII) (valor informado no demonstrativo do exercício anterior)	0,00
TOTAL DOS RESTOS A PAGAR CANCELADOS OU PRESCRITOS NO EXERCÍCIO ATUAL QUE AFETARAM O CUMPRIMENTO DO LIMITE (XXIII) = (XXI - XXII) (Artigo 24 § 1º e 2º da LC 141/2012)	0,00

CONTROLE DE RESTOS A PAGAR CANCELADOS OU PRESCRITOS CONSIDERADOS PARA FINS DE APLICAÇÃO DA DISPONIBILIDADE DE CAIXA CONFORME ARTIGO 24§ 1º e 2º DA LC 141/2012	RESTOS A PAGAR CANCELADOS OU PRESCRITOS				Saldo Final (não aplicado) (aa) = (w - (x ou y))
	Saldo Inicial (no Exercício atual) (w)	Despesas Custeadas no Exercício de Referência			
		Empenhadas (x)	Liquidadas (y)	Pagas (z)	
Restos a pagar cancelados ou prescritos em 2023 a serem compensados (XXIV) (saldo inicial = XXIII)	0,00	0,00	0,00	0,00	0,00
Restos a pagar cancelados ou prescritos em 2022 a serem compensados (XXV) (saldo inicial igual ao saldo final do demonstrativo do exercício anterior)	0,00	0,00	0,00	0,00	0,00
Restos a pagar cancelados ou prescritos em exercícios anteriores a serem compensados (XXVI) (saldo inicial igual ao saldo final do demonstrativo do exercício anterior)	0,00	0,00	0,00	0,00	0,00
TOTAL DE RESTOS A PAGAR CANCELADOS OU PRESCRITOS A COMPENSAR (XXVII)	0,00	0,00	0,00	0,00	0,00

RECEITAS ADICIONAIS PARA O FINANCIAMENTO DA SAÚDE NÃO COMPUTADAS NO CÁLCULO DO MÍNIMO	PREVISÃO INICIAL	PREVISÃO ATUALIZADA (a)	RECEITAS REALIZADAS	
			Até o Bimestre (b)	(%) (b/a)x100
RECEITAS DE TRANSFERÊNCIAS PARA A SAÚDE (XXVIII)	3.472.532,36	3.472.532,36	5.386.280,70	155,11
Proveniente da União	3.139.316,88	3.139.316,88	3.831.957,27	122,06
Proveniente dos Estados	333.215,48	333.215,48	1.554.323,43	466,46
Proveniente de outros Municípios	0,00	0,00	0,00	0,00
RECEITA DE OPERAÇÕES DE CRÉDITO INTERNAS E EXTERNAS VINCULADAS A SAÚDE (XXIX)	0,00	0,00	0,00	0,00
OUTRAS RECEITAS (XXX)	0,00	0,00	0,00	0,00
TOTAL DE RECEITAS ADICIONAIS PARA FINANCIAMENTO DA SAÚDE (XXXI) = (XXVIII + XXIX + XXX)	3.472.532,36	3.472.532,36	5.386.280,70	155,11

CONTINUAÇÃO DA PAGINA 32

RREO – ANEXO XII (LC nº 141/2012 art.35)

RS 1

DESPESAS COM SAUDE POR SUBFUNÇÕES E CATEGORIA ECONÔMICA NÃO COMPUTADAS NO CÁLCULO DO MÍNIMO	DOTAÇÃO INICIAL	DOTAÇÃO ATUALIZADA (c)	DESPESAS EMPENHADAS		DESPESAS LIQUIDADAS		DESPESAS PAGAS		INSCRITOS EM RESTOS A PAGAR NÃO PROCESSADOS (g)
			ATÉ BIMESTRE (d)	% (d/c) x 100	ATÉ BIMESTRE (e)	% (e/c) x 100	ATÉ BIMESTRE (f)	% (f/c) x 100	
ATENÇÃO BÁSICA (XXXII)	2.781.849,08	8.072.232,78	6.304.821,68	78,11	5.829.819,04	72,22	5.743.422,05	71,15	475.002,64
Despesas Correntes	2.731.649,08	6.423.712,81	4.930.144,38	76,75	4.828.841,74	75,17	4.772.444,75	74,29	101.302,64
Despesas de Capital	50.200,00	1.648.519,97	1.374.677,30	83,39	1.000.977,30	60,72	970.977,30	58,90	373.700,00
ASSISTÊNCIA HOSPITALAR E AMBULATORIAL (XXXIII)	600.584,16	600.849,92	600.189,92	99,89	600.189,92	99,89	600.189,92	99,89	0,00
Despesas Correntes	600.584,16	600.849,92	600.189,92	99,89	600.189,92	99,89	600.189,92	99,89	0,00
Despesas de Capital	0,00	0,00	0,00	0,00	0,00	0,00	0,00	0,00	0,00
SUPORTE PROFILÁTICO E TERAPÊUTICO (XXXIV)	0,00	0,00	0,00	0,00	0,00	0,00	0,00	0,00	0,00
Despesas Correntes	0,00	0,00	0,00	0,00	0,00	0,00	0,00	0,00	0,00
Despesas de Capital	0,00	0,00	0,00	0,00	0,00	0,00	0,00	0,00	0,00
VIGILÂNCIA SANITÁRIA (XXXV)	32.000,00	58.676,40	43.436,36	74,03	42.922,98	73,15	42.922,98	73,15	513,38
Despesas Correntes	32.000,00	48.676,40	43.436,36	89,23	42.922,98	88,18	42.922,98	88,18	513,38
Despesas de Capital	0,00	10.000,00	0,00	0,00	0,00	0,00	0,00	0,00	0,00
VIGILÂNCIA EPIDEMIOLÓGICA (XXXVI)	345.099,12	713.828,74	652.933,20	91,47	635.707,34	89,06	635.707,34	89,06	17.225,86
Despesas Correntes	345.099,12	713.828,74	652.933,20	91,47	635.707,34	89,06	635.707,34	89,06	17.225,86
Despesas de Capital	0,00	0,00	0,00	0,00	0,00	0,00	0,00	0,00	0,00
ALIMENTAÇÃO E NUTRIÇÃO (XXXVII)	0,00	0,00	0,00	0,00	0,00	0,00	0,00	0,00	0,00
Despesas Correntes	0,00	0,00	0,00	0,00	0,00	0,00	0,00	0,00	0,00
Despesas de Capital	0,00	0,00	0,00	0,00	0,00	0,00	0,00	0,00	0,00
OUTRAS SUBFUNÇÕES (XXXVIII)	0,00	0,00	0,00	0,00	0,00	0,00	0,00	0,00	0,00
Despesas Correntes	0,00	0,00	0,00	0,00	0,00	0,00	0,00	0,00	0,00
Despesas de Capital	0,00	0,00	0,00	0,00	0,00	0,00	0,00	0,00	0,00
TOTAL DAS DESPESAS NÃO COMPUTADAS NO CÁLCULO DO MÍNIMO (XXXIX) = (XXXII + XXXIII + XXXIV + XXXV + XXXVI + XXXVII + XXXVIII)	3.759.532,36	9.445.587,84	7.601.381,16	80,48	7.108.639,28	75,26	7.022.242,29	74,34	492.741,88

RREO – ANEXO XII (LC nº 141/2012 art.35)

RS 1

DESPESAS TOTAIS COM SAÚDE	DOTAÇÃO INICIAL	DOTAÇÃO ATUALIZADA (c)	DESPESAS EMPENHADAS		DESPESAS LIQUIDADAS		DESPESAS PAGAS		INSCRITOS EM RESTOS A PAGAR NÃO PROCESSADOS (g)
			ATÉ BIMESTRE (d)	% (d/c) x 100	ATÉ BIMESTRE (e)	% (e/c) x 100	ATÉ BIMESTRE (f)	% (f/c) x 100	
ATENÇÃO BÁSICA (XL) = (IV + XXXII)	16.319.146,44	24.827.959,88	22.773.674,94	91,73	22.245.423,81	89,60	21.366.114,07	86,06	528.251,13
ASSISTÊNCIA HOSPITALAR E AMBULATORIAL (XLI) = (V + XXXIII)	1.380.584,16	1.020.868,88	1.020.208,88	99,94	995.208,88	97,49	995.208,88	97,49	25.000,00
SUPORTE PROFILÁTICO E TERAPÊUTICO (XLII) = (VI + XXXIV)	0,00	0,00	0,00	0,00	0,00	0,00	0,00	0,00	0,00
VIGILÂNCIA SANITÁRIA (XLIII) = (VII + XXXV)	32.000,00	58.676,40	43.436,36	74,03	42.922,98	73,15	42.922,98	73,15	513,38
VIGILÂNCIA EPIDEMIOLÓGICA (XLIV) = (VIII + XXXVI)	345.099,12	713.828,74	652.933,20	91,47	635.707,34	89,06	635.707,34	89,06	17.225,86
ALIMENTAÇÃO E NUTRIÇÃO (XLV) = (XIX + XXXVII)	0,00	0,00	0,00	0,00	0,00	0,00	0,00	0,00	0,00
OUTRAS SUBFUNÇÕES (XLVI) = (X + XXXVIII)	0,00	0,00	0,00	0,00	0,00	0,00	0,00	0,00	0,00
TOTAL DAS DESPESAS COM SAÚDE (XLVII) = (XI + XXXIX)	18.076.829,72	26.621.333,90	24.490.253,38	91,99	23.919.263,01	89,85	23.039.953,27	86,55	570.990,37

- 1) Essa linha apresentará valor somente no Relatório Resumido da Execução Orçamentária do último bimestre do exercício.
- 2) O valor apresentado na intercessão com a coluna "j" ou com a coluna "h+i" (último bimestre) deverá ser o mesmo apresentado no "total j".
- 3) O valor apresentado na intercessão com a coluna "l" ou com a coluna "h+i" (último bimestre) deverá ser o mesmo apresentado no "total k".
- 4) Limite anual mínimo a ser cumprido no encerramento do exercício. Deverá ser informado o limite estabelecido na Lei Orgânica do Município quando o percentual nela estabelecido for superior ao fixado na LC nº 141/2012
- 5) Durante o exercício esse valor servirá para o monitoramento previsto no art. 23 da LC 141/2012
- 6) No último bimestre, será utilizada a fórmula $[VI(h+i) - (15 \times IIIb)/100]$.
- 7) Essa coluna poderá ser apresentada somente no último bimestre

DR. CARLOS HIROCI OUTI

ANTONIA F. A. LOPES

WILSON PIGOSSI JUNIOR

PREFEITO MUNICIPAL

CONTADORA

CONTROLE INTERNO

CÂMARA MUNICIPAL DE OURO VERDE-SP

EXTRATOS DE PUBLICAÇÃO

Primeiro Termo de Aditamento ao Contrato nº 01/2023, firmado entre a CÂMARA MUNICIPAL DE OURO VERDE e a empresa VEROCHEQUE REFEIÇÕES LTDA.
Objeto: prorrogação do prazo de vigência do contrato até 27/01/2025(Doze meses).
Fundamento Legal: art. 107, da Lei nº 14.133/2021, *in verbis*; Processo: 01/2023;
 Dispensa de Licitação: 01/2023.

ALEQUISSANDO DA SILVA OLIVEIRA – PRESIDENTE.



PREFEITURA MUNICIPAL DE OURO VERDE

CNPJ. 44.882.637/0001-24

E-mail: pmov@abcrede.com.br

Av. São Paulo, 926- Fone/Fax (18) 38721106

Cep. 17.920-000 – OURO VERDE - SP

EDITAL DE CONVOCAÇÃO Nº 04/2024 DO CONCURSO PÚBLICO 01/2024

CLAUDINEI DOS SANTOS, Prefeito do Município de Ouro Verde - SP, considerando a Homologação do Concurso Público 01/2024, convoca os (as) candidatos (as) abaixo relacionados a comparecer na Prefeitura Municipal, localizada na Avenida São Paulo, 926 – Centro de Ouro Verde, para apresentação de documentos, até dia 02 de fevereiro de 2024, às 9h30.

1- Relação de documentos a serem apresentados (02 cópias de cada documento):

- R.G.;
- CPF;
- Título de eleitor
- Comprovante de votação;
- Carteira de trabalho (página com a foto e verso da página);
- Cartão do PIS ou PASEP;
- Conta Bradesco;
- Comprovante de quitação com o serviço militar, se do sexo masculino;
- Comprovante de residência;
- Certidão de nascimento (se solteiro), ou casamento (se casado);
- Certidão de nascimento dos filhos menores de 14 anos e CPF.
- Atestado de antecedentes criminais;
- Declaração de vacina;
- Declaração de não ocupar cargo público ou acúmulo, sendo que em caso de acúmulo, apresentar declaração do órgão público com o horário de trabalho da unidade de origem (quando couber);
- Declaração de não ter sido demitido do serviço público;
- Perícia médica a ser agendada por esta Prefeitura.
- Comprovante **autenticado** da habilitação legal reconhecido pelo MEC (Histórico e Diploma) para o exercício do cargo(conforme tabela abaixo):

Nomenclatura	Exigências complementares no ato da posse		
Professor Educador	Curso Normal em nível Médio ou Superior específico em área própria para docência na Educação Infantil, ou Licenciatura Plena em Pedagogia, com Habilitação. Específica para Educação Infantil.		
Professor de Ensino Fundamental II – História	Licenciatura plena com habilitação específica em área própria ou formação superior em área correspondente e complementação nos termos da legislação vigente.		
2- Relação dos Candidatos Convocados:			
Nomenclatura	Classificação	Nome	RG
Professor Educador	1º	VALERIA LEITE DOS SANTOS	45.112.939-8
	2º	LUANA GARCIA RODA	56.636.492
	3º	VANESSA ROCHA FERREIRA	45.836700
Professor de Ensino Fundamental II – História	1º	MARCELO NUNES PINHEIRO	26.337.004-5

O não comparecimento do candidato no prazo estabelecido, após a publicação do presente Edital, implicará na perda dos direitos decorrentes de sua habilitação no Concurso.

Ouro Verde, 30 de janeiro de 2024.

Claudinei dos Santos
 Prefeito Municipal



Jornal Regional DIGITAL
 www.portalregional.net.br

O COMANDO MUDOU, MAS A **CREDIBILIDADE** E A IDENTIDADE DO MAIS TRADICIONAL