

Jornal Regional

TERÇA-FEIRA, 28 DE MAIO DE 2024

EDIÇÃO 9.254

José Fernando Pereira dos Santos

Dir. Responsável

DRACENA/SP - www.portalregional.net.br

DIGITAL 

Ft-Gilmar Pinato

36
ANOS



PROJETO REJEITADO
Câmara de Junqueirópolis rejeita projeto para regularizar funcionários municipais comissionados

P.8

AGRONEGÓCIO

Equipe da Prefeitura de Dracena participa de Dia de Campo na Unesp

P.13

PREVENÇÃO CONTRA MENINGITE

Escolas municipais de Dracena passam por higienização para prevenir contra doença

P.15

ESPORTES

Atletas de Dracena obtém ótimos resultados nas competições do fim de semana

P.17



Jornal Regional/
Portal Regional
muito mais
digital

Comercial e Redação:
(18) 99764-1912

Assinaturas:
(18) 99180-8742

E-mails:
jornalismo@portalregional.net.br
comercial@portalregional.net.br
atosoficiais@portalregional.net.br

Jornal Regional
DIGITAL

JOSÉ FERNANDO PEREIRA DOS SANTOS

CNPJ
15.763.376/0001-25

Inscr. Est.
292.119.846.111

Rua:
Cristina Pompilio Schmidt, Nº 42
Bairro:
Frei Moacir I

Representante em
São Paulo: Revesp

Diretor: José Fernando Pereira
dos Santos

Jornalista Responsável:
Gilmar Pinatto
(Mtb 24051)

UM REI MUITO BOM

*PROFESSOR

Conta-se que um fanático rei mandou construir uma cama de ouro, muitíssimo valiosa, adornada com milhares de diamantes e mandou que a colocassem no quarto de hóspedes do palácio. Sempre que havia convidados, o rei elogiava a cama e dizia do prazer que sentia por receber pessoas tão ilustres. Porém, existia uma condição: o convidado teria que se encaixar na cama que fora fabricada sob medida. Se fosse gordo, o hóspede deveria ser cortado para caber na cama, com a desculpa do preço e do valor da cama.

Era impossível encontrar alguém que se ajustasse ao tamanho do leito real, porque o homem médio não existe e o móvel do político-rei era de tamanho único, mesmo sabendo que as pessoas são muito diferentes. Sendo o rei matemático, mandou medir a altura de todos os cidadãos e dividiu o resultado entre os habitantes da cidade, assim obteve o tamanho do homem médio.

Na cidade havia pequenos, gente jovem, gente idosa, pigmeus, gigantes, porém o homem mediano não havia. E a cama do rei continuava matando o gordo, o magro, o baixo, o alto... O rei não tinha culpa nenhuma, ele tinha o maior prazer de receber as pessoas, elas eram culpadas, porque não cabiam na cama preciosa do rei.

Tão hospitaleiro e tão bom! Ele tinha uma equipe de funcionários aptos para esticar o baixinho até caber na cama. Cabia morto,

claro! Eram muito esforçados aqueles funcionários públicos, mas se o homem era baixinho, a culpa não era deles!

Que lição se pode aprender? As políticas públicas existem, lindas, perfeitas, humanas, caríssimas, preciosas! Só que o cidadão não se ajusta a elas; eles não se encaixam nos hospitais abarrotados e com filas de espera, não se encaixam nas escolas sem professores, não se encaixam nas ruas infestadas de bandidos soltos, atirando pra todo lado, mas o rei tem o maior prazer de fazer o enterro do hóspede de graça – de graça não – toma o dinheiro do baixo, do gordo, do magro, do alto e o investe num cemitério pobre, cheio de mato, abandonado e triste, sem flores.

O defunto é culpado, porque não tem dinheiro para fazer um plano de saúde e um plano pós-vida. Que culpa tem o rei? A educação, sim, essa é a culpada! Por que não se educam pessoas capazes de avaliar políticas públicas oferecidas por determinadas pessoas?

Este texto foi publicado numa revista de Educação Pública em 2010, mas continua atualizado. O que não falta na nossa história são reis cheios de bondade. O povo que é o culpado, de não se ajustar ao tamanho da cama.

*EDSON FÁVERO



TERÇA-FEIRA, 28 DE MAIO DE 2024

FEIRA LIVRE TROYANO

REDE TROYANO SUPERMERCADOS

Frutas, verduras, legumes, carnes e ofertas fresquinhas pra você.



CEBOLA NACIONAL kg

R\$ **7,99** kg

TOMATE SALADETE kg

R\$ **7,99** kgALHO A GRANEL
CADA 100gR\$ **2,89** cada 100g

MAMÃO FORMOSA kg

R\$ **3,98** kgABOBORA
PAULISTA VERDE kgR\$ **2,98** kg

MAÇÃ FUJI kg

R\$ **11,98** kg

BATATA DOCE kg

R\$ **2,49** kgBRÓCOLIS NINJA
250g BANDEJAR\$ **8,98** cada

REPOLHO VERDE kg

R\$ **5,98** kgMILHO VERDE YUBA
550g BANDEJAR\$ **5,99** cada

PERA IMPORTADA kg

R\$ **10,98** kgUVA BRASIL FAZENDINHA
500g BANDEJAR\$ **6,99** cada

Ofertas válidas de 28/05 a 30/05/2024 ou enquanto durarem os estoques.

OFERTAS TODO DIA!! O DIA TODO!!!

Piquerobi prepara tapete de 500 metros para celebração de Corpus Christi

O IMPARCIAL

A tradicional celebração de Corpus Christi em Piquerobi, reconhecida como a maior da região de Presidente Prudente, promete atrair entre 15 a 16 mil pessoas neste ano, de acordo com o organizador do evento, Robson Xavier. Na cidade, a celebração é marcada pela fé dos devotos que honram a presença de Jesus Cristo na Eucaristia e também pelo cenário único que se estabelece nas ruas do município anualmente.

Os preparativos incluem a confecção dos famosos tapetes de Corpus Christi, cuja montagem terá início às 6h da manhã da quinta-feira (30). Serão utilizados 34 mil quilos de



Decoração de Corpus Christi em Piquerobi atrai milhares de visitantes todos os anos

granilhas, além de tecidos e MDF (Medium Density Fiberboard),

para criar as intrincadas e coloridas representações religiosas ao longo de 500 metros da Rua Dr. Pedro de Toledo e na praça central da cidade. “Neste ano estamos preparando com muito amor e carinho, para acolher a todos e levar aos visitantes a uma profunda experiência de fé”, pontua Robson.

A celebração contará com uma Santa Missa, marcada para às 18h, que será presidida pelo bispo diocesano, dom Benedito Gonçalves dos Santos. A procissão, que seguirá pelo trajeto ornamentado, terá início após a missa.

Drogarias **Farmais** sempre por você

Clube de Vantagens GRA

A cada R\$30,00 em compras de perfumaria, cadastre-se no Clube de Vantagens GRA e concorra a 1 dia de Rainha. Sorteio dia 05/06/2024.

Mês das mães te amo

Polícia Civil cumpre 13 mandados de buscas e apreende drogas em Rancharia e Rinópolis



cedida



cedida

Foram cumpridos 12 mandados em Rancharia e 1 em Rinópolis

DEINTER 8

A Polícia Civil de Rancharia e Seccional de Presidente Prudente, com apoio da Polícia Militar (PM) em operação contra organização criminosa voltada à prática do comércio ilícito de entorpecente e lavagem de dinheiro, reali-

Operação "Pix delivery" apreendeu drogas e dinheiro

zou na manhã de hoje (28) a operação "Pix Delivery" consistente no cumprimento

de 13 mandados de busca e apreensão concedidos pela Juíza de Direito da 2ª Vara Criminal da Comarca de Rancharia.

Foram cumpridos 12 mandados de busca e apreensão na circunscrição da Delegacia de Polícia de Rancharia e 1 mandado de busca e apreensão na circunscrição da Delegacia de Polícia de Rinópolis, com a apreensão de aparelhos celulares, porções de maconha e cocaína, cerca de R\$ 5,8 mil em espécies, além de documentos.

LOJA BRASIL

NIKE Levi's ELLUS

Avenida Presidente Roosevelt, 782
Dracena-SP

Temperatura pode cair para 8 graus em Dracena e região nesta quarta-feira

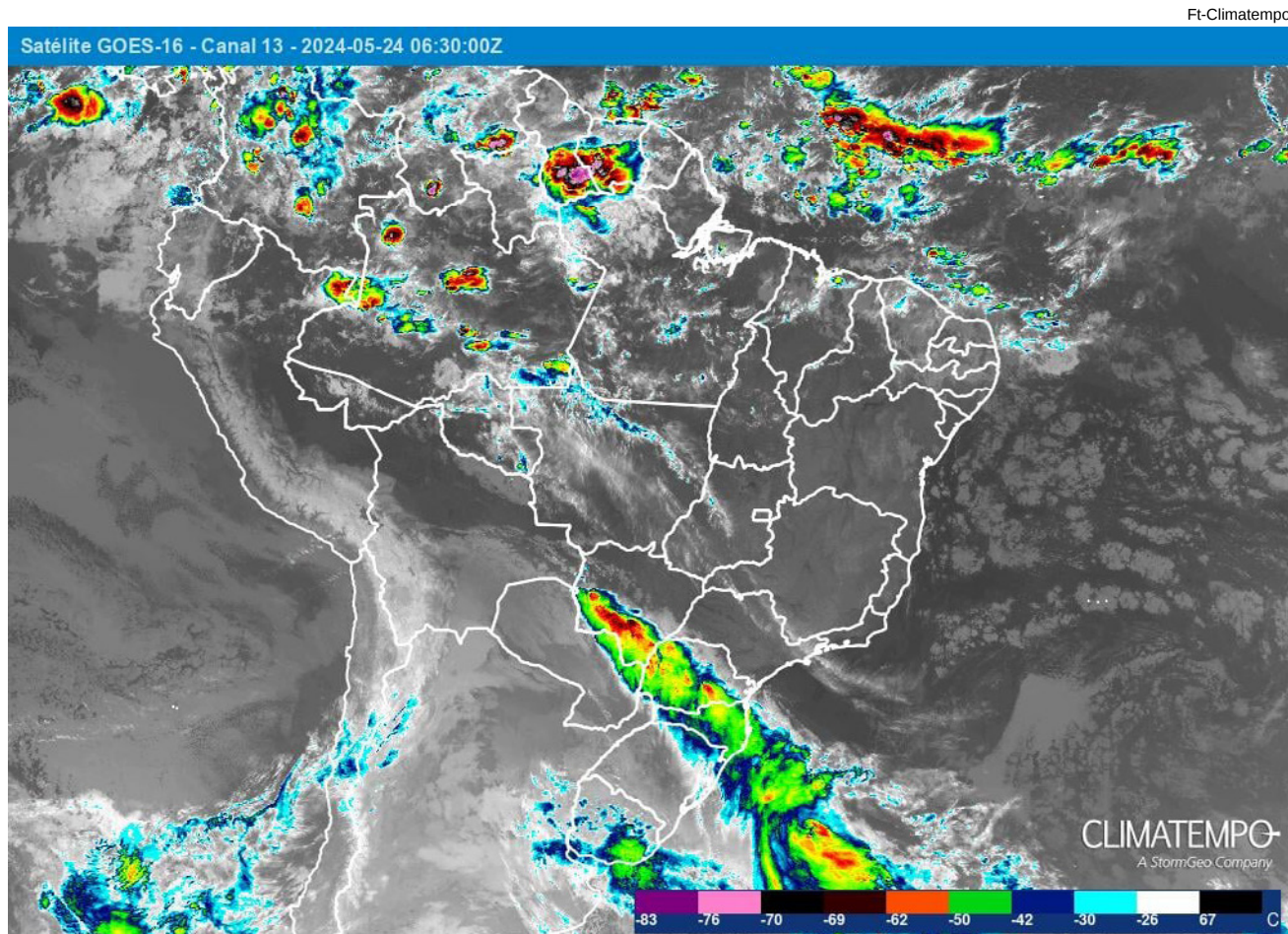

Frente fria nas regiões Sul e Sudeste são causadas por um ciclone em alto mar

DA REDAÇÃO

A frente fria que atinge a região e parte do país, deve continuar nos próximos dias e com previsão da temperatura mínima cair para 8 graus nesta quarta-feira (29)

em Dracena e cidades da região, segundo o portal Climatempo.

Hoje (28), de acordo com o órgão de meteorologia, a temperatura mínima registrada em Dracena foi de 12 graus e a máxima 22 graus.

Já a máxima para amanhã, quarta, está prevista em 23 graus.

As temperaturas na cidade e região se mantêm baixas até domingo (2/6). Na quinta-feira (30), feriado de Corpus Christi, a mínima prevista é 11 graus e máxima de 26 graus. Na sexta-feira (31), o tempo começa a mudar com a mínima de 15 graus e máxima de 17 graus e no sábado a mínima já sode 15 e máxima de 32 graus. No domingo a temperatura mínima já chega a 17 graus e a máxima 35 graus.

Ainda de acordo com a Climatempo, não há previsão de chuvas nestes dias e o tempo em Dracena e região nos próximos dias será de sol todos sem nuvens no céu e noites de tempo aberto, sem nuvens. A frente fria nas regiões Sul e Sudeste do país, segundo o Climatempo é provocada por um ciclone em alto mar.

Almeida Tintas

Tudo para Pinturas Industriais e Imobiliárias

Tradição e honestidade

Loja 1: Av. José Bonifácio, 2585 - Dracena
(18) 3821-6102 / 3821-2846

Loja 2: Av. José Bonifácio, 1242 - Dracena
(18) 3821-1741 / 3822-6521

almeidatintas.osw@hotmail.com Cel.: (18) 99776-7599



Alface: clima ameno favorece produção mas limita demanda



Ft-Ceagesp

CANAL RURAL

Quanto aos preços, de 20 a 24 de maio, em Ibiúna, a alface americana foi negociada à média de R\$ 27,92 pela caixa com 12 unidades, queda de 0,3% em relação à da semana anterior.

A crespa comercializada em Mogi das Cruzes também se desvalorizou na mesma comparação: 20,2%, com a média da semana passada indo para R\$ 28,50/cx com 20 pés.

A produção de alface no cinturão verde paulista vem sendo favorecida pelo clima mais ameno. Segundo pesquisadores da Equipe de Hortifrúti do Centro de Estudos Avançados em Economia Aplicada (Cepea), as condições do tempo têm beneficiado o desenvolvimento dos pés em Mogi das Cruzes e em Ibiúna (SP).

Por outro lado, a redução nas temperaturas tende a desaquecer o consumo da folhosa.

Assim, de acordo com colaboradores do Hortifrúti/Cepea, na tentativa de evitar altos volumes de sobras nas lavouras, o ritmo de colheita foi desacelerado.

Quanto aos preços, de 20 a 24 de maio, em Ibiúna, a alface americana foi negociada à média de R\$ 27,92 pela caixa com 12 unidades, queda de 0,3% em relação à da semana anterior.

A crespa comercializada em Mogi das Cruzes também se desvalorizou na mesma comparação: 20,2%, com a média da semana passada indo para R\$ 28,50/cx com 20 pés.

Redução nas temperaturas tende a reduzir o consumo da folhosa

MERCADO FINANCEIRO

	COMPRA	VENDA
DÓLAR	R\$ 5,14	R\$ 5,59
EURO	R\$ 5,60	R\$ 5,60
SELIC	13,75%	
TR	0,0%	
OURO	R\$ 387,63	
UFESP	R\$ 35,36	
UFM	R\$ 37,19	
	À VISTA	30 DIAS
BOI GORDO	R\$ 220,00	R\$ 222,00
MILHO (Campinas SP)	R\$ 59,67	
SOJA (60kg)	R\$ 139,95	

Câmara de Junqueirópolis rejeita projeto de lei que regulamentava cargos em comissão na Prefeitura



Fts-Gilmar Pinato

Sessão da Câmara, segunda-feira, durante votação do projeto de lei



Fts-Gilmar Pinato

Funcionários e familiares reivindicavam aprovação do PLC

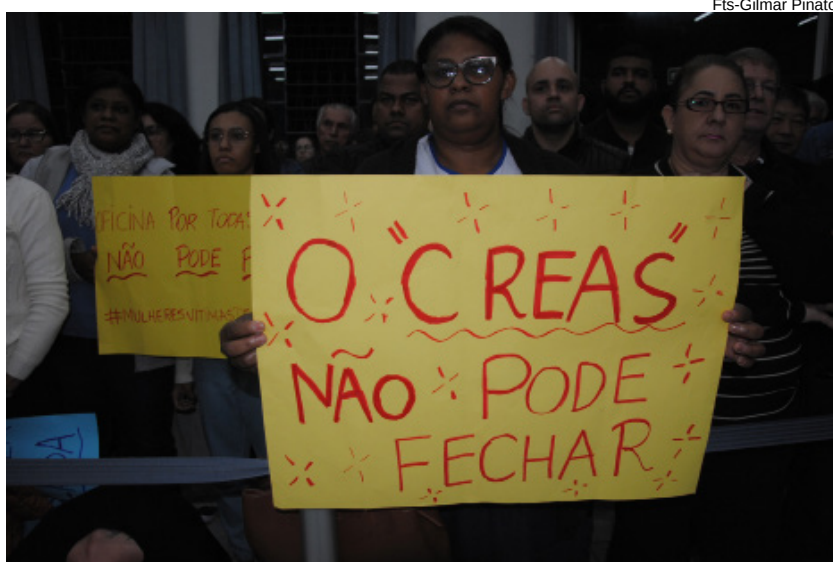

Fts-Gilmar Pinato

Manifestação dos funcionários durante fala de vereadores contrário

DA REDAÇÃO

Por cinco votos a quatro e debaixo de protestos de servidores municipais, a Câmara de Junqueirópolis rejeitou na sessão de ontem (27) em única discussão e votação do projeto de lei complementar (PLC 11/24) do Executivo que regularizava os cargos já existentes dos funcionários contratados por comissão.

De acordo com projeto, a medida seguia as orientações do Supremo Tribunal Federal (STF) e Ministério Público do Estado de São Paulo (MPESP) e visava corrigir um artigo da lei complementar (101/23) para regularizar os funcionários nos cargos comissionados.

Servidores afetados e familiares lotaram as dependências da Câmara, com cartazes, pedindo a aprovação do projeto. As manifestações foram em razão de discordâncias de pronunciamentos dos vereadores que votaram contra o projeto. Durante a fala de Neto Furini, funcionários viraram de costas, apontando para os cartazes. Por várias vezes na sessão entoaram o Hino Nacional.

VOTOS- Votaram contra os vereadores Terezinha Regodanzo, Marisa do Protegendo os Anjos, Anderson Neginho, Paulo Manobra e Neto Furini. A favor votaram Sofia Rodrigues, Batata, Rui da Ambulância e o presidente da Câmara, Chimbinha.

A decisão da Câmara atinge cerca de 64 cargos de comissão da Prefeitura. Conforme o prefeito Osmar Pinatto, isso irá impactar gravemente os trabalhos do Executivo desde a Saúde, Educação período integral, Agronegócios, Social à infraestrutura urbana.

O prefeito explica ainda que os cargos já existiam há anos e o objetivo era a regulamentação que já está aprovado em muitas cidades do país, seguindo as mesmas orientações do STF.

“O projeto não criava nenhum cargo ou função nova, apenas, estabelecia na lei, as atribuições dos cargos e funções já existentes, que costumemente eram fixadas por Decreto, ou seja, visa corrigir aspectos formais que motivaram a declaração de inconstitucionalidade dos dispositivos citados”, afirmou.

PASSA TEMPO

PALAVRAS CRUZADAS DIRETAS

www.coquetel.com.br

© Revistas COQUETEL

Traco marcante em Ulisses (Mit.)	Autor que inspirou Vargas Llosa no romance "A Guerra do Fim do Mundo"	A vaga não fixa de estacionamentos urbanos	Larva de borboleta	(?) Barreto, autor de "Clara dos Anjos"	Designação dos deuses nórdicos	Dentes característicos do predador	Sonho do time na 2ª divisão e pesadelo do time na 1ª divisão, respectivamente
↓	↓	↓	↓	↓	↓	↓	↓
↓	↓	↓	↓	Poema de refrão constante	↓	↓	Cidade fenícia aliada do Rei Salomão
Frequência mínima na assembleia	↓	Com ele compartilhamos genes	↓	↓	↓	↓	↓
(?) Croft, heroína de game clássico	↓	↓	Deus dos mortos no Egito faraônico	↓	↓	↓	↓
Desprovido de sabor (bras.)	↓	↓	Festa do filme "Feitiço do Tempo"	↓	22 (?): velocidade de cruzeiro do Titanic	↓	↓
Conflito patrão-empregado submetido à Justiça do Trabalho	↓	↑	↓	↓	↓	↓	O austrálopeco, por sua postura
↓	↓	↑	Criatura O Grande Timoneiro da China	↓	Ver, em inglês	↓	↓
↓	↓	↓	(?) Federal, órgão que emite o CPF	↓	↓	Disco de Taylor Swift	↓
Ditador argentino derrotado em 1852	Inspiração para os atos do espirita	↓	↓	↓	↓	↓	↓
Instru-mento de sambistas	↓	Aquele que faz negócios	↓	↓	↓	↓	Alluente da margem direita do Solimões
Ser composto por células de diferentes zigotos	↓	Rival	↓	↓	↓	↓	↓
↓	↓	↓	↓	Sua capital é Macapá (sigla)	↓	↓	Artigo definido masculino plural
↓	↓	↓	↓	↓	Entidade estudantil	↓	↓
↓	↓	↓	↓	↓	Filme com Will Smith	↓	↓
Crime de que são comumente acusados os paranormais	↓	Caráter de todo nº primo, exceto o 2	↓	↓	↓	↓	Preposição de lugar
↓	Alumínio (símbolo)	↓	↓	Antiga designação da sífilis	↓	↓	↓
↓	Ação; feito	↓	↓	↓	↓	↓	↓

BANCO 3/red — see, 4/tiro, 5/emulo — rondo, 8/dissídio.

25

HORÓSCOPO



ÁRIES - Você terá resultados mais efetivos se estiver aberto a considerar outras ideias e possibilidades para desenvolver os seus projetos. Os mesmos aspectos colocam em movimento negociações. Os seus amigos e projetos merecem a sua atenção e decisões podem ser tomadas. Os resultados são promissores e lhe dão autonomia.



TOURO - É um dia movimentado e você pode estar tomado de tarefas para concluir. Seja flexível, porque a sua agenda pode ser mexida e caso ache necessário os planos podem ser mudados, assim como as prioridades. No fim, os acontecimentos são favoráveis, e os compromissos são cumpridos.



GÊMEOS - Você terá resultados mais efetivos se meditar antes de agir. É positivo colocar o seu conhecimento em prática, mas vale a pena a discricção ou a possibilidade de concluir uma pesquisa. Uma decisão terá um efeito promissor em suas atividades em grupo ou na construção de um projeto.



CANCÊR - Pessoas que participam de um mesmo projeto, pensam de maneira diferente e podem ocorrer contratemplos e divergências. Essa experiência pode mexer com negociações difíceis acerca de heranças e partilhas. Vale a pena manter o seu posicionamento e levantar alguns questionamentos para que uma decisão importante seja tomada.



LEÃO - Uma pessoa pode mudar de ideia ou criar movimentos diferentes do que havia sido planejado. Essa relação pode ter uma conexão com a sua carreira profissional ou pode se tratar de uma negociação contratual. Escute o que a pessoa tem a lhe dizer e talvez seja necessário flexibilizar ou analisar as motivações do outro.



VIRGEM - É um dia movimentado no seu trabalho. Esteja aberto a conversar com um funcionário ou colega de trabalho para resolver algum assunto pontual. Os mesmos aspectos podem mexer com mudanças de regras ou na sua grade de horários. Esteja aberto também a avaliar uma nova proposta de trabalho. É essencial ser flexível.



LIBRA - É preciso focar em você e no seu bem-estar. Você pode mudar de ideia e tomar decisões que estejam em sintonia com as suas necessidades. Pegue o dia para expor o que sente com a pessoa amada ou com pessoas que torcem por você. Não desista de ser você mesmo e faça as mudanças necessárias.



ESCORPIÃO - Uma pessoa da família pode procurá-lo para expor situações que precisam ser resolvidas. Os mesmos aspectos podem ativar documentos direcionados a um imóvel. As decisões que precisam ser tomadas afetam favoravelmente a sua rotina, a produtividade ou a forma de trabalhar. Coloque-se no lugar do outro com qualidade.



SAGITÁRIO - É importante se comunicar com qualidade para evitar problemas maiores em sua rotina ou tarefas que se predispôs a fazer. Os mesmos aspectos podem trazer problemas no trânsito. Esteja desperto às mudanças e movimentos que precisam ser colocados em prática. Fica em pauta a relação com os parentes, vizinhos e pessoas da sua convivência.



CAPRICÓRNIO - Você necessita fazer uma avaliação financeira. A experiência pode se tratar de negociações, pesquisa material ou adequações na sua administração. A prioridade é construir uma estrutura que priorize o seu bem-estar. Você é convidado a fazer escolhas melhores que se encaixe com o seu momento pessoal. Valorize-se.



AQUÁRIO - Você está em destaque e precisa ser mais flexível para organizar assuntos pessoais, principalmente se tratando de temas familiares e domésticos. Faça uma avaliação do seu momento pessoal e crie os movimentos necessários, caso necessite resolver algum tipo de acordo e negociações. Está em suas mãos encontrar a solução.



PEIXES - Não é momento para se calar. Os acontecimentos te levam a ter que se posicionar com qualidade com as pessoas do seu convívio. Essa experiência pode ativar reuniões e assuntos importantes que precisam ser resolvidos. A omissão pode atrapalhar os seus movimentos, por esse motivo flexibilize e se expresse com qualidade.

SEUS PASSATEMPOS PREFERIDOS SEM SAIR DE CASA



#FaçaCoquetel @editoracoquetel @coquetel

ASSINE AGORA!

www.coquetel.com.br



Solução

O	W	S	I	N	V	T	R	V	H
S	E	U	T	O	T	V	H		
N	R	V	P	W	I	V	N		
E	N	U	V	R	E	W	I	U	D
C	P	R	V	C	I	U	C		
S	O	O	U	N	E	G	V		
E	T	N	V	T	V	T	D		
D	E	Y	A	D	S	V	S	O	
E	E	S	O	W	A	E			
O	O	I	D	S	S	I	D		
S	O	N	N	D	E	T	I		
S	P	I	S	O	V	R	V	T	
E	T	N	E	R	P	T	C		
C	V	S	W	N	U	O	N	D	
V	I	C	A	C	P	S	E	P	
					L				

Araçari-Castanho é capturado na zona urbana de Rosana e devolvido à natureza

O IMPARCIAL

Uma ave silvestre da espécie Araçari-Castanho, que teria caído de uma árvore no período de chuvas intensas, na área urbana de Rosana, foi capturada nesta segunda-feira, pela Polícia Militar Ambiental. Após o recolhimento, foi verificado que o pássaro não possuía lesões ou ferimentos, e apresentava estado brávio. Sendo assim, ele foi solto nas proximidades do Horto Florestal, no distrito de Primavera, local que abriga diversos exemplares da espécie.



Ft-Polícia Ambiental

Ave silvestre rara não estava ferida e foi solta à natureza

NOVELAS



Samuel conta para Lygia que foi flagrado por Penha vendendo o gabarito de uma prova. Rosário pede mais uma chance para Inácio. Laércio sofre ao ver Chayene com Arruda. Lygia e Alejandro convidam Penha para jantar. Elano não consegue se declarar para Cida. Socorro esconde Naldo de Laércio.



Bassânio pede a namorada Pórcia em casamento. Leandro explica para Gláucia que os advogados conseguiram provar que ele foi ludibriado pela filha para passar a empresa dele para o nome dela. Muke também retorna para a gangue Pedalzera. Fausto não aprova o casamento de Pórcia e Bassânio, mas eles afirmam que a cerimônia vai acontecer da mesma forma.



Álvaro volta ao trabalho e pede a Darío que evite boatos entre os funcionários. Ele também garante a Oscar que a melhor prova de sua inocência é que ele está livre e trabalhando. Fedra e Sandro passam a noite juntos e Alma encontra Angela no quarto de Leonardo.

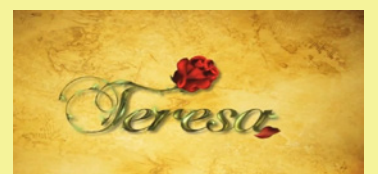

Um cliente de Arthur, insatisfeito por ter perdido uma causa, resolve se vingar do advogado e lhe dá um tiro. Teresa se joga a frente do esposo e é gravemente ferida. Joana, chorando, liga para Mariano. Arthur pede a Mariano que salve Teresa. Porfírio vai à casa de Johnny e Paty. Furioso, diz a Johnny que ele anda em negócios obscuros.

CATI promove reunião no assentamento Nova Canaã sobre linhas de crédito e financiamento do Feap



cedida

DIR. DE COMUNICAÇÃO

A Coordenadoria de Assistência Técnica e Integral (Cati) regional de Dracena, através do engenheiro agrônomo Wagner Dantas, promoveu hoje, 28, uma reunião no Assentamento Nova Canaã sobre linhas de financiamentos do Fundo de Expansão do Agronegócio Paulista (FEAP).

O FEAP tem por objetivo prestar apoio financeiro em programas e projetos de interesse da economia do Estado de São Paulo, aos agricultores pecuaristas e pescadores artesanais bem como suas associações e cooperativas de produtores rurais na forma de programas de financiamentos, linhas de empréstimos ou subvenções econômicas, inclusive equalizações de taxas de juros.

Para mais informações sobre as linhas disponíveis, entre em contato com a Secretaria do Agronegócio / CATI.



cedida

Unidades do Poupatempo estarão fechadas nesta quinta-feira, feriado de Corpus Christi

Ft-Divulgação



Poupatempo de Dracena: atividades presenciais serão retomadas na sexta-feira (31)

ASS. IMPRENSA-POUPATEMPO

Os postos do Poupatempo em todo o estado de São Paulo estarão fechados nesta quinta-feira (30/5), em decorrência do feriado de Corpus Christi. As atividades presenciais serão retomadas na sexta-feira, dia 31, mediante agendamento prévio de data e horário. O serviço é solicitado de maneira totalmente gratuita, sem nenhum custo pelos canais oficiais.

É importante destacar que, mesmo durante o feriado as opções digitais continuam

acessíveis a qualquer hora e lugar no portal (www.poupatempo.sp.gov.br), aplicativo Poupatempo SP.GOV.BR, totens de autoatendimento ou ainda pelo WhatsApp, no número (11) 95220-2974.

Entre as 1,2 mil opções de serviços 100% digitais oferecidas, estão a renovação de CNH, licenciamento de veículos, consulta de IPVA, Carteira de Trabalho Digital, seguro-desemprego, atestado de antecedentes criminais, entre outros.

Agronegócio participa do segundo Dia de Campo de batata doce na Unesp

Dir. de Comunicação



DIR. DE COMUNICAÇÃO

Loterias



MEGA-SENA

Acumulou - Concurso 2729

20 27 41 47 53 54

QUINA

Acumulou - Concurso 6451

12 23 36 51 71

DUPLA SENA

Acumulou - Concurso 2667

1ª SORTEIO
02 07 09 14 21 38

2ª SORTEIO
05 06 09 10 11 48

TIMEMANIA

Acumulou - Concurso 2097

04 16 23 36 59 63 67

LOTOMANIA

Acumulou - Concurso 2626

04 08 13 16 17 21 34

35 36 37 38 42 46 47

51 63 71 84 89 94

DATAS COMEMORATIVAS



29

Dia do Estatístico
Dia do Geógrafo

A Secretaria de Agronegócio participou do II Dia de Campo de Batata Doce, promovida pela Unesp de Dracena, na última sexta-feira (24). A equipe teve a oportunidade de aprender sobre o programa de melhoramento genético da batata doce, iniciado em 2018.

Após vários anos e ciclos de seleção, o programa selecionou três genótipos com boas características agrônômicas aliadas a altos teores de betacaroteno, desta forma a Unesp oferecerá uma tecnologia social que impactará positivamente a sociedade. As cultivares de batata doce Unesp Maria Rita, Maria Isabel e Maria Eduarda são as primeiras desenvolvidas com tecnologia 100% Unesp.

PM apreende mais de 370 tijolos de maconha e prende três homens em Presidente Epitácio



cedida

restaurante.

A equipe suspeitou da atitude do homem e também das condições visuais do carro que estava com a suspensão baixa, mostrando excesso de peso.

De imediato, o suspeito foi abordado e confessou que transportava drogas. Disse ainda que os condutores do Gol e do Peugeot, estariam ajudando, avisando-o dos locais de fiscalização. No interior do veículo Siena, foram encontrados 374 tijolos de maconha. Os outros dois carros foram abordados, sendo confirmada participação no transporte da droga. Os três foram conduzidos ao Plantão de Polícia Judiciária e permaneceram a disposição da Justiça. A pesagem da droga apreendida não foi informada.

374 tijolos de maconha apreendidos nesta segunda-feira, na SP-270 em Presidente Epitácio

COM. SOCIAL - 42º BPM/I

A Polícia Militar (PM) apreendeu 374 tijolos de maconha e prendeu três homens por tráfico de drogas nesta segunda-feira (27) em Presidente Epitácio.

Durante patrulhamento em Presidente Epitácio, equipe da Força Tática visualizou três veículos que trafegavam na rodovia Raposo Tavares

(SP-270), sendo um Fiat/Siena, VW/Gol e um Peugeot/207. Na ocasião, os veículos entraram juntos em um posto de combustível no Km 654 e após alguns minutos os automóveis retornaram para a rodovia, o Peugeot à frente e o Siena na retaguarda.

Ao avistar a viatura o condutor do Siena estacionou às margens da rodovia, desceu do automóvel e rapidamente caminhou em direção a um

Escolas municipais são higienizadas por prevenção contra meningite



Dir. de Comunicação

Higienização foi feita em todas salas de aula, banheiros, refeitórios e áreas comuns



Dir. de Comunicação

DIR. DE COMUNICAÇÃO

As unidades escolares EMEI e EMEFI do município de Dracena

passaram no sábado, 25/05, por processo de higienização. A medida preventiva foi adotada em respos-

absolutas. A higienização das escolas é uma medida preventiva essencial para garantir um ambiente seguro para todas as crianças e funcionários. Estamos comprometidos em seguir todas as recomendações de saúde pública e tomar todas as precauções necessárias para evitar a propagação de doenças".

Além das medidas de higienização, a Secretaria da Educação tem trabalhado em estreita colaboração com as autoridades de saúde para monitorar a situação e garantir que todas as ações necessárias sejam tomadas para proteger a comunidade escolar.

A higienização incluiu a limpeza de todas as salas de aula, banheiros, refeitórios e áreas comuns, utilizando produtos para a desinfecção de superfícies e ambientes.

A secretária da Educação, Sabrina Lima, afirma: "A saúde e a segurança de nossos alunos são prioridades

Além das medidas de higienização, a Secretaria da Educação tem trabalhado em estreita colaboração com as autoridades de saúde para monitorar a situação e garantir que todas as ações necessárias sejam tomadas para proteger a comunidade escolar.

Dupla procurada da Justiça por desacato e descumprir medida protetiva é presa em Teodoro Sampaio

Um dos condenados capturados é acusado de incendiar motocicleta de ex-companheira

Comunicação Social – 42º BPM/I



COMUNICAÇÃO SOCIAL – 42º BPM/I

A Polícia Militar de Teodoro Sampaio efetuou sexta-feira (24) a prisão de dois homens procurados pela Justiça, condenados pelos crimes de desacato, ameaça e descumprir medida protetiva.

Em patrulhamento no bairro Estação em Teodoro Sampaio os policiais avistaram um homem (52 anos), o qual era de conhecimento a existência de um mandado de prisão em seu desfavor.

De imediato foi abordado e submetido à busca pessoal, porém, nada de ilícito foi encontrado. Ao efetuarem pesquisa criminal foi confirmado o mandado de prisão pelos crimes de desacato e ameaça.

Após conhecimento de um segundo mandado de prisão, a equipe efetuou patrulhamento na Cohab-Chris, e encontraram o procurado (24 anos). Abordado e submetido à busca pessoal, nada de ilícito foi encontrado, porém em pesquisa criminal foi confirmado o mandado de prisão por descumprir medida protetiva, incendiar a motocicleta da ex-mulher e perseguição contra a mesma.

Ambos foram conduzidos ao Plantão de Polícia Judiciária e permaneceram à disposição da Justiça

Os dois procurados pela Justiça de 52 e 24 anos foram presos na última sexta, em Teodoro Sampaio

CULINÁRIA

Arroz doce cremoso

Ingredientes (8 porções)

- 1- 1 xícaras e 1/2 de arroz
- 2- 5 xícaras de leite
- 3- 1 lata de leite condensado
- 4- açúcar a gosto
- 5- 2 xícaras e 1/2 de água
- 6- 2 colheres de baunilha
- 7- 1 lata de creme de leite
- 8- canela em pó ou em lascas

Modo de preparar

- 1- Coloque a água o arroz e a canela e deixe ferver até secar a água.

- 2- Após coloque o leite, a baunilha, o açúcar e o leite condensado, mexendo sempre.

- 3- Deixe ferver por 15 minutos e coloque o creme de leite, mexa.

- 4- Ferva por mais 5 minutos e pronto.

- 5- Polvilhe com canela.

- 6- Pode ser servido quente ou frio conforme o gosto.



TERÇA-FEIRA, 28 DE MAIO DE 2024

Equipes dracenenenses tiveram ótimos resultados no final de semana



CEDIDA



CEDIDA



CEDIDA

DIR. DE COMUNICAÇÃO

Além do futebol sub 13 que está na final da Copa Judá, outros esportes tiveram excelentes resultados em competições regionais no final de semana:

O atleta corredor Claudinei Rodrigues de Camargo esteve na cidade de Presidente Epitácio em uma prova de 6 km e ficou em 4º lugar.

O tênis de mesa esteve em Ourinhos em mais uma etapa da Liga Paulista com 11 atletas. Os atletas Nilton Pompeo, Maria Carla e Daniel Batista ficaram em 5º lugar em suas categorias. Na categoria 70 anos mais, José Narciso ficou em

terceiro lugar.

A equipe de atletismo participou da etapa regional classificatória para a final estadual da Copa da Juventude e classificou 12 atletas em 9 provas. Todos estarão em Araçatuba na próxima semana na final estadual.

O ciclista Giovani, bolsista da Secretaria de Esportes, esteve em Ibitinga em mais uma prova e ficou em 3º lugar. Dracena esteve na competição também representada pelo ciclista Luiz Fernando.

O basquete máster jogou contra Regente Feijó pela etapa da LINOPB e venceu por 73 a 65 em jogo emocionante que só foi decidido nos segundo finais.

O secretário Milton Cesar enaltece a participação das equipes e dos atletas e destaca a participação de Dracena na categoria sub 13 de futebol, no próximo sábado na final contra Bastos na cidade de Tupã.

Big mart

Hortifrutti

Terça • Quarta • Quinta



Ovos Katayama PVC Branco C/20 Grande
16,99 CLUBE DE DESCONTO
11,95 UN



Banana Nanica kg
5,99 CLUBE DE DESCONTO
1,98 KG



Tomate kg
10,99 CLUBE DE DESCONTO
6,99 KG



Maça Rubifrut 1kg Pacote
9,99 CLUBE DE DESCONTO
7,49 UN



Brócolis Ninja Embalado Unidade
CLUBE BIG DE DESCONTO
9,99 **7,99** UN



Uva Natural Flavors 500g S/ Semente
11,99
CLUBE BIG DE DESCONTO
9,69 UN



Maça Nacional Kg
12,99
CLUBE BIG DE DESCONTO
10,95 KG



Alho Granel kg
34,99
CLUBE BIG DE DESCONTO
28,99 KG



Goiaba kg
7,99
CLUBE BIG DE DESCONTO
4,85 KG



Abóbora Kabotiá ou Moranga kg
4,69
CLUBE BIG DE DESCONTO
2,59 KG



Repolho Verde kg
7,99
CLUBE BIG DE DESCONTO
3,99 KG



Mamão Formosa kg
8,99
CLUBE BIG DE DESCONTO
6,99 KG



Maracujá Azedo kg
12,99
CLUBE BIG DE DESCONTO
8,99 KG



Melão Amarelo Inteiro kg
9,99
CLUBE BIG DE DESCONTO
6,95 KG

Conheça alguns benefícios da

Melancia

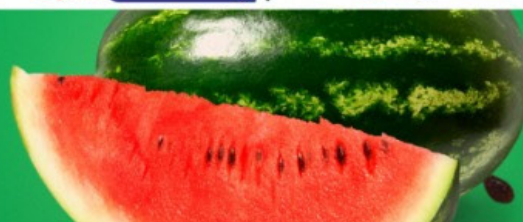

- Preveni o câncer e outras doenças
- Reduz a gordura corporal
- Ajuda a ter a pele e cabelos saudáveis

Pra quem ama fazer mais economia!



Capa Coxão Mole Bovino Vácuo kg
22,90 KG



Pernil Suíno kg
11,98 KG



Salsicha Perdigão kg
9,98 KG



Cerveja Sol Long Neck 330ml
5,98
CLUBE BIG DE DESCONTO
3,98 UN



Óleo Composto Essência Portuguesa 500ml
12,99
CLUBE BIG DE DESCONTO
10,99 UN



Macarrão Dona Benta Semola 500g
3,69
CLUBE BIG DE DESCONTO
2,99 UN



Ketchup Siamar TP 400g
6,99
CLUBE BIG DE DESCONTO
5,49 UN



Café Brasileiro 500g
15,99
CLUBE BIG DE DESCONTO
14,99 UN



Fermento Dona Benta 100g
3,99
CLUBE BIG DE DESCONTO
3,49 UN



Mistura de Bolo Dona Benta Sachê 450g
6,99
CLUBE BIG DE DESCONTO
6,59 UN

Válido para Dracena e Osvaldo Cruz - 28 a 30/05/2024 ou enquanto durarem os estoques
NÃO VENDEMOS POR ATACADO. OS PRODUTOS ANUNCIADOS AQUI ESTÃO SUJEITOS A LIMITAÇÃO DE QUANTIDADE POR CLIENTE DE ACORDO COM O CÓDIGO DE DEFESA DO CONSUMIDOR ARTIGO 39 INCISO I.

MUNICÍPIO DE PANORAMA
RELATÓRIO DE GESTÃO FISCAL
DEMONSTRATIVO DA DESPESA COM PESSOAL - PODER EXECUTIVO
ORÇAMENTOS FISCAIS E DA SEGURIDADE SOCIAL
MAI/2023 A ABR/2024

RGF – ANEXO I (LRF, art. 55, inciso I, alínea "a")

RS 1

DESPESA COM PESSOAL	DESPESAS EXECUTADAS (últimos 12 meses)												TOTAL (últimos 12 meses) (a)	INSCRITAS EM RESTOS A PAGAR NÃO PROCESSADOS (b)
	LIQUIDADAS													
	MAI/2023	JUN/2023	JUL/2023	AGO/2023	SET/2023	OUT/2023	NOV/2023	DEZ/2023	JAN/2024	FEV/2024	MAR/2024	ABR/2024		
Vencos e Vantagens Fixas - Pessoal ativo	2.005.349,56	2.210.561,02	2.207.791,28	2.095.165,08	2.262.010,20	2.229.742,66	2.262.196,64	3.570.432,37	2.151.269,28	2.388.632,41	2.379.449,54	2.479.429,80	28.242.029,84	0,00
Contratação Temporária	0,00	0,00	0,00	0,00	0,00	0,00	0,00	0,00	0,00	0,00	0,00	0,00	0,00	0,00
Terceirização de Mão-de-Obra (art.18, par.1º da L.R.F.)	0,00	0,00	0,00	0,00	0,00	0,00	0,00	0,00	0,00	0,00	0,00	0,00	0,00	0,00
Remuneração de Agentes Políticos	0,00	0,00	0,00	0,00	0,00	0,00	0,00	0,00	0,00	0,00	0,00	0,00	0,00	0,00
Encargos Sociais	118.775,66	658.793,36	687.399,08	616.912,62	665.749,82	-340.192,54	-367.615,98	1.225.286,70	359.484,50	425.622,45	446.529,43	434.567,22	4.931.312,32	0,00
Inativos, Pensionistas e Outros Benefícios Previdenciários	44.760,00	44.302,31	46.543,86	47.256,20	45.385,38	47.748,91	45.153,01	70.898,03	45.681,68	41.560,67	39.297,18	42.490,39	561.077,62	0,00
Despesa com Pessoal não Executada Orçamentariamente	0,00	0,00	0,00	0,00	0,00	0,00	0,00	0,00	0,00	0,00	0,00	0,00	0,00	0,00
Outras Despesas e Obrigações (variáveis)	3.394,29	3.394,29	3.394,29	3.394,29	3.394,29	3.394,29	3.394,29	3.394,29	5.618,22	5.618,22	5.618,22	5.618,22	49.627,20	0,00
Despesas de Exerc. Anteriores	0,00	0,00	0,00	0,00	0,00	0,00	0,00	0,00	0,00	0,00	0,00	0,00	0,00	0,00
Sentenças Judiciais	300.249,75	134.545,61	256.461,51	243.130,50	175.895,17	1.400,00	161.225,75	475.071,53	163.673,89	206.303,65	163.673,89	303.513,33	2.585.144,58	0,00
Indenizações e Restituições Trabalhistas	12.348,88	20.913,64	61.062,19	38.721,71	13.410,94	18.344,08	19.815,21	133.120,89	17.719,00	31.141,87	10.791,43	19.819,83	397.209,67	0,00
Compensações a Regimes de Previdência	0,00	0,00	0,00	0,00	0,00	0,00	0,00	0,00	0,00	0,00	0,00	0,00	0,00	0,00
Restos a Pagar não Processados Liquidados	0,00	0,00	0,00	0,00	0,00	0,00	0,00	0,00	0,00	0,00	0,00	0,00	0,00	0,00
SUBTOTAL (I)	2.484.878,14	3.072.510,23	3.262.652,21	3.044.580,40	3.165.845,80	1.960.437,40	2.124.168,92	5.478.203,81	2.743.446,57	3.098.879,27	3.045.359,69	3.285.438,79	36.766.401,23	0,00
Indenizações por Demissão e Incentivos à Demissão Voluntária	12.348,88	20.913,64	56.791,80	30.003,00	13.410,94	18.344,08	19.815,21	133.120,89	17.719,00	30.163,29	10.791,43	19.819,83	383.241,99	0,00
Decorrentes Decisão Judicial e Exercício Anteriores	300.249,75	134.545,61	256.461,51	243.130,50	175.895,17	1.400,00	161.225,75	475.071,53	163.673,89	206.303,65	163.673,89	303.513,33	2.585.144,58	0,00
Despesa com Inativos e pensionistas custeadas com recursos vinculados	0,00	0,00	0,00	0,00	0,00	0,00	0,00	0,00	0,00	0,00	0,00	0,00	0,00	0,00
Vencimento dos agentes comunitários de saúde e dos agentes de combate às endemias (EC 120/2022)	192.994,16	41.987,75	92.400,00	92.400,00	0,00	92.400,00	92.400,00	93.000,00	129.568,00	104.488,00	104.488,00	176.811,45	1.212.937,36	0,00
Despesa relacionada à transf. da União, para o cumprimento dos pisos salariais profissionais nacionais (EC 127/2022)	0,00	0,00	0,00	0,00	61.183,01	86.027,19	39.781,82	38.468,79	0,00	38.505,83	0,00	32.778,20	296.744,84	0,00
Restos a Pagar não Processados Liquidados	0,00	0,00	0,00	0,00	0,00	0,00	0,00	0,00	0,00	0,00	0,00	0,00	0,00	0,00
SUBTOTAL (II)	505.592,79	197.447,00	405.653,31	365.533,50	250.489,12	198.171,27	313.222,78	739.661,21	310.960,89	379.460,77	278.953,32	532.922,81	4.478.068,77	0,00
TOTAL LÍQUIDO (III) = (I - II)	1.979.285,35	2.875.063,23	2.856.998,90	2.679.046,90	2.915.356,68	1.762.266,13	1.810.946,14	4.738.542,60	2.432.485,68	2.719.418,50	2.766.406,37	2.752.515,98	32.288.332,46	0,00

APURAÇÃO DO CUMPRIMENTO DO LIMITE LEGAL		VALOR	% SOBRE RCL
RECEITA CORRENTE LÍQUIDA - RCL (IV)		74.656.436,78	
(-) Transferências obrigatórias da União relativas às emendas individuais (art. 166-A, § 1º, da CF) (V)		200.000,00	
(-) Transferências obrigatórias da União relativas às emendas de bancada (art. 166, § 16 da CF) (VI)		0,00	
RECEITA CORRENTE LÍQUIDA AJUSTADA PARA CÁLCULO DOS LIMITES DA DESPESA COM PESSOAL (VII) = (IV - V - VI)		74.456.436,78	
DESPESA TOTAL COM PESSOAL - DTP (V) = (III a + III b)		32.288.332,46	43,37
LIMITE MÁXIMO (VI) (incisos I, II e III, art. 20 da LRF)		40.206.475,86	54,00
LIMITE PRUDENCIAL (VII) = (0,95 x VI) (parágrafo único do art. 22 da LRF)		38.196.152,07	51,30
LIMITE DE ALERTA (VIII) = (0,90 x VI) (inciso II do §1º do art. 59 da LRF)		36.185.828,27	48,60

RGF – ANEXO I (LRF, art. 55, inciso I, alínea "a")

RS 1

TRAJETÓRIA DE RETORNO AO LIMITE DA DESPESA TOTAL COM PESSOAL (art. 15 da LC 178/2021)												
PARÂMETROS PARA REDUÇÃO DO EXCEDENTE DE DTP (art. 15 da LC 178/2021)										Percentual		
Limite Máximo (VII) (%) (LRF, art. 20)										0,00		
DTP em 2021 (X) (%)										0,00		
Excedente em 2021 (XI) = (X - VII) (%)										0,00		
Redutor anual (XII) = (0,10 x XI) (%)										0,00		
TRAJETÓRIA DE RETORNO AO LIMITE DA DESPESA TOTAL COM PESSOAL (art. 15 da LC 178/2021)	Apuração da Trajetória de Retorno ao Limite da DTP (art. 15 da LC 178/2021)											
	2021	2022	2023	2024	2025	2026	2027	2028	2029	2030	2031	2032
RECEITA CORRENTE LÍQUIDA AJUSTADA PARA CÁLCULO DOS LIMITES DA DESPESA COM PESSOAL (V)	0,00	0,00	0,00	0,00	0,00	0,00	0,00	0,00	0,00	0,00	0,00	0,00
DESPESA TOTAL COM PESSOAL - DTP (VI)	0,00	0,00	0,00	0,00	0,00	0,00	0,00	0,00	0,00	0,00	0,00	0,00
% DTP (VI/V)	0,00	0,00	0,00	0,00	0,00	0,00	0,00	0,00	0,00	0,00	0,00	0,00
LIMITE CONFORME ART. 15 DA LC 178/2021 (%)	0,00	0,00	0,00	0,00	0,00	0,00	0,00	0,00	0,00	0,00	0,00	0,00

Nota:
 1 - Durante o exercício, somente as despesas liquidadas são consideradas executadas. No encerramento do exercício, as despesas não liquidadas inscritas em restos a pagar não-processados são também consideradas executadas. Dessa forma, para maior transparência, as despesas executadas estão segregadas em:
 a) Despesas liquidadas, consideradas aquelas em que houve a entrega do material ou serviço, nos termos do art. 63 da Lei 4.320/64;
 b) Despesas empenhadas mas não liquidadas, inscritas em Restos a Pagar não-processados, consideradas liquidadas no encerramento do exercício, por força inciso II do art.35 da Lei 4.320/64
 2 - A Câmara Municipal não gastará mais de setenta por cento de sua receita com folha de pagamento, incluído o gasto com o subsídio de seus Vereadores, nos termos do Art. 29-A da Constituição Federal

DR. CARLOS HIROCI OUTI

ANTONIA F. A. LOPES

WILSON PIGOSSI JUNIOR

PREFEITO MUNICIPAL

CONTADORA

CONTROLE INTERNO

TERÇA-FEIRA, 28 DE MAIO DE 2024

MUNICIPIO DE PANORAMA
RELATÓRIO DE GESTÃO FISCAL
DEMONSTRATIVO DA DÍVIDA CONSOLIDADA
ORÇAMENTOS FISCAIS E DA SEGURIDADE SOCIAL
JANEIRO/2024 A ABRIL/2024

RGF – ANEXO 2 (LRF, art. 55, inciso I, alínea "b")

R\$ 1

<u>DÍVIDA CONSOLIDADA</u>	SALDO DO EXERCÍCIO ANTERIOR	SALDO DO EXERCÍCIO DE 2024		
		1º Quadrimestre	2º Quadrimestre	3º Quadrimestre
DÍVIDA CONSOLIDADA - DC (I)	23.716.660,31	21.560.660,31	0,00	0,00
Dívida Mobiliária	0,00	0,00	0,00	0,00
Dívida Contratual	14.090.074,22	12.390.074,22	0,00	0,00
Precatórios Posteriores a 05/05/2000 (inclusive) - Vencidos e não pagos	9.626.586,09	9.170.586,09	0,00	0,00
Outras Dívidas	0,00	0,00	0,00	0,00
DEDUÇÕES (II)	3.697.316,05	8.496.053,46	0,00	0,00
Ativo Disponível	7.834.656,68	8.475.250,10	0,00	0,00
Haveres Financeiros	5.029.683,93	5.659.096,93	0,00	0,00
(-) Restos a Pagar Processados	5.957.764,99	2.172.127,42	0,00	0,00
(-) Depósitos Restituíveis e Valores Vinculados	3.209.259,57	3.466.166,15	0,00	0,00
DÍVIDA CONSOLIDADA LÍQUIDA (DCL) = (I - II)	20.019.344,26	13.064.606,85	0,00	0,00
RECEITA CORRENTE LÍQUIDA - RCL	69.799.565,74	74.456.436,78	0,00	0,00
% da DC sobre a RCL	33,98	28,96	0,00	0,00
% da DCL sobre a RCL	28,68	17,55	0,00	0,00
LIMITE DEFINIDO POR RESOLUÇÃO DO SENADO FEDERAL - <120%>	83.759.478,89	89.347.724,14	0,00	0,00
Detalhamento da Dívida Contratual	14.090.074,22	12.390.074,22	0,00	0,00
Parcelamentos de Dívidas	14.090.074,22	12.390.074,22	0,00	0,00
De Tributos	0,00	0,00	0,00	0,00
De Contribuições Sociais	12.553.491,05	11.333.491,05	0,00	0,00
Previdenciárias	12.553.491,05	11.333.491,05	0,00	0,00
Demais Contribuições Sociais	0,00	0,00	0,00	0,00
Do FGTS	1.536.583,17	1.056.583,17	0,00	0,00
Demais Dívidas Contratuais	0,00	0,00	0,00	0,00
<u>OUTROS VALORES NÃO INTEGRANTES DA DC</u>	SALDO DO EXERCÍCIO ANTERIOR	SALDO DO EXERCÍCIO DE 2024		
		1º Quadrimestre	2º Quadrimestre	3º Quadrimestre
OUTROS VALORES NÃO INTEGRANTES DA DC	10.765.353,21	9.336.835,80	0,00	0,00
Precatórios anteriores/posteriores a 5.5.2000	3.757.001,34	4.213.001,34	0,00	0,00
Depósitos	186.018,74	192.608,08	0,00	0,00
Restos a Pagar não Processados de Exercícios Anteriores	6.822.333,13	4.931.226,38	0,00	0,00
Antecipação de Receita Orçamentária - ARO	0,00	0,00	0,00	0,00

DR. CARLOS HIROCI OUTI

ANTONIA F. A. LOPES

WILSON PIGOSSI JUNIOR

PREFEITO MUNICIPAL

CONTADORA

CONTROLE INTERNO

MUNICIPIO DE PANORAMA
RELATÓRIO DE GESTÃO FISCAL
DEMONSTRATIVO SIMPLIFICADO DO RELATÓRIO DE GESTÃO FISCAL
ORÇAMENTOS FISCAIS E DA SEGURIDADE SOCIAL
JANEIRO/2024 A ABRIL/2024

LRF, art. 48 – Anexo 6

R\$ 1

RECEITA CORRENTE LÍQUIDA	VALOR	
Receita Corrente líquida	74.656.436,78	
Receita Corrente Líquida Ajustada para Cálculo dos Limites de Endividamento	74.456.436,78	
Receita Corrente Líquida Ajustada para Cálculo dos Limites da Despesa com Pessoal	74.456.436,78	

DESPESA COM PESSOAL	VALOR	% SOBRE A RCL
Despesa Total com Pessoal - DTP	32.288.332,46	43,37
Limite Máximo (incisos I, II e III, art. 20 da LRF) - <%>	40.206.475,86	54,00
Limite Prudencial (parágrafo único, art. 22 da LRF) - <%>	38.196.152,07	51,30
Limite de Alerta (inciso II do §1º do art. 59 da LRF) - <%>	36.185.828,27	48,60

DÍVIDA CONSOLIDADA	VALOR	% SOBRE A RCL
Dívida Consolidada Líquida	13.064.606,85	17,55
Limite Definido por Resolução do Senado Federal	89.347.724,14	120,00

GARANTIAS DE VALORES	VALOR	% SOBRE A RCL
Total das Garantias Concedidas	0,00	0,00
Limite Definido por Resolução do Senado Federal	11.110.584,78	22,00

OPERAÇÕES DE CRÉDITOS	VALOR	% SOBRE A RCL
Operações de Crédito Internas e Externas	0,00	0,00
Limite Definido pelo Senado Federal para Operações de Crédito Externas e Internas	8.080.425,30	16,00
Operações de Crédito por Antecipação da Receita	0,00	0,00
Limite Definido pelo Senado Federal para Operações de Crédito por Antecipação da Receita	3.535.186,07	7,00

DR. CARLOS HIROCI OUTI

ANTONIA F. A. LOPES

WILSON PIGOSSI JUNIOR

PREFEITO MUNICIPAL

CONTADORA

CONTROLE INTERNO

MUNICIPIO DE PANORAMA
RELATÓRIO RESUMIDO DA EXECUÇÃO ORÇAMENTÁRIA
BALANÇO ORÇAMENTÁRIO

ORÇAMENTOS FISCAIS E DA SEGURIDADE SOCIAL

PERIODO: Janeiro a Abril 2024/BIMESTRE Março - Abril

1 de 2

RREO – ANEXO 1 (LRF, Art. 52, inciso I, alíneas “a” e “b” do inciso II e § 1º)

RS 1

RECEITAS	PREVISÃO INICIAL	PREVISÃO ATUALIZADA	PREVISTA ATÉ O BIMESTRE	REALIZADAS ATÉ O BIMESTRE	SALDO A REALIZAR (a-c)
RECEITAS CORRENTES	80.441.400,00	80.441.400,00	28.644.641,13	31.247.748,80	49.193.651,20
Impostos, Taxas e Contribuições de Melhoria	7.542.500,00	7.542.500,00	3.118.951,59	3.747.258,26	3.795.241,74
Contribuições	2.000.000,00	2.000.000,00	792.245,44	872.260,33	1.127.739,67
Receita Patrimonial	929.500,00	929.500,00	381.517,28	440.420,74	489.079,26
Receita Agropecuária	0,00	0,00	0,00	0,00	0,00
Receita Industrial	0,00	0,00	0,00	0,00	0,00
Receita de Serviços	2.359.000,00	2.359.000,00	658.624,04	639.151,90	1.719.848,10
Transferências correntes	64.556.454,10	64.556.454,10	22.951.015,56	24.514.819,60	40.041.634,50
Outras Receitas Correntes	3.053.945,90	3.053.945,90	742.287,22	1.033.837,97	2.020.107,93
RECEITAS DE CAPITAL	0,00	0,00	0,00	939.837,98	-939.837,98
Operações de Crédito	0,00	0,00	0,00	0,00	0,00
Alienação de Bens	0,00	0,00	0,00	0,00	0,00
Amortizações de Empréstimos	0,00	0,00	0,00	0,00	0,00
Transferências de Capital	0,00	0,00	0,00	939.837,98	-939.837,98
Outras Receitas de Capital	0,00	0,00	0,00	0,00	0,00
(-) DEDUÇÕES DA RECEITA	8.241.400,00	8.241.400,00	3.155.664,56	3.132.552,25	5.108.847,75
RECEITAS INTRA-ORÇAMENTÁRIAS	0,00	0,00	0,00	0,00	0,00
SUBTOTAL DAS RECEITAS (I)	72.200.000,00	72.200.000,00	25.488.976,57	29.055.034,53	43.144.965,47
OPERAÇÕES DE CRÉDITO - REFINANCIAMENTO (II)	0,00	0,00	0,00	0,00	0,00
SUBTOTAL COM REFINANCIAMENTO (III) = (I + II)	72.200.000,00	72.200.000,00	25.488.976,57	29.055.034,53	43.144.965,47
DÉFICIT (IV)				0,00	
TOTAL (V) = (III + IV)	72.200.000,00	72.200.000,00	25.488.976,57	29.055.034,53	43.144.965,47

DR. CARLOS HIROCI OUTI

ANTONIA F. A. LOPES

WILSON PIGOSSI JUNIOR

PREFEITO MUNICIPAL

CONTADORA

CONTROLE INTERNO

RREO – ANEXO 1 (LRF, Art. 52, inciso I, alíneas “a” e “b” do inciso II e § 1º)

RS 1

DESPESAS	DOTACAO INICIAL ANUAL	CRÉDITOS ADICIONAIS/ ANULAÇÕES	DOTAÇÃO ATUALIZADA ANUAL	EMPENHADO ATÉ O BIMESTRE	LIQUIDADO ATÉ O BIMESTRE	PAGO ATÉ O BIMESTRE	SALDO A EMPENHAR	SALDO A LIQUIDAR	SALDO A PAGAR
	DESPESAS CORRENTES	64.595.402,56	3.005.651,92	67.601.054,48	31.718.093,17	23.398.966,26	21.589.336,16	35.882.961,31	8.319.126,91
PESSOAL E ENCARGOS SOCIAIS	40.408.148,40	-1.180.184,04	39.227.964,36	12.837.000,41	12.529.408,73	12.061.464,23	26.390.963,95	307.591,68	467.944,50
JUROS E ENCARGOS DA DÍVIDA	0,00	0,00	0,00	0,00	0,00	0,00	0,00	0,00	0,00
OUTRAS DESPESAS CORRENTES	24.187.254,16	4.185.835,96	28.373.090,12	18.881.092,76	10.869.557,53	9.527.871,93	9.491.997,36	8.011.535,23	1.341.685,60
DESPESAS DE CAPITAL	5.542.597,44	2.757.649,45	8.300.246,89	3.960.510,71	3.100.876,62	3.004.481,62	4.339.736,18	859.634,09	96.395,00
INVESTIMENTOS	2.042.597,44	2.632.649,45	4.675.246,89	336.155,49	329.410,66	233.015,66	4.339.091,40	6.744,83	96.395,00
INVERSÕES FINANCEIRAS	500.000,00	0,00	500.000,00	500.000,00	174.299,16	174.299,16	0,00	325.700,84	0,00
AMORTIZAÇÃO DA DÍVIDA	3.000.000,00	125.000,00	3.125.000,00	3.124.355,22	2.597.166,80	2.597.166,80	644,78	527.188,42	0,00
RESERVA DE CONTINGÊNCIA	2.062.000,00	-299.488,35	1.762.511,65	0,00	0,00	0,00	1.762.511,65	0,00	0,00
DESPESAS INTRAORÇAMENTARIAS	0,00	0,00	0,00	0,00	0,00	0,00	0,00	0,00	0,00
SUBTOTAL DAS DESPESAS (VIII)	72.200.000,00	5.463.813,02	77.663.813,02	35.678.603,88	26.499.842,88	24.593.817,78	41.985.209,14	9.178.761,00	1.906.025,10
AMORTIZAÇÃO DA DÍVIDA - REFINANC. (IX)	0,00	0,00	0,00	0,00	0,00	0,00	0,00	0,00	0,00
SUBTOTAL COM REFINANC. (X) = (VIII + IX)	72.200.000,00	5.463.813,02	77.663.813,02	35.678.603,88	26.499.842,88	24.593.817,78	41.985.209,14	9.178.761,00	1.906.025,10
SUPERÁVIT (XI)					2.555.191,65				
TOTAL (XII) = (X + XI)	72.200.000,00	5.463.813,02	77.663.813,02	35.678.603,88	29.055.034,53	24.593.817,78	41.985.209,14	9.178.761,00	1.906.025,10

DR. CARLOS HIROCI OUTI

ANTONIA F. A. LOPES

WILSON PIGOSSI JUNIOR

PREFEITO MUNICIPAL

CONTADORA

CONTROLE INTERNO

MUNICIPIO DE PANORAMA
RELATÓRIO RESUMIDO DA EXECUÇÃO ORÇAMENTÁRIA
DEMONSTRATIVO DA EXECUÇÃO DAS DESPESAS POR FUNÇÃO E SUBFUNÇÃO
ORÇAMENTOS FISCAIS E DA SEGURIDADE SOCIAL
PERÍODO: Janeiro a Abril 2024/BIMESTRE Março - Abril

RREO – Anexo 2 (LRF, Art. 52, inciso II, alínea “c”)

RS 1

FUNÇÃO/SUBFUNÇÃO	DOTAÇÃO INICIAL	DOTAÇÃO ATUALIZADA (a)	DESPESAS EMPENHADAS			SALDO A EMPENHAR (c) = (a-b)	DESPESAS LIQUIDADAS			SALDO A LIQUIDAR (e) = (b-d)	INSCRITAS EM RESTOS A PAGAR NÃO PROCESSADOS (f)
			BIMESTRE	JAN A ABR (b)	% (b/total b)		BIMESTRE	JAN A ABR (d)	% (d/total d)		
DESPESAS (EXCETO INTRA-ORÇAMENTÁRIAS) (I)	72.200.000,00	77.663.813,02	9.480.002,09	35.678.603,88	100,00	41.985.209,14	12.956.742,74	26.499.842,88	100,00	9.178.761,00	0,00
LEGISLATIVA	2.196.000,00	2.196.000,00	118.926,38	505.609,27	1,42	1.690.390,73	129.293,24	401.672,33	1,52	103.936,94	0,00
ACA0 LEGISLATIVA	2.196.000,00	2.196.000,00	118.926,38	505.609,27	1,42	1.690.390,73	129.293,24	401.672,33	1,52	103.936,94	0,00
ADMINISTRACAO	7.768.666,10	7.763.711,51	1.338.730,91	3.889.861,34	10,90	3.873.850,17	1.447.014,63	2.874.819,81	10,85	1.015.041,53	0,00
ADMINISTRACAO GERAL	3.780.666,10	3.915.711,51	412.967,84	1.619.910,56	4,54	2.295.800,95	513.563,25	1.086.032,11	4,10	533.878,45	0,00
ADMINISTRACAO FINANCEIRA	3.958.000,00	3.833.000,00	925.763,07	2.268.768,55	6,36	1.564.231,45	933.451,38	1.787.605,47	6,75	481.163,08	0,00
DEFESA CIVIL	30.000,00	15.000,00	0,00	1.182,23	0,00	13.817,77	0,00	1.182,23	0,00	0,00	0,00
ASSISTENCIA SOCIAL	4.232.384,44	4.550.683,21	693.599,58	1.673.632,08	4,69	2.877.051,13	752.639,69	1.351.395,39	5,10	322.236,69	0,00
ASSISTENCIA A CRIANCA E ADOLESCENTE	2.706.742,00	2.691.742,00	436.376,21	926.254,73	2,60	1.765.487,27	441.250,97	759.410,44	2,87	166.844,29	0,00
ASSISTENCIA COMUNITARIA	1.525.642,44	1.858.941,21	257.223,37	747.377,35	2,09	1.111.563,86	311.388,72	591.984,95	2,23	155.392,40	0,00
SAUDE	17.940.790,06	21.548.828,85	2.271.209,50	13.035.888,88	36,54	8.512.939,97	4.146.856,45	8.537.179,31	32,22	4.498.709,57	0,00
ATENCAO BASICA	16.575.686,78	20.047.597,35	2.192.928,81	12.236.191,33	34,30	7.811.406,02	3.845.912,41	8.052.852,11	30,39	4.183.339,22	0,00
ASSIST.HOSPITALAR E AMBULATORIAL	959.924,16	959.924,16	0,00	610.713,86	1,71	349.210,30	218.407,85	309.597,47	1,17	301.116,39	0,00
VIGILANCIA SANITARIA	32.000,00	32.000,00	0,00	10.703,00	0,03	21.297,00	869,50	6.171,84	0,02	4.531,16	0,00
VIGILANCIA EPIDEMIOLOGICA	373.179,12	389.179,12	78.280,69	178.280,69	0,50	210.898,43	81.666,69	168.557,89	0,64	9.722,80	0,00
INFRA-ESTRUTURA URBANA	0,00	120.128,22	0,00	0,00	0,00	120.128,22	0,00	0,00	0,00	0,00	0,00
EDUCACAO	19.297.259,40	19.697.763,80	2.800.656,61	6.753.719,79	18,93	12.944.044,01	3.062.792,36	5.788.504,07	21,84	965.215,72	0,00
ENSINO FUNDAMENTAL	10.666.307,30	10.766.307,30	1.629.947,60	3.897.211,84	10,92	6.869.095,46	1.762.522,80	3.366.717,57	12,70	530.494,27	0,00
ENSINO MEDIO	1.975,60	1.975,60	0,00	859,29	0,00	1.116,31	0,00	859,29	0,00	0,00	0,00
ENSINO SUPERIOR	120.000,00	120.000,00	13.121,16	26.242,32	0,07	93.757,68	13.121,16	19.681,74	0,07	6.560,58	0,00
EDUCACAO INFANTIL	8.388.976,50	8.667.480,90	1.157.587,85	2.687.406,34	7,53	5.980.074,56	1.263.148,40	2.355.245,47	8,89	332.160,87	0,00
EDUCACAO ESPECIAL	120.000,00	142.000,00	0,00	142.000,00	0,40	0,00	24.000,00	46.000,00	0,17	96.000,00	0,00
CULTURA	381.000,00	381.000,00	74.033,25	177.947,93	0,50	203.052,07	63.490,38	119.286,31	0,45	58.661,62	0,00
DIFUSAO CULTURAL	381.000,00	381.000,00	74.033,25	177.947,93	0,50	203.052,07	63.490,38	119.286,31	0,45	58.661,62	0,00
DIREITOS DA CIDADANIA	320.000,00	321.000,00	63.929,62	150.864,73	0,42	170.135,27	62.269,79	106.358,20	0,40	44.506,53	0,00
DIR.INDIVIDUAIS,COLETIVOS E DIFUSOS	320.000,00	321.000,00	63.929,62	150.864,73	0,42	170.135,27	62.269,79	106.358,20	0,40	44.506,53	0,00
URBANISMO	7.936.500,00	9.555.832,37	898.429,59	3.662.346,09	10,26	5.893.486,28	1.206.636,07	2.621.520,59	9,89	1.040.825,50	0,00
INFRA-ESTRUTURA URBANA	210.000,00	1.721.260,59	0,00	103.091,83	0,29	1.618.168,76	0,00	103.091,83	0,39	0,00	0,00
SERVICOS URBANOS	7.726.500,00	7.834.571,78	898.429,59	3.559.254,26	9,98	4.275.317,52	1.206.636,07	2.518.428,76	9,50	1.040.825,50	0,00
SANEAMENTO	3.197.000,00	2.502.000,00	500.603,82	1.168.840,82	3,28	1.333.159,18	565.792,71	1.073.833,33	4,05	95.007,49	0,00
SANEAMENTO BASICO URBANO	3.197.000,00	2.502.000,00	500.603,82	1.168.840,82	3,28	1.333.159,18	565.792,71	1.073.833,33	4,05	95.007,49	0,00
GESTAO AMBIENTAL	460.000,00	280.000,00	12.994,20	163.881,32	0,46	116.118,68	51.828,70	79.935,12	0,30	83.946,20	0,00
PRESERVACAO E CONSERVACAO AMBIENTAL	460.000,00	280.000,00	12.994,20	163.881,32	0,46	116.118,68	51.828,70	79.935,12	0,30	83.946,20	0,00
AGRICULTURA	521.000,00	521.000,00	53.531,89	107.927,73	0,30	413.072,27	55.756,62	103.977,21	0,39	3.950,52	0,00
ABASTECIMENTO	521.000,00	521.000,00	53.531,89	107.927,73	0,30	413.072,27	55.756,62	103.977,21	0,39	3.950,52	0,00
COMERCIO E SERVICOS	1.754.400,00	2.325.481,63	231.268,37	506.933,09	1,42	1.818.548,54	248.768,37	417.564,67	1,58	89.368,42	0,00
TURISMO	1.754.400,00	2.325.481,63	231.268,37	506.933,09	1,42	1.818.548,54	248.768,37	417.564,67	1,58	89.368,42	0,00

FONTE: SCPI - Contabilidade [9.25.29.1164], MUNICIPIO DE PANORAMA

RREO – Anexo 2 (LRF, Art. 52, inciso II, alínea “c”)

RS 1

FUNÇÃO/SUBFUNÇÃO	DOTAÇÃO INICIAL	DOTAÇÃO ATUALIZADA (a)	DESPESAS EMPENHADAS			SALDO A EMPENHAR (c) = (a-b)	DESPESAS LIQUIDADAS			SALDO A LIQUIDAR (e) = (b-d)	INSCRITAS EM RESTOS A PAGAR NÃO PROCESSADOS (f)
			BIMESTRE	JAN A ABR (b)	% (b/total b)		BIMESTRE	JAN A ABR (d)	% (d/total d)		
DESPORTO E LAZER	683.000,00	683.000,00	74.928,85	306.795,59	0,86	376.204,41	123.028,80	251.865,22	0,95	54.930,37	0,00
DESPORTO COMUNITARIO	683.000,00	683.000,00	74.928,85	306.795,59	0,86	376.204,41	123.028,80	251.865,22	0,95	54.930,37	0,00
ENCARGOS ESPECIAIS	3.450.000,00	3.575.000,00	347.159,52	3.574.355,22	10,02	644,78	1.040.574,93	2.771.931,32	10,46	802.423,90	0,00
SERVICO DA DIVIDA INTERNA	3.450.000,00	3.575.000,00	347.159,52	3.574.355,22	10,02	644,78	1.040.574,93	2.771.931,32	10,46	802.423,90	0,00
RESERVA DE CONTINGENCIA	2.062.000,00	1.762.511,65	0,00	0,00	0,00	1.762.511,65	0,00	0,00	0,00	0,00	0,00
RESERVA DE CONTINGENCIA	2.062.000,00	1.762.511,65	0,00	0,00	0,00	1.762.511,65	0,00	0,00	0,00	0,00	0,00
DESPESAS (INTRA-ORÇAMENTÁRIAS) (II)	0,00	0,00	0,00	0,00	0,00	0,00	0,00	0,00	0,00	0,00	0,00
TOTAL (III) = (I + II)	72.200.000,00	77.663.813,02	9.480.002,09	35.678.603,88	100,00	41.985.209,14	12.956.742,74	26.499.842,88	100,00	9.178.761,00	0,00

Nota: Durante o exercício, somente as despesas liquidadas são consideradas executadas. No encerramento do exercício, as despesas não liquidadas inscritas em restos a pagar processados são também consideradas executadas.

Dessa forma, para maior transparência, as despesas executadas estão segregadas em:

. a) Despesas liquidadas, consideradas aquelas em que houve a entrega do material ou serviço, nos termos do art. 63 da Lei 4.320/64;

. b) Despesas empenhadas mas não liquidadas, inscritas em Restos a Pagar processados, consideradas liquidadas no encerramento do exercício, por força do art.35, inciso II da Lei 4.320/64.

DR. CARLOS HIROCI OUTI

ANTONIA F. A. LOPES

WILSON PIGOSSI JUNIOR

PREFEITO MUNICIPAL

CONTADORA

CONTROLE INTERNO

MUNICIPIO DE PANORAMA
RELATÓRIO RESUMIDO DA EXECUÇÃO ORÇAMENTÁRIA
DEMONSTRATIVO DA RECEITA CORRENTE LÍQUIDA
ORÇAMENTO FISCAL E DA SEGURIDADE SOCIAL
MAI/2023 A ABR/2024

RREO – ANEXO 3 (LRF, Art. 53, inciso I)

RS 1

ESPECIFICAÇÃO	EVOLUÇÃO DA RECEITA REALIZADA NOS ÚLTIMOS 12 MESES												TOTAL (ULTIMOS 12 MESES)
	MAI/2023	JUN/2023	JUL/2023	AGO/2023	SET/2023	OUT/2023	NOV/2023	DEZ/2023	JAN/2024	FEV/2024	MAR/2024	ABR/2024	
RECEITAS CORRENTES (I)	7.088.621,92	6.295.903,23	6.624.551,45	5.692.047,75	5.751.556,24	6.190.859,89	6.577.698,34	7.674.704,51	8.164.910,68	7.865.948,85	6.598.677,30	8.618.211,97	83.143.692,13
Receita Tributária	532.415,58	623.121,54	508.658,22	464.677,46	594.832,47	676.410,11	392.678,96	485.035,18	380.805,55	566.540,31	692.892,40	2.107.020,00	8.025.087,78
Receita de Contribuições	158.451,77	171.094,58	153.379,93	140.260,41	135.914,14	146.776,64	167.739,45	180.950,11	195.744,26	218.583,96	255.382,80	202.549,31	2.126.827,36
Receita Patrimonial	91.209,77	171.249,94	97.287,08	79.119,05	90.097,04	108.237,84	71.751,47	93.198,70	179.252,80	110.354,28	78.923,03	71.890,63	1.242.571,63
Receita Agropecuária	0,00	0,00	0,00	0,00	0,00	0,00	0,00	0,00	0,00	0,00	0,00	0,00	0,00
Receita Industrial	0,00	0,00	0,00	0,00	0,00	0,00	0,00	0,00	0,00	0,00	0,00	0,00	0,00
Receita de Serviços	179.197,44	206.156,11	202.396,68	192.123,00	175.340,00	182.815,01	188.223,72	191.776,21	123.727,05	174.897,23	165.796,03	174.731,59	2.157.180,07
Transferências Correntes	5.870.227,25	4.619.879,35	5.343.768,09	4.552.890,41	4.524.263,57	4.890.604,78	5.513.163,55	6.550.190,90	7.036.025,96	6.572.936,82	5.081.882,45	5.823.974,37	66.379.807,50
Outras Transferências Correntes	257.120,11	504.401,71	319.061,45	262.977,42	231.109,02	186.015,51	244.141,19	173.553,41	249.355,06	222.636,25	323.800,59	238.046,07	3.212.217,79
DEDUÇÕES (II)	760.829,31	587.040,44	510.108,82	577.259,04	533.699,95	613.039,62	626.303,61	703.390,31	1.005.437,35	981.973,08	763.052,40	825.121,42	8.487.255,35
Contribuição do Servidor a R.P.P.S	0,00	0,00	0,00	0,00	0,00	0,00	0,00	0,00	0,00	0,00	0,00	0,00	0,00
Receitas de Compensação Previdenciária	0,00	0,00	0,00	0,00	0,00	0,00	0,00	0,00	0,00	0,00	0,00	0,00	0,00
Ganhos com Aplicação Financeira do RPPS	0,00	0,00	0,00	0,00	0,00	0,00	0,00	0,00	0,00	0,00	0,00	0,00	0,00
Dedução da Receita para Formação do FUNDEB	760.829,31	587.040,44	510.108,82	577.259,04	533.699,95	613.039,62	626.303,61	703.390,31	875.869,35	877.485,08	658.564,40	720.633,42	8.044.223,35
Vencimento dos agentes comunitários de saúde e dos agentes de combate às endemias (EC 120/2022)	0,00	0,00	0,00	0,00	0,00	0,00	0,00	0,00	129.568,00	104.488,00	104.488,00	104.488,00	443.032,00
RECEITA CORRENTE LÍQUIDA (III) = (I - II)	6.327.792,61	5.708.862,79	6.114.442,63	5.114.788,71	5.217.856,29	5.577.820,27	5.951.394,73	6.971.314,20	7.159.473,33	6.883.975,77	5.835.624,90	7.793.090,55	74.656.436,78
(-) Transferências obrigatórias da União relativas às emendas individuais (art. 166-A, § 1º, da CF) (IV)	0,00	200.000,00	0,00	0,00	0,00	0,00	0,00	0,00	0,00	0,00	0,00	0,00	200.000,00
RECEITA CORRENTE LÍQUIDA AJUSTADA PARA CÁLCULO DOS LIMITES DE ENDIVIDAMENTO (V) = (III - IV)	6.327.792,61	5.508.862,79	6.114.442,63	5.114.788,71	5.217.856,29	5.577.820,27	5.951.394,73	6.971.314,20	7.159.473,33	6.883.975,77	5.835.624,90	7.793.090,55	74.456.436,78
(-) Transferências obrigatórias da União relativas às emendas de bancada (art. 166, § 16, da CF) (VI)	0,00	0,00	0,00	0,00	0,00	0,00	0,00	0,00	0,00	0,00	0,00	0,00	0,00
RECEITA CORRENTE LÍQUIDA AJUSTADA PARA CÁLCULO DOS LIMITES DA DESPESA COM PESSOAL (VII) = (V - VI)	6.327.792,61	5.508.862,79	6.114.442,63	5.114.788,71	5.217.856,29	5.577.820,27	5.951.394,73	6.971.314,20	7.159.473,33	6.883.975,77	5.835.624,90	7.793.090,55	74.456.436,78

DR. CARLOS HIROCI OUTI

ANTONIA F. A. LOPES

WILSON PIGOSSI JUNIOR

PREFEITO MUNICIPAL

CONTADORA

CONTROLE INTERNO

MUNICIPIO DE PANORAMA
RELATÓRIO RESUMIDO DA EXECUÇÃO ORÇAMENTÁRIA
DEMONSTRATIVO DOS RESULTADOS PRIMÁRIO E NOMINAL
ORÇAMENTO FISCAL E DA SEGURIDADE SOCIAL
PERÍODO: Janeiro a Abril 2024/BIMESTRE Março - Abril

Página 1 de 2

RREO – Anexo 6 (LDB, Art. 72)

RS 1

RECEITAS FISCAIS	PREVISÃO ANUAL	PREVISÃO ANUAL	RECEITAS REALIZADAS
	INICIAL	ATUALIZADA	ATÉ O BIMESTRE
RECEITAS FISCAIS CORRENTES (I)	79.828.900,00	79.828.900,00	31.011.171,43
Receita Tributária	7.542.500,00	7.542.500,00	3.747.258,26
Receita de Contribuição	2.000.000,00	2.000.000,00	872.260,33
Receita Previdenciária	0,00	0,00	0,00
Outras Contribuições	2.000.000,00	2.000.000,00	872.260,33
Receita Patrimonial Líquida	317.000,00	317.000,00	203.843,37
Receita Patrimonial	929.500,00	929.500,00	440.420,74
(-) Aplicações Financeiras	612.500,00	612.500,00	236.577,37
Transferências Correntes	64.556.454,10	64.556.454,10	24.514.819,60
Demais Receitas Correntes	5.412.945,90	5.412.945,90	1.672.989,87
Diversas Receitas Correntes	5.412.945,90	5.412.945,90	1.672.989,87
RECEITAS DE CAPITAL (II)	0,00	0,00	939.837,98
Operações de Crédito (III)	0,00	0,00	0,00
Amortização de Empréstimos (IV)	0,00	0,00	0,00
Alienação de Ativos	0,00	0,00	0,00
Receitas de Alienação de Investimentos Temporários (V)	0,00	0,00	0,00
Receitas de Alienação de Investimentos Permanentes (VI)	0,00	0,00	0,00
Outras Alienações de Bens	0,00	0,00	0,00
Transferências de Capital	0,00	0,00	939.837,98
Convênios	0,00	0,00	939.837,98
Outras Transferências de Capital	0,00	0,00	0,00
Outras Receitas de Capital	0,00	0,00	0,00
RECEITAS FISCAIS DE CAPITAL (VII)=(II-III-IV-V-VI)	0,00	0,00	939.837,98
DEDUÇÕES DA RECEITA (VIII)	8.241.400,00	8.241.400,00	3.132.552,25
RECEITAS FISCAIS LÍQUIDAS (IX)=(I+VII-VIII)	71.587.500,00	71.587.500,00	28.818.457,16
DESPESAS FISCAIS	DOTAÇÃO ANUAL	DOTAÇÃO ANUAL	DESPESAS LIQUIDADAS
	INICIAL	ATUALIZADA	ATÉ O BIMESTRE
DESPESAS CORRENTES (X)	64.595.402,56	67.601.054,48	23.398.966,26
Pessoal e Encargos Sociais	40.408.148,40	39.227.964,36	12.529.408,73
Juros e Encargos da Dívida (XI)	0,00	0,00	0,00
Outras Despesas Correntes	24.187.254,16	28.373.090,12	10.869.557,53
DESPESAS FISCAIS CORRENTES (XII) = (X - XI)	64.595.402,56	67.601.054,48	23.398.966,26
DESPESAS DE CAPITAL (XIII)	5.542.597,44	8.300.246,89	3.100.876,62
Investimentos	2.042.597,44	4.675.246,89	329.410,66
Inversões Financeiras	500.000,00	500.000,00	174.299,16
Concessão de Empréstimos (XIV)	0,00	0,00	0,00
Aquisição de Título de Capital já Integralizado (XV)	0,00	0,00	0,00
Demais Inversões Financeiras	500.000,00	500.000,00	174.299,16
Amortização da Dívida (XVI)	3.000.000,00	3.125.000,00	2.597.166,80
DESPESAS FISCAIS DE CAPITAL (XVII)=(XIII-XIV-XV-XVI)	2.542.597,44	5.175.246,89	503.709,82
RESERVA DE CONTINGÊNCIA (XVIII)	2.062.000,00	1.762.511,65	0,00
DESPESAS FISCAIS LÍQUIDAS (XIX)=(XII+XVII+XVIII)	69.200.000,00	74.538.813,02	23.902.676,08
RESULTADO PRIMÁRIO (IX-XIX)	2.387.500,00	-2.951.313,02	4.915.781,08

CONTINUAÇÃO DA PAGINA 24

RREO – Anexo 6 (LDB, Art. 72)

RS 1

DISCRIMINAÇÃO DA META FISCAL PARA O RESULTADO PRIMÁRIO	Jan a Abr/2024
--	----------------

Meta de resultado primário fixada no Anexo de Metas Fiscais da LDO para o exercício de referência 286.513,57

ESPECIFICAÇÃO	Em 31/Dez/2023 (a)	Jan a Fev/2024	Mar a Abr/2024
	(a)	(b)	(c)
DÍVIDA CONSOLIDADA (I)	23.716.660,31	21.712.660,31	21.560.660,31
DEDUÇÕES (II)	3.697.316,05	8.652.530,46	8.496.053,46
Ativo Disponível	7.834.656,68	9.192.528,08	8.475.250,10
Haveres Financeiros	5.029.683,93	5.374.344,20	5.659.096,93
(-) Restos a Pagar Processados	5.957.764,99	2.252.290,71	2.172.127,42
(-) Depósitos Restituíveis e Valores Vinculados	3.209.259,57	3.662.051,11	3.466.166,15
DÍVIDA CONSOLIDADA LÍQUIDA (III) = (I - II)	20.019.344,26	13.060.129,85	13.064.606,85
RECEITA DE PRIVATIZAÇÕES (IV)	0,00	0,00	0,00
PASSIVOS RECONHECIDOS (V)	14.090.074,22	12.390.074,22	12.390.074,22
DÍVIDA FISCAL LÍQUIDA (III + IV - V)	5.929.270,04	670.055,63	674.532,63

ESPECIFICAÇÃO	PERÍODO DE REFERÊNCIA	
	Em 31/Dez/2023 (a) (c-b)	Jan a Abr/2024 (b) (c-a)
RESULTADO NOMINAL	4.477,00	-5.254.737,41

DISCRIMINAÇÃO DA META FISCAL PARA O RESULTADO NOMINAL	VALOR
---	-------

Meta de resultado nominal fixada no Anexo de Metas Fiscais da LDO para o exercício de referência 2.000.000,00

DR. CARLOS HIROCI OUTI

ANTONIA F. A. LOPES

WILSON PIGOSSI JUNIOR

PREFEITO MUNICIPAL

CONTADORA

CONTROLE INTERNO

MUNICÍPIO DE PANORAMA

RELATÓRIO RESUMIDO DA EXECUÇÃO ORÇAMENTÁRIA
 DEMONSTRATIVO DOS RESTOS A PAGAR POR PODER E ORGÃO
 ORÇAMENTO FISCAL E DA SEGURIDADE SOCIAL
 PERÍODO: Janeiro a Abril 2024/BIMESTRE Março - Abril

1 de 1

RREO – Anexo 7 (LRF, art. 53, inciso V)

RS 1

PODER / ORGÃO	RESTOS A PAGAR PROCESSADOS E NÃO PROCESSADOS LIQUIDADOS EM EXERCÍCIOS ANTERIORES					RESTOS A PAGAR NÃO PROCESSADOS						Saldo Total L = (e + k)
	Inscritos		Pagos (c)	Cancelados (d)	Saldo e = (a+b) - (c+d)	Inscritos		Liquidados (h)	Pagos (i)	Cancelados (j)	Saldo k = (f+g) - (i+j)	
	Exercícios Anteriores (a)	Em 31 de Dezembro 2023 (b)				Exercícios Anteriores (f)	Em 31 de Dezembro 2023 (g)					
RESTOS A PAGAR (EXCETO INTRA-ORÇAMENTÁRIOS) (I)	2.436.225,81	3.521.539,18	2.058.424,77	1.816.790,85	2.082.549,37	1.195.023,13	5.627.310,00	1.964.270,19	1.874.692,14	16.414,61	4.931.226,38	7.013.775,75
02 EXECUTIVO ...	2.436.225,81	3.521.539,18	2.058.424,77	1.816.790,85	2.082.549,37	1.195.023,13	5.627.310,00	1.964.270,19	1.874.692,14	16.414,61	4.931.226,38	7.013.775,75
0202 PODER EXECUTIVO	2.436.225,81	3.521.539,18	2.058.424,77	1.816.790,85	2.082.549,37	1.195.023,13	5.627.310,00	1.964.270,19	1.874.692,14	16.414,61	4.931.226,38	7.013.775,75
RESTOS A PAGAR (INTRA-ORÇAMENTÁRIOS) (II)	0,00	0,00	0,00	0,00	0,00	0,00	0,00	0,00	0,00	0,00	0,00	0,00
02 EXECUTIVO ...	0,00	0,00	0,00	0,00	0,00	0,00	0,00	0,00	0,00	0,00	0,00	0,00
TOTAL (III) = (I + II)	2.436.225,81	3.521.539,18	2.058.424,77	1.816.790,85	2.082.549,37	1.195.023,13	5.627.310,00	1.964.270,19	1.874.692,14	16.414,61	4.931.226,38	7.013.775,75

DR. CARLOS HIROCI OUTI

ANTONIA F. A. LOPES

WILSON PIGOSSI JUNIOR

PREFEITO MUNICIPAL

CONTADORA

CONTROLE INTERNO

MUNICIPIO DE PANORAMA
RELATÓRIO RESUMIDO DA EXECUÇÃO ORÇAMENTÁRIA
DEMONSTRATIVO DAS RECEITAS E DESPESAS COM MANUTENÇÃO E DESENVOLVIMENTO DO ENSINO - MDE - MUNICÍPIOS
ORÇAMENTO FISCAL E DA SEGURIDADE SOCIAL
PERÍODO: Janeiro a Abril 2024/BIMESTRE Março - Abril

RECEITAS RESULTANTES DE IMPOSTOS (Art. 212 e 212-A da Constituição Federal)

RECEITA RESULTANTE DE IMPOSTOS	PREVISÃO ATUALIZADA (a)	RECEITAS REALIZADAS JAN A ABR
1- RECEITA DE IMPOSTOS	7.129.500,00	3.674.178,91
1.1- Receita Resultante do Imposto sobre a Propriedade Predial e Territorial Urbana – IPTU	4.244.000,00	2.023.618,82
1.2- Receita Resultante do Imposto sobre Transmissão Inter Vivos – ITBI	641.500,00	798.742,56
1.3- Receita Resultante do Imposto sobre Serviços de Qualquer Natureza – ISS	1.092.000,00	357.939,96
1.4- Receita Resultante do Imposto de Renda Retido na Fonte – IRRF	1.152.000,00	493.877,57
2- RECEITA DE TRANSFERÊNCIAS CONSTITUCIONAIS E LEGAIS	43.707.000,00	15.662.761,97
2.1- Cota-Parte FPM	27.000.000,00	9.233.694,14
2.1.1- Parcela referente à CF, art. 159, I, alínea B	24.500.000,00	9.233.694,14
2.1.2- Parcela referente à CF, art. 159, I, alínea D e E	2.500.000,00	0,00
2.2- Cota-Parte ICMS	13.200.000,00	4.309.769,28
2.3- Cota-Parte IPI-Exportação	81.000,00	29.188,45
2.4- Cota-Parte ITR	26.000,00	12.080,47
2.5- Cota-Parte IPVA	3.400.000,00	2.078.029,63
2.6- Cota-Parte IOF-Ouro	0,00	0,00
2.7- Outras Transferências ou Compensações Financeiras Provenientes de Impostos e Transferências Constitucionais	0,00	0,00
3- TOTAL DA RECEITA RESULTANTE DE IMPOSTOS (1 + 2)	50.836.500,00	19.336.940,88
4- TOTAL DESTINADO AO FUNDEB - 20% DE ((2.1.1) + (2.2) + (2.3) + (2.4) + (2.5) + (2.7))1	8.241.400,00	3.132.552,25
5- VALOR MÍNIMO A SER APLICADO ALÉM DO VALOR DESTINADO AO FUNDEB - 5% DE ((2.1.1) + (2.2) + (2.3) + (2.4) + (2.5) + (2.7)) + 25% DE ((1.1) + (1.2) + (1.3) + (1.4) + (2.1.2) + (2.6))	4.467.725,00	1.701.682,83

FUNDEB

RECEITAS DO FUNDEB RECEBIDAS NO EXERCÍCIO	PREVISÃO ATUALIZADA (a)	RECEITAS REALIZADAS JAN A ABR
6- TOTAL DAS RECEITAS DO FUNDEB RECEBIDAS	12.166.000,00	4.294.185,97
6.1- FUNDEB - Impostos e Transferências de Impostos	12.058.000,00	4.223.450,18
6.1.1- Principal	12.000.000,00	4.205.407,00
6.1.2- Rendimentos de Aplicação Financeira	58.000,00	18.043,18
6.1.3- Ressarcimento de recursos do Fundeb	0,00	0,00
6.2- FUNDEB - Complementação da União - VAAF	0,00	0,00
6.2.1- Principal	0,00	0,00
6.2.2- Rendimentos de Aplicação Financeira	0,00	0,00
6.2.3- Ressarcimento de recursos do Fundeb	0,00	0,00
6.3- FUNDEB - Complementação da União - VAAT	0,00	0,00
6.3.1- Principal	0,00	0,00
6.3.2- Rendimentos de Aplicação Financeira	0,00	0,00
6.3.3- Ressarcimento de recursos do Fundeb	0,00	0,00
6.4- FUNDEB - Complementação da União - VAAR	108.000,00	70.735,79
6.4.1- Principal	108.000,00	70.735,79
6.4.2- Rendimentos de Aplicação Financeira	0,00	0,00
6.4.3- Ressarcimento de recursos do Fundeb	0,00	0,00
7- RESULTADO LÍQUIDO DAS TRANSFERÊNCIAS DO FUNDEB (6.1.1 - 4)	3.758.600,00	1.072.854,75

RECURSOS RECEBIDOS EM EXERCÍCIOS ANTERIORES E NÃO UTILIZADOS (SUPERÁVIT)

	VALOR
8- TOTAL DOS RECURSOS DE SUPERÁVIT	0,00
8.1- SUPERÁVIT DO EXERCÍCIO IMEDIATAMENTE ANTERIOR	0,00
8.2- SUPERÁVIT RESIDUAL DE OUTROS EXERCÍCIOS	0,00
9- TOTAL DOS RECURSOS DO FUNDEB DISPONÍVEIS PARA UTILIZAÇÃO (6 + 8)	4.294.185,97

DESPESAS COM RECURSOS DO FUNDEB	DOTAÇÃO ATUALIZADA (c)	DESPESAS EMPENHADAS JAN A ABR (d)	DESPESAS LIQUIDADAS JAN A ABR (e)	DESPESAS PAGAS JAN A ABR (f)	INSCRITAS EM RESTOS A PAGAR NÃO PROCESSADOS (g)
10- TOTAL DAS DESPESAS COM RECURSOS DO FUNDEB	12.171.000,00	4.805.247,41	4.164.467,17	3.999.497,59	0,00
10.1- PROFISSIONAIS DA EDUCAÇÃO BÁSICA	10.038.200,00	3.274.855,61	3.266.645,18	3.109.178,26	0,00
10.1.1- Educação Infantil	4.328.900,00	1.381.610,55	1.377.874,91	1.317.845,14	0,00
10.1.2- Ensino Fundamental	5.709.300,00	1.893.245,06	1.888.770,27	1.791.333,12	0,00
10.1.3- Educação de Jovens e Adultos	0,00	0,00	0,00	0,00	0,00
10.1.4- Educação Especial	0,00	0,00	0,00	0,00	0,00
10.1.5- Administração Geral	0,00	0,00	0,00	0,00	0,00
10.2- OUTRAS DESPESAS	2.132.800,00	1.530.391,80	897.821,99	890.319,33	0,00
10.2.1- Educação Infantil	376.100,00	375.088,81	113.400,00	113.400,00	0,00
10.2.2- Ensino Fundamental	1.756.700,00	1.155.302,99	784.421,99	776.919,33	0,00
10.2.3- Educação de Jovens e Adultos	0,00	0,00	0,00	0,00	0,00
10.2.4- Educação Especial	0,00	0,00	0,00	0,00	0,00
10.2.5- Administração Geral	0,00	0,00	0,00	0,00	0,00
10.2.6- Transporte (Escolar)	0,00	0,00	0,00	0,00	0,00
10.2.7- Outras	0,00	0,00	0,00	0,00	0,00

INDICADORES DO FUNDEB

DESPESAS CUSTEADAS COM RECEITAS DO FUNDEB RECEBIDAS NO EXERCÍCIO	DESPESAS EMPENHADAS JAN A ABR (d)	DESPESAS LIQUIDADAS JAN A ABR (e)	DESPESAS PAGAS JAN A ABR (f)	INSCRITAS EM RESTOS A PAGAR NÃO PROCESSADOS (g)	INSCRITAS EM RESTOS A PAGAR NÃO PROC. (sem disponibilidade de caixa) (h)	DESPESAS LIQUIDADAS/EMPENHADAS EM VALOR SUP. AO TOTAL DAS RECEITAS RECEB. NO EXERCÍCIO (i)
11- TOTAL DAS DESPESAS CUSTEADAS COM RECURSOS DO FUNDEB RECEBIDAS NO EXERCÍCIO	4.805.247,41	4.164.467,17	3.999.497,59	0,00	0,00	0,00
11.1- Total das Despesas custeadas com FUNDEB - Impostos e Transferências de Impostos	4.805.247,41	4.164.467,17	3.999.497,59	0,00	0,00	0,00
11.2- Total das Despesas custeadas com FUNDEB - Complementação da União - VAAF	0,00	0,00	0,00	0,00	0,00	0,00
11.3- Total das Despesas custeadas com FUNDEB - Complementação da União - VAAT	0,00	0,00	0,00	0,00	0,00	0,00
11.4- Total das Despesas custeadas com FUNDEB - Complementação da União - VAAR	0,00	0,00	0,00	0,00	0,00	0,00
12- TOTAL DAS DESPESAS DO FUNDEB COM PROFISSIONAIS DA EDUCAÇÃO BÁSICA	3.274.855,61	3.266.645,18	3.109.178,26	0,00	0,00	0,00
13- TOTAL DAS DESPESAS CUSTEADAS COM FUNDEB - COMPLEMENTAÇÃO DA UNIÃO - VAAT APLICADAS NA EDUCAÇÃO INFANTIL	0,00	0,00	0,00	0,00	0,00	0,00
14- TOTAL DAS DESPESAS CUSTEADAS COM FUNDEB - COMPLEMENTAÇÃO DA UNIÃO - VAAT APLICADAS EM DESPESA DE CAPITAL	0,00	0,00	0,00	0,00	0,00	0,00

INDICADORES - Art. 212-A, inciso XI e § 3º - Constituição Federal ²	VALOR EXIGIDO (j)	VALOR APLICADO (k)	VALOR CONSIDERADO APÓS DEDUÇÕES (l)	% APLICADO ¹⁰ (m)
15- Mínimo de 70% do FUNDEB na Remuneração dos Profissionais da Educação Básica	2.956.415,13	3.266.645,18	3.266.645,18	77,35
16- Percentual da Complementação da União ao FUNDEB - VAAT na Educação Infantil (INDICADOR IEI)	0,00	0,00	0,00	0,00
17- Mínimo de 15% da Complementação da União ao FUNDEB - VAAT em Despesa de Capital	0,00	0,00	0,00	0,00

INDICADOR - Art. 25, § 3º - Lei nº 14.113, de 2020 - (Máx. de 10% de Superávit) ³	VALOR MÁX. PERMITIDO (n)	VALOR NÃO APLICADO (o)	VALOR NÃO APLICADO APÓS AJUSTE (p)	VALOR NÃO APLICADO EXCED. AO MÁX. PERMIT. (q)	% NÃO APLICADO (r)
18- Total da Receita Recebida e não Aplicada no Exercício	429.418,60	129.718,80	129.718,80	0,00	3,02

CONTINUAÇÃO DA PAGINA 26

RREO – Anexo 8 (LDB, Art. 72)

RS 1

INDICADOR - Art.25, § 3º - Lei nº 14.113, de 2020 (Aplicação do Superávit de Exercício Anterior)3	Valor de Superávit Permitido no Exercício Anterior (s)	Valor não Aplicado No Exercício Anterior (t)	Valor de Superávit Aplicado até o 1º Quadrimestre (u)	Valor Aplicado Após o 1º Quadrimestre (v)	Valor Total de Sup. Não Aplicado Até o Final do Exercício (w)	Valor de Superávit Permitido no Ex. Ant. não Aplicado no Exercício Atual (x)
19- Total das Despesas Custeadas com Superávit do FUNDEB	0,00	0,00	0,00	0,00	0,00	0,00
19.1- Total das Despesas custeadas com FUNDEB - Impostos e Transferências de Impostos	0,00	0,00	0,00	0,00	0,00	0,00
19.2- Total das Despesas custeadas com FUNDEB - Complementação da União (VAAF + VAAT + VAAR)	0,00	0,00	0,00	0,00	0,00	0,00

DESPESAS COM MANUTENÇÃO E DESENVOLVIMENTO DO ENSINO – MDE - CUSTEADAS COM RECEITA DE IMPOSTOS (EXCETO FUNDEB)

DESPESAS COM AÇÕES TÍPICAS DE MDE - RECEITAS DE IMPOSTOS EXCETO FUNDEB (Por Subfunção)	DOTAÇÃO ATUALIZADA (c)	DESPESAS EMPENHADAS JAN A ABR (d)	DESPESAS LIQUIDADAS JAN A ABR (e)	DESPESAS PAGAS JAN A ABR (f)	INSCRITAS EM RESTOS A PAGAR NÃO PROCESSADOS (g)
20- TOTAL DAS DESPESAS COM AÇÕES TÍPICAS DE MDE CUSTEADAS COM RECEITAS DE IMPOSTOS	5.175.500,90	1.157.376,92	946.095,99	793.028,97	0,00
20.1- Educação Infantil	3.207.000,90	621.480,23	596.499,96	535.554,58	0,00
20.2- Ensino Fundamental	1.826.500,00	393.896,69	303.596,03	211.474,39	0,00
20.3- Educação de Jovens e Adultos	0,00	0,00	0,00	0,00	0,00
20.4- Educação Especial	142.000,00	142.000,00	46.000,00	46.000,00	0,00
20.5- Administração Geral	0,00	0,00	0,00	0,00	0,00
20.6- Transporte (Escolar)	0,00	0,00	0,00	0,00	0,00
20.7- Outras	0,00	0,00	0,00	0,00	0,00

DESPESAS COM MANUTENÇÃO E DESENVOLVIMENTO DO ENSINO – MDE - CUSTEADAS COM RECEITA DE IMPOSTOS E COM RECURSOS DO FUNDEB

DESPESAS COM AÇÕES TÍPICAS DE MDE - RECEITAS DE IMPOSTOS E RECURSOS DO FUNDEB (Por área de Atuação)6	DOTAÇÃO ATUALIZADA (c)	DESPESAS EMPENHADAS JAN A ABR (d)	DESPESAS LIQUIDADAS JAN A ABR (e)	DESPESAS PAGAS JAN A ABR (f)	INSCRITAS EM RESTOS A PAGAR NÃO PROCESSADOS (g)
21- TOTAL DAS DESPESAS COM AÇÕES TÍPICAS DE MDE CUSTEADAS COM RECEITAS DE IMPOSTOS E FUNDEB	17.346.500,90	5.962.624,33	5.110.563,16	4.792.526,56	0,00
21.1- Educação Infantil	7.912.000,90	2.378.179,59	2.087.774,87	1.966.799,72	0,00
21.1.1- Creche	5.359.700,90	1.566.518,31	1.362.203,90	1.287.811,17	0,00
21.1.2- Pré-Escola	2.552.300,00	811.661,28	725.570,97	678.988,55	0,00
21.2- Ensino Fundamental	9.434.500,00	3.584.444,74	3.022.788,29	2.825.726,84	0,00

APURAÇÃO DAS DESPESAS PARA FINS DE LIMITE MÍNIMO CONSTITUCIONAL

	VALOR
22- TOTAL DAS DESPESAS DE MDE CUSTEADAS COM RECURSOS DE IMPOSTOS = L20(d ou e)	946.095,99
23- TOTAL DAS RECEITAS TRANSFERIDAS AO FUNDEB = (L4)	3.132.552,25
24- (-) RECEITAS DO FUNDEB NÃO UTILIZADAS NO EXERCÍCIO, EM VALOR SUPERIOR A 10% = L18(q)	0,00
25- (-) SUPERÁVIT PERMITIDO NO EXERCÍCIO IMEDIATAMENTE ANTERIOR NÃO APLICADO NO EXERCÍCIO ATUAL = L19.1(x)	0,00
26- (-) RESTOS A PAGAR NÃO PROCESSADOS INSCRITOS NO EXERCÍCIO SEM DISPONIBILIDADE FINANCEIRA DE RECURSOS DE IMPOSTOS4	0,00
27- (-) CANCELAMENTO, NO EXERCÍCIO, DE RESTOS A PAGAR INSCRITOS COM DISPONIBILIDADE FINANCEIRA DE RECURSOS DE IMPOSTOS VINCULADOS AO ENSINO = (L30.1(af) + L	730.997,57
28- TOTAL DAS DESPESAS PARA FINS DE LIMITE (22 + 23 - 24 - 25 - 26 - 27)	3.347.650,67

RREO – Anexo 8 (LDB, Art. 72)

RS 1

APURAÇÃO DO LIMITE MÍNIMO CONSTITUCIONAL2 e 5

	VALOR EXIGIDO (z)	VALOR APLICADO (aa)	% APLICADO (ab)
29- APLICAÇÃO EM MDE SOBRE A RECEITA RESULTANTE DE IMPOSTOS	4.834.235,22	3.347.650,67	17,31

RESTOS A PAGAR INSCRITOS EM EXERCÍCIOS ANTERIORES DE DESPESAS CONSIDERADAS PARA CUMPRIMENTO DO LIMITE8	SALDO INICIAL (ac)	RP LIQUIDADOS (ad)	RP PAGOS (ae)	RP CANCELADOS (af)	SALDO FINAL (ag)
30- RESTOS A PAGAR DE DESPESAS COM MDE	1.230.609,71	498.892,14	498.852,14	730.997,57	760,00
30.1- Executadas com Recursos de Impostos e Transferências de Impostos	974.145,73	245.044,78	245.044,78	728.380,95	760,00
30.2- Executadas com Recursos do FUNDEB - Impostos	256.463,98	253.847,36	253.847,36	2.616,62	0,00
30.3- Executadas com Recursos do FUNDEB - Complementação da União (VAAT + VAAF + VAAR)	0,00	0,00	0,00	0,00	0,00

OUTRAS INFORMAÇÕES PARA CONTROLE

RECEITAS ADICIONAIS PARA FINANCIAMENTO DO ENSINO	PREVISÃO ATUALIZADA (a)	RECEITAS REALIZADAS Até o Bimestre (b)
31- TOTAL DAS RECEITAS ADICIONAIS PARA FINANCIAMENTO DO ENSINO	3.478.000,50	1.823.426,19
31.1- RECEITA DE TRANSFERÊNCIA DO FNDE (INCLUINDO RENDIMENTOS DE APLICAÇÃO FINANCEIRA	2.305.148,90	617.957,19
31.1.1- Salário-Educação	1.720.000,00	444.262,88
31.1.2- PDDE	0,00	0,00
31.1.3- PNAE	555.856,00	156.411,60
31.1.4- PNATE	18.792,90	10.316,28
31.1.5- Outras Transferências do FNDE	10.500,00	6.966,43
31.2- RECEITAS DE TRANSFERÊNCIAS DE CONVÊNIOS	1.172.851,60	1.205.469,00
31.3- RECEITA DE ROYALTIES DESTINADOS À EDUCAÇÃO	0,00	0,00
31.4- RECEITA DE OPERAÇÕES DE CRÉDITO VINCULADAS À EDUCAÇÃO	0,00	0,00
31.5- OUTRAS RECEITAS PARA FINANCIAMENTO DO ENSINO	0,00	0,00

OUTRAS DESPESAS COM EDUCAÇÃO (Por Subfunção)6	DOTAÇÃO ATUALIZADA (c)	DESPESAS EMPENHADAS JAN A ABR (d)	DESPESAS LIQUIDADAS JAN A ABR (e)	DESPESAS PAGAS JAN A ABR (f)	INSCRITAS EM RESTOS A PAGAR NÃO PROCESSADOS (g)
32- TOTAL DAS OUTRAS DESPESAS COM EDUCAÇÃO	2.351.262,90	791.095,46	677.940,91	493.512,55	0,00
32.1- Educação Infantil	755.480,00	309.226,75	267.470,60	176.811,45	0,00
32.2- Ensino Fundamental	1.473.807,30	454.767,10	389.929,28	296.160,07	0,00
32.3- Ensino Médio	1.975,60	859,29	859,29	859,29	0,00
32.4- Ensino Superior	120.000,00	26.242,32	19.681,74	19.681,74	0,00
32.5- Ensino Profissional	0,00	0,00	0,00	0,00	0,00
32.6- Educação de Jovens e Adultos	0,00	0,00	0,00	0,00	0,00
32.7- Educação Especial	0,00	0,00	0,00	0,00	0,00
32.8- Outras	0,00	0,00	0,00	0,00	0,00

TOTAL GERAL DAS DESPESAS COM EDUCAÇÃO	DOTAÇÃO ATUALIZADA (c)	DESPESAS EMPENHADAS JAN A ABR (d)	DESPESAS LIQUIDADAS JAN A ABR (e)	DESPESAS PAGAS JAN A ABR (f)	INSCRITAS EM RESTOS A PAGAR NÃO PROCESSADOS (g)
33- TOTAL GERAL DAS DESPESAS COM EDUCAÇÃO (10 + 20 + 32)	19.697.763,80	6.753.719,79	5.788.504,07	5.286.039,11	0,00
33.1- Despesas Correntes	19.175.911,58	6.690.724,87	5.725.509,15	5.269.607,19	0,00

CONTINUAÇÃO DA PAGINA 27

RREO – Anexo 8 (LDB, Art. 72)					RS 1
33.1.1- Pessoal Ativo	14.711.200,00	4.325.438,57	4.312.786,18	4.134.547,56	0,00
33.1.2- Pessoal Inativo	0,00	0,00	0,00	0,00	0,00
33.1.3- Transferências às instituições comunitárias, confessionais ou filantrópicas sem fins lucrativos	142.000,00	142.000,00	46.000,00	46.000,00	0,00
33.1.4- Outras Despesas Correntes	4.322.711,58	2.223.286,30	1.366.722,97	1.089.059,63	0,00
33.2- Despesas de Capital	411.352,22	62.994,92	62.994,92	16.431,92	0,00
33.2.1- Transferências às instituições comunitárias, confessionais ou filantrópicas sem fins lucrativos	0,00	0,00	0,00	0,00	0,00
33.2.2- Outras Despesas de Capital	411.352,22	62.994,92	62.994,92	16.431,92	0,00
CONTROLE DA DISPONIBILIDADE FINANCEIRA E CONCILIAÇÃO BANCÁRIA			FUNDEB (ah)	SALÁRIO EDUCAÇÃO (aj)	
34- DISPONIBILIDADE FINANCEIRA EM 31 DE DEZEMBRO DO EXERCÍCIO ANTERIOR			253.973,72		-9.707,67
35- (+) INGRESSO DE RECURSOS ATÉ O BIMESTRE (orçamentário)			4.294.185,97		444.262,88
36- (-) PAGAMENTOS EFETUADOS ATÉ O BIMESTRE (orçamentário e restos a pagar)			540.973,26		457.335,99
37- (=) DISPONIBILIDADE FINANCEIRA ATÉ O BIMESTRE			4.007.186,43		-22.780,78
38- (+) AJUSTES POSITIVOS (RETENÇÕES E OUTROS VALORES EXTRAORÇAMENTÁRIOS)			0,00		0,00
39- (-) AJUSTES NEGATIVOS (OUTROS VALORES EXTRAORÇAMENTÁRIOS)			0,00		0,00
40- (=) SALDO FINANCEIRO CONCILIADO (Saldo Bancário)			4.007.186,43		-22.780,78

DR. CARLOS HIROCI OUTI

PREFEITO MUNICIPAL

ANTONIA F. A. LOPES

CONTADORA

WILSON PIGOSSI JUNIOR

CONTROLE INTERNO

- 1) Os valores informados devem corresponder ao efetivamente transferido. Os percentuais correspondem ao disposto na legislação.
- 2) Limites mínimos anuais a serem cumpridos no encerramento do exercício.
- 3) 3 Art. 25, § 3º, Lei 14.113/2020: "Até 10% (dez por cento) dos recursos recebidos à conta dos Fundos, inclusive relativos à complementação da União, nos termos do § 2º do art. 16 desta Lei, poderão ser utilizados no primeiro quadrimestre do exercício imediatamente subsequente, mediante abertura de crédito adicional," utilizados no 1º trimestre do exercício imediatamente subsequente, mediante abertura de crédito adicional."
- 4) Os valores referentes à parcela dos Restos a Pagar inscritos sem disponibilidade financeira deverão ser informados somente no RREO do último bimestre do exercício.
- 5) Nos cinco primeiros bimestres do exercício o acompanhamento será feito com base na despesa liquidada. No último bimestre do exercício, o valor deverá corresponder ao total da despesa empenhada.
- 6) As linhas representam áreas de atuação e não correspondem exatamente às subfunções da Função Educação. As despesas classificadas nas demais subfunções típicas e nas subfunções atípicas deverão ser rateadas para essas áreas de atuação.
- 7) Valor inscrito em RPNP sem disponibilidade de caixa, que não será considerado na apuração dos indicadores e limites. Para as linhas 15, 16 e 17, deverá ser comparado o total inscrito em RPNP com a disponibilidade de caixa por fonte de recursos. Para a linha 14, deverá ser verificada a diferença entre a disponibilidade nas Fontes do Fundeb e os RPNP referentes a essas despesas. Para a linha 18, deverá ser verificada a diferença entre as disponibilidades na Fonte VAAT e os RPNP dessas despesas.
- 8) Controle da execução de restos a pagar considerados no encerramento do limite mínimo dos exercícios anteriores.
- 9) Nesta coluna não devem ser informados valores inferiores a 0 (zero).
- 10) Essa coluna não deve conter percentual superior a 100%. Caso isso ocorra, em razão de valores informados na coluna (i), os percentuais devem ser ajustados para 100%.

MUNICÍPIO DE PANORAMA

RELATÓRIO RESUMIDO DA EXECUÇÃO ORÇAMENTÁRIA

DEMONSTRATIVO DA RECEITA DE IMPOSTOS E DAS DESPESAS PRÓPRIAS COM SAÚDE

ORÇAMENTOS FISCAIS E DA SEGURIDADE SOCIAL

PERÍODO: Janeiro a Abril 2024/BIMESTRE Março - Abril

RREO – ANEXO XII (LC nº 141/2012 art.35)

RS 1

RECEITAS RESULTANTES DE IMPOSTOS E TRANSFERÊNCIAS CONSTITUCIONAIS E LEGAIS	PREVISÃO INICIAL	PREVISÃO ATUALIZADA (a)	RECEITAS REALIZADAS	
			Até o Bimestre (b)	(%) (b/a)x100
RECEITA DE IMPOSTOS (I)	7.129.500,00	7.129.500,00	3.674.178,91	51,53
Receita Resultante do Imposto Predial e Territorial Urbano - IPTU	4.244.000,00	4.244.000,00	2.023.618,82	47,68
Receita Resultante do Imposto sobre Transmissão Inter Vivos - ITBI	641.500,00	641.500,00	798.742,56	124,51
Receita Resultante do Imposto sobre Serviços de Qualquer Natureza - ISS	1.092.000,00	1.092.000,00	357.939,96	32,78
Receita Resultante do Imposto sobre a Renda e Proventos de Qualquer Natureza Retido na Fonte – IRRF	1.152.000,00	1.152.000,00	493.877,57	42,87
RECEITA DE TRANSFERÊNCIAS CONSTITUCIONAIS E LEGAIS (II)	41.207.000,00	41.207.000,00	15.662.761,97	38,01
Cota-Parte FPM	24.500.000,00	24.500.000,00	9.233.694,14	37,69
Cota-Parte ITR	26.000,00	26.000,00	12.080,47	46,46
Cota-Parte IPVA	3.400.000,00	3.400.000,00	2.078.029,63	61,12
Cota-Parte ICMS	13.200.000,00	13.200.000,00	4.309.769,28	32,65
Cota-Parte IPI-Exportação	81.000,00	81.000,00	29.188,45	36,04
Outras Transferências ou Compensações Financeiras Provenientes de Impostos e Transferências Constitucionais	0,00	0,00	0,00	0,00
TOTAL DAS RECEITAS RESULTANTES DE IMPOSTOS E TRANSFERÊNCIAS CONSTITUCIONAIS E LEGAIS - (III) = (I) + (II)	48.336.500,00	48.336.500,00	19.336.940,88	40,00

DESPESAS COM AÇÕES E SERVIÇOS PÚBLICOS DE SAÚDE (ASPS) POR SUBFUNÇÃO E CATEGORIA ECONÔMICA	DOTAÇÃO INICIAL	DOTAÇÃO ATUALIZADA (c)	DESPESAS EMPENHADAS		DESPESAS LIQUIDADAS		DESPESAS PAGAS		INSCRITOS EM RESTOS A PAGAR NÃO PROCESSADOS (g)
			ATÉ BIMESTRE (d)	% (d/c) x 100	ATÉ BIMESTRE (e)	% (e/c) x 100	ATÉ BIMESTRE (f)	% (f/c) x 100	
ATENÇÃO BÁSICA (IV)	13.774.439,27	14.019.733,03	9.734.607,07	69,44	6.050.882,70	43,16	5.706.980,72	40,71	0,00
Despesas Correntes	13.774.439,27	14.019.733,03	9.734.607,07	69,44	6.050.882,70	43,16	5.706.980,72	40,71	0,00
Despesas de Capital	0,00	0,00	0,00	0,00	0,00	0,00	0,00	0,00	0,00
ASSISTÊNCIA HOSPITALAR E AMBULATORIAL (V)	360.000,00	360.000,00	175.000,00	48,61	75.000,00	20,83	75.000,00	20,83	0,00
Despesas Correntes	360.000,00	360.000,00	175.000,00	48,61	75.000,00	20,83	75.000,00	20,83	0,00
Despesas de Capital	0,00	0,00	0,00	0,00	0,00	0,00	0,00	0,00	0,00
SUPORTE PROFILÁTICO E TERAPÊUTICO (VI)	0,00	0,00	0,00	0,00	0,00	0,00	0,00	0,00	0,00
Despesas Correntes	0,00	0,00	0,00	0,00	0,00	0,00	0,00	0,00	0,00
Despesas de Capital	0,00	0,00	0,00	0,00	0,00	0,00	0,00	0,00	0,00
VIGILÂNCIA SANITÁRIA (VII)	0,00	0,00	0,00	0,00	0,00	0,00	0,00	0,00	0,00
Despesas Correntes	0,00	0,00	0,00	0,00	0,00	0,00	0,00	0,00	0,00
Despesas de Capital	0,00	0,00	0,00	0,00	0,00	0,00	0,00	0,00	0,00
VIGILÂNCIA EPIDEMIOLÓGICA (VIII)	0,00	0,00	0,00	0,00	0,00	0,00	0,00	0,00	0,00
Despesas Correntes	0,00	0,00	0,00	0,00	0,00	0,00	0,00	0,00	0,00
Despesas de Capital	0,00	0,00	0,00	0,00	0,00	0,00	0,00	0,00	0,00
ALIMENTAÇÃO E NUTRIÇÃO (IX)	0,00	0,00	0,00	0,00	0,00	0,00	0,00	0,00	0,00
Despesas Correntes	0,00	0,00	0,00	0,00	0,00	0,00	0,00	0,00	0,00
Despesas de Capital	0,00	0,00	0,00	0,00	0,00	0,00	0,00	0,00	0,00
OUTRAS SUBFUNÇÕES (X)	0,00	0,00	0,00	0,00	0,00	0,00	0,00	0,00	0,00
Despesas Correntes	0,00	0,00	0,00	0,00	0,00	0,00	0,00	0,00	0,00
Despesas de Capital	0,00	0,00	0,00	0,00	0,00	0,00	0,00	0,00	0,00
TOTAL (XI) = (IV + V + VI + VII + VIII + IX + X)	14.134.439,27	14.379.733,03	9.909.607,07	68,91	6.125.882,70	42,60	5.781.980,72	40,21	0,00

CONTINUAÇÃO DA PAGINA 28

RREO – ANEXO XII (LC nº 141/2012 art.35)

RS 1

APURAÇÃO DO CUMPRIMENTO DO LIMITE MÍNIMO PARA APLICAÇÃO EM ASPS	Despesas Empenhadas (d)	Despesas Liquidadas (e)	Despesas Pagas (f)
Total das Despesas com ASPS (XII) = (XI)	9.909.607,07	6.125.882,70	5.781.980,72
(-) Restos a Pagar Não Processados Inscritos Indevidamente no Exercício sem Disponibilidade Financeira (XIII)	0,00	0,00	0,00
(-) Despesas Custeadas com Recursos Vinculados à Parcela do Percentual Mínimo que não foi Aplicada em ASPS em Exercícios Anteriores (XIV)	0,00	0,00	0,00
(-) Despesas Custeadas com Disponibilidade de Caixa Vinculada aos Restos a Pagar Cancelados (XV)	0,00	0,00	0,00
(=) VALOR APLICADO EM ASPS (XVI) = (XII - XIII - XIV - XV)	9.909.607,07	6.125.882,70	5.781.980,72
Despesa Mínima a ser Aplicada em ASPS (XVII) = (III) x 15% (LC 141/2012)	0,00	2.900.541,13	0,00
Diferença entre o Valor Aplicado e a Despesa Mínima a ser Aplicada (XVIII) = (XVI (d ou e) - XVII)	0,00	3.225.341,57	0,00
Limite não Cumprido (XIX) = (XVIII) (Quando valor for inferior a zero)	0,00	0,00	0,00
PERCENTUAL DA RECEITA DE IMPOSTOS E TRANSFERÊNCIAS CONSTITUCIONAIS E LEGAIS APLICADO EM ASPS (XVI / III)*100 (mínimo de 15% conforme LC nº 141/2012 ou % da Lei Orgânica Municipal)	51,25	31,68	

CONTROLE DO VALOR REFERENTE AO PERCENTUAL MÍNIMO NÃO CUMPRIDO EM EXERCÍCIOS ANTERIORES PARA FINS DE APLICAÇÃO DOS RECURSOS VINCULADOS CONFORME ARTIGOS 25 E 26 DA LC 141/2012	LIMITE NÃO CUMPRIDO				Saldo Final (não aplicado) (l) = (h - (i ou j))
	Saldo Inicial (no Exercício atual) (h)	Despesas Custeadas no Exercício de Referência			
		Empenhadas (i)	Liquidadas (j)	Pagas (k)	
Diferença de limite não cumprido em 2024 (saldo inicial = XIXd)	0,00	0,00	0,00	0,00	0,00
Diferença de limite não cumprido em 2023 (saldo inicial igual ao saldo final do demonstrativo do exercício anterior)	0,00	0,00	0,00	0,00	0,00
Diferença de limite não cumprido em Exercícios Anteriores (saldo inicial igual ao saldo final do demonstrativo do exercício anterior)	0,00	0,00	0,00	0,00	0,00
TOTAL DA DIFERENÇA DE LIMITE NÃO CUMPRIDO EM EXERCÍCIOS ANTERIORES (XX)	0,00	0,00	0,00	0,00	0,00

EXECUÇÃO DE RESTOS A PAGAR										
EXERCÍCIO DO EMPENHO	Valor Mínimo para aplicação em ASPS (m)	Valor aplicado em ASPS no exercício (n)	Valor aplicado além do limite mínimo do limite mínimo (o) = (n - m), se < 0, então (o) = 0	Total inscrito em RP no exercício (p)	RPNP Inscritos Indevidamente no Exercício sem Disponibilidade Financeira q = (XIVd)	Valor inscrito em RP considerado no Limite (r) = (p - (o + q)) se < 0, então (r) = (0)	Total de RP pagos (s)	Total de RP a pagar (t)	Total de RP cancelados ou prescritos (u)	Diferença entre o valor aplicado além do limite e o total de RP cancelados (v) = ((o + q) - u)
Empenhos de 2021	0,00	0,00	0,00	0,00	0,00	0,00	0,00	0,00	0,00	0,00
Empenhos de 2020	0,00	0,00	0,00	0,00	0,00	0,00	0,00	0,00	0,00	0,00
Empenhos de 2019	0,00	0,00	0,00	0,00	0,00	0,00	0,00	0,00	0,00	0,00
Empenhos de 2018	0,00	0,00	0,00	0,00	0,00	0,00	0,00	0,00	0,00	0,00
Empenhos de 2017 e anteriores	0,00	0,00	0,00	0,00	0,00	0,00	0,00	0,00	0,00	0,00

RREO – ANEXO XII (LC nº 141/2012 art.35)

RS 1

TOTAL DOS RESTOS A PAGAR CANCELADOS OU PRESCRITOS ATÉ O FINAL DO EXERCÍCIO ATUAL QUE AFETARAM O CUMPRIMENTO DO LIMITE (XXI) (soma dos saldos negativos da coluna "v")	0,00
TOTAL DOS RESTOS A PAGAR CANCELADOS OU PRESCRITOS ATÉ O FINAL DO EXERCÍCIO ANTERIOR QUE AFETARAM O CUMPRIMENTO DO LIMITE (XXII) (valor informado no demonstrativo do exercício anterior)	0,00
TOTAL DOS RESTOS A PAGAR CANCELADOS OU PRESCRITOS NO EXERCÍCIO ATUAL QUE AFETARAM O CUMPRIMENTO DO LIMITE (XXIII) = (XXI - XXII) (Artigo 24 § 1º e 2º da LC 141/2012)	0,00

CONTROLE DE RESTOS A PAGAR CANCELADOS OU PRESCRITOS CONSIDERADOS PARA FINS DE APLICAÇÃO DA DISPONIBILIDADE DE CAIXA CONFORME ARTIGO 24§ 1º e 2º DA LC 141/2012	RESTOS A PAGAR CANCELADOS OU PRESCRITOS				Saldo Final (não aplicado) (aa) = (w - (x ou y))
	Saldo Inicial (no Exercício atual) (w)	Despesas Custeadas no Exercício de Referência			
		Empenhadas (x)	Liquidadas (y)	Pagas (z)	
Restos a pagar cancelados ou prescritos em 2024 a serem compensados (XXIV) (saldo inicial = XXIII)	0,00	0,00	0,00	0,00	0,00
Restos a pagar cancelados ou prescritos em 2023 a serem compensados (XXV) (saldo inicial igual ao saldo final do demonstrativo do exercício anterior)	0,00	0,00	0,00	0,00	0,00
Restos a pagar cancelados ou prescritos em exercícios anteriores a serem compensados (XXVI) (saldo inicial igual ao saldo final do demonstrativo do exercício anterior)	0,00	0,00	0,00	0,00	0,00
TOTAL DE RESTOS A PAGAR CANCELADOS OU PRESCRITOS A COMPENSAR (XXVII)	0,00	0,00	0,00	0,00	0,00

RECEITAS ADICIONAIS PARA O FINANCIAMENTO DA SAÚDE NÃO COMPUTADAS NO CÁLCULO DO MÍNIMO	PREVISÃO INICIAL	PREVISÃO ATUALIZADA (a)	RECEITAS REALIZADAS	
			Até o Bimestre (b)	(%) (b/a)x100
RECEITAS DE TRANSFERÊNCIAS PARA A SAÚDE (XXVIII)	3.482.879,12	3.482.879,12	2.957.838,55	84,93
Proveniente da União	3.227.669,52	3.227.669,52	1.460.605,03	45,25
Proveniente dos Estados	255.209,60	255.209,60	1.497.233,52	586,67
Proveniente de outros Municípios	0,00	0,00	0,00	0,00
RECEITA DE OPERAÇÕES DE CRÉDITO INTERNAS E EXTERNAS VINCULADAS A SAÚDE (XXIX)	0,00	0,00	0,00	0,00
OUTRAS RECEITAS (XXX)	0,00	0,00	0,00	0,00
TOTAL DE RECEITAS ADICIONAIS PARA FINANCIAMENTO DA SAÚDE (XXXI) = (XXVIII + XXIX + XXX)	3.482.879,12	3.482.879,12	2.957.838,55	84,93

CONTINUAÇÃO DA PAGINA 29

RREO – ANEXO XII (LC nº 141/2012 art.35)

RS 1

DESPESAS COM SAUDE POR SUBFUNÇÕES E CATEGORIA ECONÔMICA NÃO COMPUTADAS NO CÁLCULO DO MÍNIMO	DOTAÇÃO INICIAL	DOTAÇÃO ATUALIZADA (c)	DESPESAS EMPENHADAS		DESPESAS LIQUIDADAS		DESPESAS PAGAS		INSCRITOS EM RESTOS A PAGAR NÃO PROCESSADOS (g)
			ATÉ BIMESTRE (d)	% (d/c) x 100	ATÉ BIMESTRE (e)	% (e/c) x 100	ATÉ BIMESTRE (f)	% (f/c) x 100	
ATENÇÃO BÁSICA (XXXII)	2.664.775,84	5.891.392,65	2.365.112,59	40,15	1.956.478,85	33,21	1.930.666,02	32,77	0,00
Despesas Correntes	2.614.575,84	5.215.046,96	2.357.162,59	45,20	1.950.628,85	37,40	1.928.666,02	36,98	0,00
Despesas de Capital	50.200,00	676.345,69	7.950,00	1,18	5.850,00	0,86	2.000,00	0,30	0,00
ASSISTÊNCIA HOSPITALAR E AMBULATORIAL (XXXIII)	599.924,16	599.924,16	435.713,86	72,63	234.597,47	39,10	166.885,93	27,82	0,00
Despesas Correntes	599.924,16	599.924,16	435.713,86	72,63	234.597,47	39,10	166.885,93	27,82	0,00
Despesas de Capital	0,00	0,00	0,00	0,00	0,00	0,00	0,00	0,00	0,00
SUPORTE PROFILÁTICO E TERAPÊUTICO (XXXIV)	0,00	0,00	0,00	0,00	0,00	0,00	0,00	0,00	0,00
Despesas Correntes	0,00	0,00	0,00	0,00	0,00	0,00	0,00	0,00	0,00
Despesas de Capital	0,00	0,00	0,00	0,00	0,00	0,00	0,00	0,00	0,00
VIGILÂNCIA SANITÁRIA (XXXV)	32.000,00	32.000,00	10.703,00	33,45	6.171,84	19,29	6.171,84	19,29	0,00
Despesas Correntes	30.000,00	30.000,00	10.703,00	35,68	6.171,84	20,57	6.171,84	20,57	0,00
Despesas de Capital	2.000,00	2.000,00	0,00	0,00	0,00	0,00	0,00	0,00	0,00
VIGILÂNCIA EPIDEMIOLÓGICA (XXXVI)	373.179,12	389.179,12	178.280,69	45,81	168.557,89	43,31	168.512,89	43,30	0,00
Despesas Correntes	373.179,12	389.179,12	178.280,69	45,81	168.557,89	43,31	168.512,89	43,30	0,00
Despesas de Capital	0,00	0,00	0,00	0,00	0,00	0,00	0,00	0,00	0,00
ALIMENTAÇÃO E NUTRIÇÃO (XXXVII)	0,00	0,00	0,00	0,00	0,00	0,00	0,00	0,00	0,00
Despesas Correntes	0,00	0,00	0,00	0,00	0,00	0,00	0,00	0,00	0,00
Despesas de Capital	0,00	0,00	0,00	0,00	0,00	0,00	0,00	0,00	0,00
OUTRAS SUBFUNÇÕES (XXXVIII)	0,00	120.128,22	0,00	0,00	0,00	0,00	0,00	0,00	0,00
Despesas Correntes	0,00	0,00	0,00	0,00	0,00	0,00	0,00	0,00	0,00
Despesas de Capital	0,00	120.128,22	0,00	0,00	0,00	0,00	0,00	0,00	0,00
TOTAL DAS DESPESAS NÃO COMPUTADAS NO CÁLCULO DO MÍNIMO (XXXIX) = (XXXII + XXXIII + XXXIV + XXXV + XXXVI + XXXVII + XXXVIII)	3.669.879,12	7.032.624,15	2.989.810,14	42,51	2.365.806,05	33,64	2.272.236,68	32,31	0,00

RREO – ANEXO XII (LC nº 141/2012 art.35)

RS 1

DESPESAS TOTAIS COM SAÚDE	DOTAÇÃO INICIAL	DOTAÇÃO ATUALIZADA (c)	DESPESAS EMPENHADAS		DESPESAS LIQUIDADAS		DESPESAS PAGAS		INSCRITOS EM RESTOS A PAGAR NÃO PROCESSADOS (g)
			ATÉ BIMESTRE (d)	% (d/c) x 100	ATÉ BIMESTRE (e)	% (e/c) x 100	ATÉ BIMESTRE (f)	% (f/c) x 100	
ATENÇÃO BÁSICA (XI) = (IV + XXXII)	16.439.215,11	19.911.125,68	12.099.719,66	60,77	8.007.361,55	40,22	7.637.646,74	38,36	0,00
ASSISTÊNCIA HOSPITALAR E AMBULATORIAL (XLI) = (V + XXXIII)	959.924,16	959.924,16	610.713,86	63,62	309.597,47	32,25	241.885,93	25,20	0,00
SUPORTE PROFILÁTICO E TERAPÊUTICO (XLII) = (VI + XXXIV)	0,00	0,00	0,00	0,00	0,00	0,00	0,00	0,00	0,00
VIGILÂNCIA SANITÁRIA (XLIII) = (VII + XXXV)	32.000,00	32.000,00	10.703,00	33,45	6.171,84	19,29	6.171,84	19,29	0,00
VIGILÂNCIA EPIDEMIOLÓGICA (XLIV) = (VIII + XXXVI)	373.179,12	389.179,12	178.280,69	45,81	168.557,89	43,31	168.512,89	43,30	0,00
ALIMENTAÇÃO E NUTRIÇÃO (XLV) = (XIX + XXXVII)	0,00	0,00	0,00	0,00	0,00	0,00	0,00	0,00	0,00
OUTRAS SUBFUNÇÕES (XLVI) = (X + XXXVIII)	0,00	120.128,22	0,00	0,00	0,00	0,00	0,00	0,00	0,00
TOTAL DAS DESPESAS COM SAÚDE (XLVII) = (XI + XXXIX)	17.804.318,39	21.412.357,18	12.899.417,21	60,24	8.491.688,75	39,66	8.054.217,40	37,61	0,00

- Essa linha apresentará valor somente no Relatório Resumido da Execução Orçamentária do último bimestre do exercício.
- O valor apresentado na intercessão com a coluna "i" ou com a coluna "h+i" (último bimestre) deverá ser o mesmo apresentado no "total j".
- O valor apresentado na intercessão com a coluna "i" ou com a coluna "h+i" (último bimestre) deverá ser o mesmo apresentado no "total k".
- Limite anual mínimo a ser cumprido no encerramento do exercício. Deverá ser informado o limite estabelecido na Lei Orgânica do Município quando o percentual nela estabelecido for superior ao fixado na LC nº 141/2012
- Durante o exercício esse valor servirá para o monitoramento previsto no art. 23 da LC 141/2012
- No último bimestre, será utilizada a fórmula $[VI(h+i) - (15 \times IIIb)/100]$.
- Essa coluna poderá ser apresentada somente no último bimestre

DR. CARLOS HIROCI OUTI

ANTONIA F. A. LOPES

WILSON PIGOSSI JUNIOR

PREFEITO MUNICIPAL

CONTADORA

CONTROLE INTERNO



MUNICIPIO DE PANORAMA

AVENIDA RODION PODOLSKY, 1995

44918712/0001-60

Exercício: 2024

DEMONSTRATIVO MENSAL DOS RECURSOS DE ORIGEM TRIBUTÁRIA DO ARTIGO 162 - CONSTITUIÇÃO FEDERAL DE 05/10/1988

Abril

MUNICIPIO DE PANORAMA

Página 1

Código	Especificação	Saldo Anterior	MES	TOTAL
RECEITA TRIBUTÁRIA DO MUNICÍPIO				
1112.50.0.1.01.00	IPTU-PREDIAL	149.731,00	714.220,66	863.951,66
1112.50.0.1.02.00	IPTU-TERRITORIAL	46.914,84	405.289,66	452.204,50
1112.53.0.1.00.00	ITBI-"INTER VIVOS"-PRINCIPAL	178.764,43	590.774,72	769.539,15
1113.03.1.1.00.00	IRRF-TRABALHO-PRINCIPAL	277.498,96	125.770,52	403.269,48
1113.03.4.1.00.00	IRRF- OUTROS RENDIMENTOS-PRINCIPAL	68.781,33	21.826,76	90.608,09
1114.51.1.1.00.00	ISSQN - PRINCIPAL	269.830,30	60.435,02	330.265,32
1121.01.0.1.01.00	LICENÇA PARA FISCALIZAÇÃO E FUNCIONAMENTO	31.421,39	7.354,43	38.775,82
1121.01.0.1.02.00	ALVARA	373,86	133,05	506,91
1121.01.0.1.03.00	AMBULANTES	114,00	54,00	168,00
1121.01.0.1.04.00	LICENÇA PARA FEIRANTES	12.620,00	4.350,00	16.970,00
1121.01.0.1.05.00	AMBULANTES - BALNEÁRIO	30,00	0,00	30,00
1121.01.0.1.06.00	TAXA DE APROVAÇÃO DE PROJETO DE CONSTRUÇÃO CIVIL	1.818,03	366,57	2.184,60
1121.01.0.1.07.00	TAXA DE APREENSÃO, DEPÓSITO OU LIBERAÇÃO DE ANIMAIS	0,00	0,00	0,00
1121.01.0.1.08.00	TAXA DE LEGITIMAÇÃO DE POSSE (TÍTULO DE DOMINIO)	2.128,76	759,12	2.887,88
1121.01.0.1.09.00	TAXA DE RECOLHIMENTO DE RESÍDUOS SÓLIDOS-LIXO INFECTANTE	1.242,00	363,00	1.605,00
1121.50.0.1.00.00	TAXA DE FISCALIZAÇÃO DE VIGILÂNCIA SANITÁRIA - PRINCIPAL	4.176,42	234,72	4.411,14
1122.01.0.1.01.00	TAXA DE CEMITÉRIO	4.820,00	720,00	5.540,00
1122.01.0.1.02.00	DESDOBRO (ÁREA)/PARCELAMENTO DE SOLO	0,00	0,00	0,00
	Sub Total	1.050.265,32	1.932.652,23	2.982.917,55
TRANSFERÊNCIA DA UNIÃO				
1711.51.1.1.00.00	COTA-PARTE DO FPM- COTA MENSAL - PRINCIPAL	7.229.583,31	2.004.110,83	9.233.694,14
1711.51.2.1.00.00	COTA-PARTE DO FPM- COTAS EXTRAORDINARIAS - PRINCIPAL	0,00	0,00	0,00
1711.52.0.1.00.00	COTA-PARTE DO IMP. PROPRIED.TERRIT.RURAL - PRINCIPAL	11.132,24	948,23	12.080,47
	Sub Total	7.240.715,55	2.005.059,06	9.245.774,61
TRANSFERÊNCIA DO ESTADO				
1721.50.0.1.00.00	COTA-PARTE DO ICMS – PRINCIPAL	3.083.685,81	1.226.083,47	4.309.769,28
1721.51.0.1.00.00	COTA-PARTE DO IPVA – PRINCIPAL	1.714.895,88	363.133,75	2.078.029,63
1721.52.0.1.00.00	COTA-PARTE DO IPI – MUNICÍPIOS – PRINCIPAL	20.297,38	8.891,07	29.188,45
	Sub Total	4.818.879,07	1.598.108,29	6.416.987,36
RECEITA TRIBUTÁRIA DO MUNICÍPIO - MULTAS E JUROS				
1112.50.0.2.00.00	IPTU - MULTAS E JUROS	0,00	666,83	666,83
1112.53.0.2.00.00	ITBI-"INTER VIVOS"-MULTAS E JUROS	0,00	0,00	0,00
1114.51.1.2.00.00	ISSQN -MULTAS E JUROS	235,63	48,72	284,35
1121.01.0.2.00.00	TAXAS DE INSPEÇÃO, CONTROLE E FISCALIZAÇÃO - MULTAS E JUROS	0,00	0,00	0,00
	Sub Total	235,63	715,55	951,18
RECEITA DE DÍVIDA ATIVA DE IMPOSTOS				
1112.50.0.3.00.00	IPTU - DIVIDA ATIVA	510.510,36	150.155,92	660.666,28
1112.53.0.3.00.00	ITBI-"INTER VIVOS"- DIVIDA ATIVA	29.203,41	0,00	29.203,41
1114.51.1.3.00.00	ISSQN - DIVIDA ATIVA	24.607,06	1.805,85	26.412,91
1121.01.0.3.00.00	TAXAS DE INSPEÇÃO, CONTROLE E FISCALIZAÇÃO - DÍVIDA ATIVA	0,00	0,00	0,00

CONTINUAÇÃO DA PAGINA 31

Código	Especificação	Saldo Anterior	MES	TOTAL
RECEITA DE DÍVIDA ATIVA DE IMPOSTOS				
	Sub Total	564.320,83	151.961,77	716.282,60
RECEITA DE DÍVIDA ATIVA DE IMPOSTOS - MULTAS E JUROS				
1112.50.0.4.00.00	IPTU- DIVIDA ATIVA MULTAS JUROS	24.481,00	21.648,55	46.129,55
1112.53.0.4.00.00	ITBI-"INTER VIVOS"-DIVIDA ATIVA MULTAS JUROS	0,00	0,00	0,00
1114.51.1.4.00.00	ISSQN -DIVIDA ATIVA MULTAS JUROS	935,48	41,90	977,38
1121.01.0.4.00.00	TAXAS DE INSPEÇÃO, CONTROLE E FISCALIZAÇÃO -D/A M/JUROS	0,00	0,00	0,00
	Sub Total	25.416,48	21.690,45	47.106,93
DEDUÇÕES PARA FORMAÇÃO DO FUNDEB				
9510.00.0.0.00.00	(R) DEDUÇÕES DO FUNDEB	-2.411.918,83	-720.633,42	-3.132.552,25
	Sub Total	-2.411.918,83	-720.633,42	-3.132.552,25
	Total	11.287.914,05	4.989.553,93	16.277.467,98

PANORAMA, 30 de abril de 2024

DR. CARLOS HIROCI OUTI
PREFEITO MUNICIPAL

ANTONIA F. A. LOPES
CONTADORA - CRC: 1SP190126/O-1/SP

WEILA MARIA MATHIAS BOCCHI
TESOUREIRA

MUNICÍPIO DE PANORAMA

EXTRATO DO CONTRATO 038/24 – PROCESSO 044/24 – CONCORRENCIA 002/24.

OBJETO: RECAPEAMENTO ASFÁLTICO EM TRECHOS DO MUNICÍPIO DE PANORAMA, BAIRRO MARRECAS.

CONTRATANTE: MUNICÍPIO DE PANORAMA.

CONTRATADA: EMVA INFRAESTRUTURA LTDA:

R\$ 509.999,31

Panorama 28/05/24

Vigência 28/12/25

CARLOS HIROCI OUTI

PREFEITO

MUNICÍPIO DE PANORAMA

PREGÃO PRESENCIAL (SRP) Nº 0018/24 PROCESSO Nº 072/24

OBJETO: AQUISIÇÃO DE CESTAS BÁSICAS PARA SECRETARIA DE ASSISTÊNCIA SOCIAL

ENCERRAMENTO: 18 DE JUNHO DE 2024 ÀS 14:00 HORAS.

O EDITAL PODERÁ SER RETIRADO NO PAÇO MUNICIPAL DE PANORAMA, DE SEGUNDA À SEXTA-FEIRA, NO HORÁRIO DAS 08H00 ÀS 11H00 E DAS 13H00 AS 16H30 OU PELO SITE (www.panorama.sp.gov.br). DUVIDAS, NA AVENIDA RODION PODOLSKY, 1995, CENTRO, PANORAMA SP, ATRAVÉS DO TEL: (18) 3871-9092 OU (LICITACOES_PANO.SP@HOTMAIL.COM).

PANORAMA-SP, 28 DE MAIO DE 2024.

CARLOS HIROCI OUTI – PREFEITO.

AV. RODION PODOLSKY, 1995 – CENTRO

CEP 17.980-000 – FONE: (18) 3871 9092 – PANORAMA – SP

E-mail: licitações_pano.sp@hotmail.com

TERÇA-FEIRA, 28 DE MAIO DE 2024



CISNAP
CONSÓRCIO INTERMUNICIPAL DE SERVIÇOS
DA NOVA ALTA PAULISTA
 CNPJ 02.655.907/0001-14
 Rua Monte Castelo nº 1868, Bairro Metrôpole – Telefone (18) 3821-3266
 e-mail: secretariaexecutiva@cisnap.sp.gov.br
 Dracenal/SP

EDITAL DE DIVULGAÇÃO DA LISTA DE CANDIDATOS INSCRITOS AO CONCURSO PÚBLICO Nº 001/2024

O CISNAP – Consórcio Intermunicipal de Serviços da Nova Alta Paulista, no uso de suas atribuições, **DIVULGA** a lista de Candidatos inscritos, em todas as suas categorias, junto ao Concurso Público nº 001/2024, por emprego público, conforme segue:

INSCRIÇÃO	CARGO	NOME
11399	AGENTE ADMINISTRATIVO	ADRIANA CRISTINA VALETTE
11247	AGENTE ADMINISTRATIVO	ADRIANO BARONI
11192	AGENTE ADMINISTRATIVO	AGNES VITORIA RUIZ ROCHA
11137	AGENTE ADMINISTRATIVO	ALANA DOS SANTOS MOURA
11112	AGENTE ADMINISTRATIVO	ALINE COSME VIEIRA DA SILVA
11241	AGENTE ADMINISTRATIVO	AMANDA BEATRIZ CORREIA
11432	AGENTE ADMINISTRATIVO	AMANDA DOS SANTOS TORQUATTO
11108	AGENTE ADMINISTRATIVO	ANA CAROLINA DE CARVALHO
11105	AGENTE ADMINISTRATIVO	ANA LAURA ZANONI SILVA
11444	AGENTE ADMINISTRATIVO	ANA LUCIA FERNANDES DIAS
11398	AGENTE ADMINISTRATIVO	ANDRÉ RICARDO BRITO
11373	AGENTE ADMINISTRATIVO	ANDRESSA VITARELLI CENEDEZE
11236	AGENTE ADMINISTRATIVO	ANIELE MONTEIRO CIARAMICOLI
11389	AGENTE ADMINISTRATIVO	ANY BEATRIZ POSTINGUEL
11440	AGENTE ADMINISTRATIVO	BRUNA DE JESUS BARBOSA
11254	AGENTE ADMINISTRATIVO	CAROLINA MENDES MOSANER
11087	AGENTE ADMINISTRATIVO	CAROLINA PESSOA GONÇALVES
11076	AGENTE ADMINISTRATIVO	CELIA LOPES FRUCRI
11280	AGENTE ADMINISTRATIVO	CRISTINA TERTULIANO BENITO
11121	AGENTE ADMINISTRATIVO	DANDARA FERREIRA BRAVIN
11228	AGENTE ADMINISTRATIVO	DANIEL BRASIL DE LIMA
11073	AGENTE ADMINISTRATIVO	DANIELA CARLOS
11183	AGENTE ADMINISTRATIVO	DEISE PEREIRA DOS SANTOS
11079	AGENTE ADMINISTRATIVO	EDERSON LUIZ CIARAMICOLI
11418	AGENTE ADMINISTRATIVO	EDNILSON RICARDO DOMINGUES DA SILVA
11410	AGENTE ADMINISTRATIVO	EVANDRO MACORINI MENDESS
11138	AGENTE ADMINISTRATIVO	FERNANDO HENRIQUE BRASILIANO
11238	AGENTE ADMINISTRATIVO	FLAVIA GIOVANA POLONI
11124	AGENTE ADMINISTRATIVO	GABRIEL APARECIDO CAQUETI FERNANDES
11422	AGENTE ADMINISTRATIVO	GABRIELA SANTIAGO BOSCOLO
11388	AGENTE ADMINISTRATIVO	GISELE GONÇALVES MARRECA
11417	AGENTE ADMINISTRATIVO	GLAUCIÉLI DOS SANTOS OLIVEIRA
11119	AGENTE ADMINISTRATIVO	GUILHERME MENDES PIMENTA
11443	AGENTE ADMINISTRATIVO	GUILHERME PRATES DA SILVA BEZERRA
11237	AGENTE ADMINISTRATIVO	HELENA CRISTINA DE OLIVEIRA
11084	AGENTE ADMINISTRATIVO	HELOISA ALVES GONZAGA
11129	AGENTE ADMINISTRATIVO	ISABELA CARDILLI CENEDESI
11146	AGENTE ADMINISTRATIVO	ISABELA LEO BERNAVA
11101	AGENTE ADMINISTRATIVO	JADYLENE DO NASCIMENTO OLIVEIRA
11265	AGENTE ADMINISTRATIVO	JESSICA DE PRATES PINHEIRO
11103	AGENTE ADMINISTRATIVO	JESSICA DO NASCIMENTO CUNHA
11165	AGENTE ADMINISTRATIVO	JESSICA FERNANDA PEREIRA CALADO

11092	AGENTE ADMINISTRATIVO	JÉSSICA SILVA DA CUNHA ROSÃO
11167	AGENTE ADMINISTRATIVO	KAREN FÁVARO RACANELI
11409	AGENTE ADMINISTRATIVO	LARA FERNANDA SOARES
11375	AGENTE ADMINISTRATIVO	LEONARDO VIANA SANTOS
11168	AGENTE ADMINISTRATIVO	LESLIE RODRIGUES ROCHA
11122	AGENTE ADMINISTRATIVO	LUCAS CASTRO CORTES DE CARVALHO COUTINHO
11224	AGENTE ADMINISTRATIVO	MAITE AUGUSTO MARSON
11083	AGENTE ADMINISTRATIVO	MARAYR APARECIDA FREDDI
11421	AGENTE ADMINISTRATIVO	MARCELA ARAUJO UTRAGO
11313	AGENTE ADMINISTRATIVO	MARCELO DA SILVA LUIZ
11366	AGENTE ADMINISTRATIVO	MARCIEL ANTONIO PEREIRA PINTO JUNIOR
11433	AGENTE ADMINISTRATIVO	MARIA EDUARDA GREGÓRIO
11240	AGENTE ADMINISTRATIVO	MATEUS CAMARGO MENDONÇA
11402	AGENTE ADMINISTRATIVO	MATHEUS HEREDIA DE ALMEIDA
11381	AGENTE ADMINISTRATIVO	MAYARA KELLY CALDEIRA DE FREITAS
11116	AGENTE ADMINISTRATIVO	MÍRIAN ALVES TEIXEIRA DE PIERI
11365	AGENTE ADMINISTRATIVO	MONICA DOS SANTOS VICENTINI
11415	AGENTE ADMINISTRATIVO	MURILO MILANIN LOURENÇO
11212	AGENTE ADMINISTRATIVO	NAIARA GONÇALVES GOMES
11336	AGENTE ADMINISTRATIVO	NATALIA APARECIDA MARTINS TARO
11436	AGENTE ADMINISTRATIVO	NATALIA BERNARDO TONASSE
11394	AGENTE ADMINISTRATIVO	NATALIA DOS SANTOS OLIVEIRA
11200	AGENTE ADMINISTRATIVO	OSMAR MIRABETE BERNAQUE
11358	AGENTE ADMINISTRATIVO	PATRICIA REZENDE DOS SANTOS
11405	AGENTE ADMINISTRATIVO	REGIANE DOS SANTOS GONÇALVES
11414	AGENTE ADMINISTRATIVO	REJANE BONITO
11363	AGENTE ADMINISTRATIVO	RENAN GOMES SEMENCIO
11166	AGENTE ADMINISTRATIVO	RODRIGO VALVERDE DA SILVA
11131	AGENTE ADMINISTRATIVO	SABRINA DOS SANTOS OLIVATTI
11136	AGENTE ADMINISTRATIVO	SABRINA SOUZA DE ABREU ROCHA
11364	AGENTE ADMINISTRATIVO	SUELEN CASARINE MORELLI KRUGER
11311	AGENTE ADMINISTRATIVO	TAIS FERNANDA MANZANO USSIFATTI
11308	AGENTE ADMINISTRATIVO	TAÍSA PEREIRA SANTANA
11400	AGENTE ADMINISTRATIVO	TAMIRES PROCOPIO DA SILVA
11312	AGENTE ADMINISTRATIVO	TATIANA AKEMI KAWAKITA ASAMI
11331	AGENTE ADMINISTRATIVO	TATIANA PETENUCI DE MORAES
11221	AGENTE ADMINISTRATIVO	TAYNÁ IARA DOS SANTOS PALMA
11337	AGENTE ADMINISTRATIVO	THAIS COSTA BARBOSA SANTOS
11220	AGENTE ADMINISTRATIVO	THAISA DA SILVA SANTOS
11114	AGENTE ADMINISTRATIVO	THIAGO JACINTHO DE LIMA
11412	AGENTE ADMINISTRATIVO	TIAGO APARECIDO MARTINS TARO
11077	AGENTE ADMINISTRATIVO	VALDIR VALENTIN VOLPON NETO
11248	AGENTE ADMINISTRATIVO	VANESSA BARAVELLI GIGUEIRA
11235	AGENTE ADMINISTRATIVO	VICTOR HIROAKI YAMAGUTI
11199	AGENTE ADMINISTRATIVO	VITORIA TAKAZONO
11151	AGENTE ADMINISTRATIVO	VIVIANE DOS SANTOS FIDELIS MONTESSORO
11158	AGENTE ADMINISTRATIVO	WELLINGTON VEIGA TAMIAO
11223	AGENTE ADMINISTRATIVO	WESLEY SHIGUEYUKI STEINEL ARAI
11110	AGENTE ADMINISTRATIVO	WILLIAN YUJI FUKUSHIMA
11115	AUXILIAR ADMINISTRATIVO	ADRIANY CHIARI RIBEIRO
11188	AUXILIAR ADMINISTRATIVO	ALESSANDRA CESTARI PEREIRA
11253	AUXILIAR ADMINISTRATIVO	AMANDA SIQUEIRA
11353	AUXILIAR ADMINISTRATIVO	ANA BEATRIZ DOS SANTOS FARIAS
11118	AUXILIAR ADMINISTRATIVO	ANA CAROLINE FERNANDES DE SOUZA
11127	AUXILIAR ADMINISTRATIVO	ANA PAULA DO NASCIMENTO
11201	AUXILIAR ADMINISTRATIVO	ANDRÉ LUIS RODRIGUES
11407	AUXILIAR ADMINISTRATIVO	ANDREA PEREIRA ROSA
11229	AUXILIAR ADMINISTRATIVO	ANDRESSA FERREIRA DE OLIVEIRA GONÇALVES
11382	AUXILIAR ADMINISTRATIVO	ANDRESSA LARISSA DA SILVA
11203	AUXILIAR ADMINISTRATIVO	ANDRESSA MARIANO MAGALHÃES BERNARDES
11153	AUXILIAR ADMINISTRATIVO	ARIELI CODONHO DOS SANTOS
11109	AUXILIAR ADMINISTRATIVO	ARTHUR HENRIQUE ALMEIDA PARAGUAI
11242	AUXILIAR ADMINISTRATIVO	ARTHUR RAMOS ROMERO
11128	AUXILIAR ADMINISTRATIVO	AYSLA CAROLINE SILVA SUZANO
11104	AUXILIAR ADMINISTRATIVO	BIANCA BORGES DA SILVA
11170	AUXILIAR ADMINISTRATIVO	BIANCA MIRANDA FREDERICO

CONTINUAÇÃO DA PAGINA 33

11393	AUXILIAR ADMINISTRATIVO	BRENDA YARA GIRARDELLO
11070	AUXILIAR ADMINISTRATIVO	BRUNA CAROLINA ABREU DE LIMA
11125	AUXILIAR ADMINISTRATIVO	BRUNA RAMOS CECILIO
11214	AUXILIAR ADMINISTRATIVO	CAIO AUGUSTO ANDRADE REGIANI
11377	AUXILIAR ADMINISTRATIVO	CAROLINA GARCIA FERREIRA
11271	AUXILIAR ADMINISTRATIVO	CAROLINA PERIANEZ MONTEIRO
11378	AUXILIAR ADMINISTRATIVO	CAROLINA VARINI VENA CESARIO
11215	AUXILIAR ADMINISTRATIVO	CASSIANE VITORINO DE SOUZA
11208	AUXILIAR ADMINISTRATIVO	CLAUDIA BISCARO REDIVO
11340	AUXILIAR ADMINISTRATIVO	CRISTIANE FERNANDES LOURENÇO
11330	AUXILIAR ADMINISTRATIVO	DAIANE MENDES SILVA DE JESUS
11290	AUXILIAR ADMINISTRATIVO	DAIANE PEREIRA BASTOS
11196	AUXILIAR ADMINISTRATIVO	DAIANE ROSSI LIMA
11120	AUXILIAR ADMINISTRATIVO	DANDARA FERREIRA BRAVIN
11198	AUXILIAR ADMINISTRATIVO	DANIELA BOGAZ SILVA
11275	AUXILIAR ADMINISTRATIVO	DÉBORA APARECIDA MEURER
11130	AUXILIAR ADMINISTRATIVO	DENISE FERNANDA ANTONIO DOS SANTOS
11097	AUXILIAR ADMINISTRATIVO	DHÉBORA SOUZA PASOTI
11261	AUXILIAR ADMINISTRATIVO	EDNAI CAETANO DA SILVA SANTOS
11154	AUXILIAR ADMINISTRATIVO	ELOIZA PEREIRA FERNANDES
11431	AUXILIAR ADMINISTRATIVO	EMILLY GALHEIRA BALMANT
11202	AUXILIAR ADMINISTRATIVO	ERICA CRISTINA GONCALVES
11175	AUXILIAR ADMINISTRATIVO	FERNANDA DORTE GREGO
11140	AUXILIAR ADMINISTRATIVO	FERNANDA USSIFATTI PIVA
11442	AUXILIAR ADMINISTRATIVO	FRANCIELE CRISTINA MARTINS EVANGELISTA GOMES
11209	AUXILIAR ADMINISTRATIVO	FRANCIELE SOARES DE OLIVEIRA
11074	AUXILIAR ADMINISTRATIVO	FRANCIELI CODONHO DOS SANTOS
11086	AUXILIAR ADMINISTRATIVO	GABRIEL DOS SANTOS SILVA
11424	AUXILIAR ADMINISTRATIVO	GABRIEL FERREIRA ARAUJO
11145	AUXILIAR ADMINISTRATIVO	GABRIEL RODRIGUES CARDOZO
11339	AUXILIAR ADMINISTRATIVO	GABRIELA DO PRADO DAVID
11325	AUXILIAR ADMINISTRATIVO	GABRIELA DOS SANTOS
11438	AUXILIAR ADMINISTRATIVO	GABRIELA SOARES SILVÉRIO
11346	AUXILIAR ADMINISTRATIVO	GEORGEA XAVIER SANCHES TREVELIN
11156	AUXILIAR ADMINISTRATIVO	GEOVANI MANDELLI DOS SANTOS
11342	AUXILIAR ADMINISTRATIVO	GIOVANA DOS SANTOS MONTECINO
11207	AUXILIAR ADMINISTRATIVO	GUILHERME PUGA DA SILVA
11107	AUXILIAR ADMINISTRATIVO	INARAÍ VITORIA DE OLIVEIRA BATISTELA
11380	AUXILIAR ADMINISTRATIVO	IRENE VARINI PALLARES
11075	AUXILIAR ADMINISTRATIVO	ISABELA BEATRIZ CRUZ DOS SANTOS
11150	AUXILIAR ADMINISTRATIVO	ISABELA LEO BERNAVA
11416	AUXILIAR ADMINISTRATIVO	ISABELE GOMES DE LIMA
11090	AUXILIAR ADMINISTRATIVO	ISADORA MARQUES MAIA
11420	AUXILIAR ADMINISTRATIVO	IVETE LOPES DOS SANTOS SILVA
11225	AUXILIAR ADMINISTRATIVO	JAINE FARIA CAMARGO
11072	AUXILIAR ADMINISTRATIVO	JAQUELINE ALMEIDA GIMENEZ FAVARO
11134	AUXILIAR ADMINISTRATIVO	JAQUELINE MAMEDE DE SOUZA
11102	AUXILIAR ADMINISTRATIVO	JESSICA DO NASCIMENTO CUNHA
11299	AUXILIAR ADMINISTRATIVO	JOÃO MIGUEL GARDINAL DOS SANTOS
11065	AUXILIAR ADMINISTRATIVO	JULIANA DOS SANTOS PEREIRA
11088	AUXILIAR ADMINISTRATIVO	JULIANA HOSHIMOTO
11260	AUXILIAR ADMINISTRATIVO	JUNIOR CÉSAR SANTOS FAZIONI
11176	AUXILIAR ADMINISTRATIVO	KALYNE ROBERTA GUIMARAES
11135	AUXILIAR ADMINISTRATIVO	KAMILLY EDUARDA AURESCO
11426	AUXILIAR ADMINISTRATIVO	KARINA DOS SANTOS SILVA
11328	AUXILIAR ADMINISTRATIVO	KAUÊ MORAES BOCCHI
11227	AUXILIAR ADMINISTRATIVO	KELI CRISTIANE COSTA MORENO
11182	AUXILIAR ADMINISTRATIVO	LAIS SAYURI HIYAMA GANARANI
11408	AUXILIAR ADMINISTRATIVO	LARA FERNANDA SOARES
11206	AUXILIAR ADMINISTRATIVO	LARA RODRIGUES MENDES
11147	AUXILIAR ADMINISTRATIVO	LEONARDO CARDOSO DA SILVA
11327	AUXILIAR ADMINISTRATIVO	LETÍCIA RIBEIRO PEREIRA
11269	AUXILIAR ADMINISTRATIVO	LILIAN TUANA DA SILVA SOUZA
11264	AUXILIAR ADMINISTRATIVO	LIVIA EDUARDA MANZANO BARROS
11429	AUXILIAR ADMINISTRATIVO	LUANA SOARES PARA
11210	AUXILIAR ADMINISTRATIVO	LUCAS LEO DE SOUZA

11233	AUXILIAR ADMINISTRATIVO	LUCAS LOPES NASCIMENTO
11243	AUXILIAR ADMINISTRATIVO	LUCAS MATEUS RIBEIRO DA SILVA
11362	AUXILIAR ADMINISTRATIVO	LUCIANA GARCIA FERREIRA
11251	AUXILIAR ADMINISTRATIVO	LUCIMAR SECOLINI GARCIA CARDOSO
11164	AUXILIAR ADMINISTRATIVO	LUÍS FELIPE DE SANTANA FONTANA
11437	AUXILIAR ADMINISTRATIVO	LUIS HENRIQUE PROCÓPIO DA SILVA
11082	AUXILIAR ADMINISTRATIVO	LUIZ GUSTAVO SILVA DE OLIVEIRA
11413	AUXILIAR ADMINISTRATIVO	MARIA CLARA DA COSTA SANTOS
11277	AUXILIAR ADMINISTRATIVO	MARIA ERIVÂNIA DA SILVA ALVES
11250	AUXILIAR ADMINISTRATIVO	MARIA FERNANDA SANCHES BRIS
11098	AUXILIAR ADMINISTRATIVO	MATHEUS EDUARDO MALDONADO
11252	AUXILIAR ADMINISTRATIVO	MICHEL FILIPI MADEIRA DE AZEVEDO
11133	AUXILIAR ADMINISTRATIVO	MICHELE DE OLIVEIRA FERREIRA
11276	AUXILIAR ADMINISTRATIVO	MIRELA VELLO SILVA
11439	AUXILIAR ADMINISTRATIVO	MISAEI MENDES DA SILVA
11345	AUXILIAR ADMINISTRATIVO	NATASHA TIEMI TAKESHITA MEDEIROS LIMA
11411	AUXILIAR ADMINISTRATIVO	PRISCILA EVELIN DE OLIVEIRA
11117	AUXILIAR ADMINISTRATIVO	QUEILA ELISANDRA LOURENCAO
11222	AUXILIAR ADMINISTRATIVO	RAFAELA FERNANDES MACEDO
11186	AUXILIAR ADMINISTRATIVO	RAFAELA THOME MARTINS
11089	AUXILIAR ADMINISTRATIVO	RAQUEL ALCANTARA LUZ ANHANI
11139	AUXILIAR ADMINISTRATIVO	RENATO MARCOS ANDRADE JUNIOR
11142	AUXILIAR ADMINISTRATIVO	RHUAN PABLO LOPES DE MATOS
11372	AUXILIAR ADMINISTRATIVO	RODOLFO JOSÉ LIMA DOS SANTOS
11184	AUXILIAR ADMINISTRATIVO	ROSEMEIRE CRISTINA DA SILVA
11385	AUXILIAR ADMINISTRATIVO	ROSIMEIRE JACINTO
11435	AUXILIAR ADMINISTRATIVO	SAMUEL MENDES DA SILVA
11096	AUXILIAR ADMINISTRATIVO	SARA SOUZA PASOTI
11232	AUXILIAR ADMINISTRATIVO	SARA VERÔNICA BARBOSA
11213	AUXILIAR ADMINISTRATIVO	SILMARA RODRIGUES GOMES MENDES
11376	AUXILIAR ADMINISTRATIVO	STEFANE PILATO DE FAVERI NUNES
11231	AUXILIAR ADMINISTRATIVO	SUSANA DOS SANTOS PEREIRA ANDRADE
11161	AUXILIAR ADMINISTRATIVO	TAIANE DE LIMA ROSA
11155	AUXILIAR ADMINISTRATIVO	TALITA DO PRADO SILVA
11078	AUXILIAR ADMINISTRATIVO	TAMIRES CRISTINA MAIA RONDINA
11185	AUXILIAR ADMINISTRATIVO	TATIANE LIMA RIBEIRO VARGAS
11068	AUXILIAR ADMINISTRATIVO	VALDENICE ASSUNÇÃO DOS SANTOS PEREIRA
11085	AUXILIAR ADMINISTRATIVO	VANESSA LUANA FAIS
11144	AUXILIAR ADMINISTRATIVO	VANESSA SATURNINO DA SILVA
11093	AUXILIAR ADMINISTRATIVO	VANESSA TOMÉ DA CRUZ LÔBO
11152	AUXILIAR ADMINISTRATIVO	VANESSA VERONA DE ASSIS
11197	AUXILIAR ADMINISTRATIVO	VERONA BORGES DA SILVA
11249	AUXILIAR ADMINISTRATIVO	VIVIANE DE OLIVEIRA SANTOS
11423	AUXILIAR ADMINISTRATIVO	YAGO JOAQUIM RAMOS
11370	AUXILIAR ADMINISTRATIVO	YASMIN CAROLINE MOREIRA COLA

*** PESSOA COM DEFICIÊNCIA - PCD:**

INSCRIÇÃO	CARGO	NOME	RESULTADO
11184	AUXILIAR ADMINISTRATIVO	ROSEMEIRE CRISTINA DA SILVA	INDEFERIDO

Dracena/SP, 28 de Maio de 2024.

Jéssica Munhoz Manzano Oliveira Ribeiro
Secretária Executiva do CISNAP